

**Министерство
здравоохранения Республики
Казахстан**

**Здоровье населения
Республики Казахстан и
деятельность организаций
здравоохранения в 2003 году
(статистический сборник)**

**Астана – Алматы
2004**

ББК 51.1 (2К)
3-46

**Статистический сборник « Здоровье населения Республики Казахстан
и деятельность организаций здравоохранения в 2003 году ».**

Редакционный совет:

Доскалиев Ж.А., Айдарханов А.Т., Диканбаева С.А., Белоног А.А., Наймушина О.В.,
Султанов С.Е., Меркер В.А., Сагын Х.А., Хамзина А.К., Литвиненко Т.В., Аманова К.К.

Составители:

Бермагамбетова Г.Н., Брозовская Р.Г., Мустафин Б.Ж., Бекжанова А.К., Мусабек Е.Н.,
Нугуманов Т.К., Сабыров Г.С., Шубина С.В., Ермуханбетова К.А., Абдрахманова Р.К.,
Сертаева Г.Ш., Белинская Г.Д., Казбекова Г.К., Абдраманова А.А., Ермекбаева Б.Е.,
Мамашева А.Ф., Каирбекова С.З., Тугелбаев М.Н.

Предисловие

В настоящем сборнике представлены статистические материалы о деятельности организаций здравоохранения и показатели здоровья населения Республики Казахстан за 2003 - 2004 годы.

В сборник включены показатели, которые наиболее часто требуются организаторам здравоохранения для сравнения и анализа, возможности оценки достигнутого уровня в сравнении с другими областями, городами Астана, Алматы, а по некоторым показателям – с другими странами.

При подготовке сборника не ставилась цель включать аналитические комментарии. В сборнике представлены основные рабочие сведения в цифрах и графическом изображении по состоянию здоровья населения, основным ресурсам здравоохранения. Материалы состоят из семнадцати разделов. Показатели в разделах подразделяются на государственные, частные и другие ведомственные медицинские структуры.

В связи с актуальностью проблемы сельского здравоохранения в сборнике широко представлены показатели, как по городскому так и по сельскому здравоохранению. Сборник предназначен для организаторов здравоохранения, специалистов медицинских организаций и лиц, занимающихся выработкой политики и принимающих решения в области здравоохранения, а также для лицензиаров медицинской деятельности.

Все показатели сформированы с помощью комплекса программ «Мединфо». Компьютерный вариант сборника имеется в ЗАО «Мединформ». Тел. для справок – 8(3272)919466. 916612.

Ваши рекомендации относительно содержания сборника, формы и наглядности представления статистических данных просим адресовать в информационно-аналитический отдел ЗАО «Мединформ» по адресу:
480100 г.Алматы, ул.Кошкунуова, 4а
тел. 8(3272) 916612
электронная почта sveta@medinfo.kz

3 4103000000
00(05) - 03
ISBN 9965-15-270-5

ББК 51.1 (2К)
© М-во здравоохранения РК.2002г.

О Г Л А В Л Е Н И Е

	№№ табл. стр.
I. ЧИСЛЕННОСТЬ И ЕСТЕСТВЕННОЕ ДВИЖЕНИЕ НАСЕЛЕНИЯ РЕСПУБЛИКИ КАЗАХСТАН	7
Численность постоянного населения	1 8
Демографические показатели	2 10
Средняя продолжительность предстоящей жизни населения Республики Казахстан	3 13
II. ОСНОВНЫЕ ПОКАЗАТЕЛИ ЗДРАВООХРАНЕНИЯ И ЗДОРОВЬЯ НАСЕЛЕНИЯ В ОТДЕЛЬНЫХ СТРАНАХ МИРА	15
Общие коэффициенты рождаемости, смертности и младенческой смертности	4 16
Ожидаемая продолжительность жизни.....	5 16
Обеспеченность населения врачами и койками.....	6 17
Заболеваемость населения разных стран.....	7 17
Стандартизированный коэффициент смертности населения по отдельным причинам в разных странах.....	8 18
III. ПОКАЗАТЕЛИ ЗДОРОВЬЯ НАСЕЛЕНИЯ РЕСПУБЛИКИ КАЗАХСТАН	19
Общая заболеваемость населения Республики Казахстан по классам болезней, зарегистрированных в лечебно - профилактических организациях.....	9 20
Заболеваемость всего населения Республики Казахстан (число заболеваний зарегистрированных впервые в жизни, на 100 тыс. человек.....	10 25
Заболеваемость городского населения Республики Казахстан (продолжение).....	10 43
Заболеваемость сельского населения Республики Казахстан (продолжение).....	10 61
Смертность населения Республики Казахстан по причинам.....	11 79
Причины смерти детей в возрасте до 1 года.....	12 81
IV. ОСНОВНЫЕ ПОКАЗАТЕЛИ ЗДРАВООХРАНЕНИЯ РЕСПУБЛИКИ КАЗАХСТАН	83
Сеть организаций здравоохранения Республики Казахстан.....	13 84
Плановая мощность амбулаторно-поликлинических организаций (число посещений в смену).....	14 85
Амбулаторно-поликлиническая помощь населению.....	15 86
Коечный фонд и обеспеченность населения койками.....	16 87
Деятельность Республиканских организаций здравоохранения	17 88
Медицинские кадры	18 90
Обеспеченность населения средним медперсоналом основных специальностей.....	19 93
Медицинские кадры частных медицинских структур.....	20 94
Подготовка медицинских кадров.....	21 95
V. СЕТЬ. КАДРЫ. КОЕЧНЫЙ ФОНД И ПОКАЗАТЕЛИ ДЕЯТЕЛЬНОСТИ ОРГАНИЗАЦИЙ СИСТЕМЫ ЗДРАВООХРАНЕНИЯ РЕСПУБЛИКИ КАЗАХСТАН.....	97
Лечебно-профилактические организации сельского района	22 98
Обеспеченность населения врачами основных специальностей	23 98
Обеспеченность городского населения врачами основных специальностей (продолжение).....	23 104
Обеспеченность сельского населения врачами основных специальностей (продолжение).....	23 110
Укомплектованность врачебными должностями.....	24 116
Показатели оказания стоматологической помощи населению.....	25 117
Санация населения.....	26 117
Зубопротезирование.....	27 118
Скорая медицинская помощь	28 118
Обеспеченность населения койками по основным профилям.....	29 121
Дневные стационары по типам организаций в Республике Казахстан	30 127
Дневные стационары в разрезе областей	31 127
Объем помощи, оказываемой стационарными организациями	32 128
Среднее число дней занятости койки в году по типам организаций.....	33 130
Среднее число дней занятости койки в году по профилям.....	34 132

	№№ таб	Стр.
Средняя длительность лечения выписанных больных по отдельным заболеваниям и летальность в Республике Казахстан	35	135
Средняя длительность лечения выписанных больных и летальность в разрезе областей	36	137
Оборот и среднее число дней пребывания больного на койке.....	37	138
Хирургическая работа стационара в Республике Казахстан.....	38	141
Хирургическая работа в амбулаторно - поликлинических организациях Республики Казахстан	39	143
Послеоперационная летальность.....	40	143
Экстренная хирургическая помощь.....	41	144
Больничная летальность детей в возрасте до 1-го года при отдельных заболеваниях.....	42	145
Удельный вес умерших детей в возрасте 0-6 суток из числа умерших до 1-го года и досуточная летальность	43	145
Охват профилактическими осмотрами подростков.....	44	147
Диспансерное наблюдение за отдельными контингентами больных на 100 000 соответствующего населения	45	148
Медицинское обслуживание инвалидов Отечественной войны.....	46	149
Медицинское обслуживание воинов-интернационалистов.....	47	149
Медицинское обслуживание участников Отечественной войны.....	48	150
VI. ЛЕЧЕБНО – ПРОФИЛАКТИЧЕСКАЯ ПОМОЩЬ ДЕТСКОМУ НАСЕЛЕНИЮ		151
Педиатрическая помощь.....	49	152
Результаты профилактических осмотров детей.....	50	152
Заболеваемость детей первого года жизни.....	51	153
VII. МЕДИЦИНСКАЯ ПОМОЩЬ БЕРЕМЕННЫМ, РОЖЕНИЦАМ И РОДИЛЬНИЦАМ		165
Обеспеченность населения акушерско-гинекологической помощью	52	166
Обслуживание беременных	53	166
Число родов во врачебных организациях и на дому.....	54	167
Удельный вес домашних родов и родов без последующей госпитализации	55	168
Оперативное родоразрешение.....	56	168
Материнская смертность.....	57	169
Число родившихся живыми во врачебных родовспомогательных организациях и на дому	58	171
Недонашиваемость и антенатальная смертность.....	59	172
Мертворождаемость, перинатальная и ранняя неонатальная смертность	60	172
Заболеваемость новорожденных.....	61	173
Смертность новорожденных.....	62	174
Аборты.....	63	175
Осложнения, вызванные абортom.....	64	178
Число женщин, умерших после аборта.....	65	178
Охват женщин контрацептивами.....	66	179
Осложнения, связанные с применением контрацептивов.....	67	180
VIII. ВЕНЕРИЧЕСКИЕ И ЗАРАЗНЫЕ КОЖНЫЕ ЗАБОЛЕВАНИЯ		183
Заболеваемость болезнями, передающимися преимущественно половым путем и кожными заболеваниями в Республике Казахстан.....	68	184
IX. ЗЛОКАЧЕСТВЕННЫЕ НОВООБРАЗОВАНИЯ		191
Заболеваемость злокачественными новообразованиями.....	69	192
Распределение больных злокачественными новообразованиями с впервые в жизни установленным диагнозом по стадиям	70	193
Распространенность злокачественными новообразованиями	71	194
Смертность населения от злокачественных новообразований.....	72	194
X. ПСИХИЧЕСКИЕ И ПОВЕДЕНЧЕСКИЕ РАССТРОЙСТВА В РЕЗУЛЬТАТЕ УПОТРЕБЛЕНИЯ ПСИХОАКТИВНЫХ ВЕЩЕСТВ		195
Заболеваемость психическими и поведенческими расстройствами.....	73	196

	№№ таб	Стр.
Контингент больных психическими и поведенческими расстройствами, состоящих на диспансерном и консультативном наблюдении.....	74	198
Госпитализация психически больных в стационар.....	75	199
Заболееваемость психическими и поведенческими расстройствами, вследствие употребления психоактивных веществ с впервые в жизни установленным диагнозом.....	76	199
Контингент больных с психическими и поведенческими расстройствами, вследствие употребления психоактивных веществ, находящихся под диспан., и консульт., наблюдением.....	77	201
XI. ИНФЕКЦИОННЫЕ ЗАБОЛЕВАНИЯ		203
Инфекционная заболеваемость.....	78	204
XII. ТУБЕРКУЛЕЗ		211
Охват населения профилактическими осмотрами и удельный вес впервые выявленных при профилактических осмотрах	79	212
Своевременность выявления больных туберкулезом.....	80	212
Показатели излечения от туберкулеза, эффективность лечения впервые выявленных больных и снятие с бациллярного учета	81	213
Заболееваемость туберкулезом	82	213
Болезненность туберкулезом	83	215
Смертность от туберкулеза.....	84	216
XIII. БЮДЖЕТ ЗДРАВООХРАНЕНИЯ		217
Исполнение бюджета за 2002,2003 гг. (оперативные данные) в Республике Казахстан	85	218
Расходы на 1 жителя по Республике Казахстан.....	86	218
XIV. АПТЕЧНАЯ СЕТЬ		219
Аптечная сеть в Республике Казахстан в 2003 году.....	87	220
Сведения об обеспеченности аптечной сетью сельского населения РК в 2003 году.....	88	220
Аптечная сеть Республики Казахстан по состоянию на 01.01.2004 года.....	89	221
XV. ОБЕСПЕЧЕННОСТЬ И ЦЕНТРАЛИЗОВАННЫЙ ЗАКУП ЛЕКАРСТВЕННЫХ СРЕДСТВ, ДЕТСКОГО ПИТАНИЯ, МЕДИЦИНСКОГО ОБОРУДОВАНИЯ, САНИТАРНОГО АВТОТРАНСПОРТА		223
Лекарственное обеспечение населения.....	90	224
Сравнительный анализ лекарственного обеспечения населения.....	91	224
Обеспечение специализированными продуктами детского и лечебного питания в 2003 г.....	92	225
Сравнительный анализ обеспечения специализированными продуктами детского и лечебного питания в 2003 году.....	93	225
Централизованный закуп лекарственных средств, медицинского оборудования, санитарного автотранспорта за счет средств местных бюджетов за 2003год	94	226
Централизованный закуп лекарственных средств, медицинского оборудования, санитарного автотранспорта за счет средств Республиканских бюджетов 2003год..	94	226
Обеспечение лекарственными средствами по социально значимым заболеваниям в рамках программ централизованного закупа.....	95	227
XVI. ДОМА РЕБЕНКА		229
Контингент в домах ребенка Республики Казахстан	96	230
Движение контингента в домах ребенка Республики Казахстан.....	97	230
XVII. КАДРЫ И ДЕЯТЕЛЬНОСТЬ НАУЧНО-ИССЛЕДОВАТЕЛЬСКИХ И ПЕДАГОГИЧЕСКИХ ОРГАНИЗАЦИЙ		231
Численность научных и научно-педагогических кадров в здравоохранении Республики Казахстан.....	98	232
Число защищенных диссертаций в НИИ. НЦ за 2003 год.....	99	233
Научная продукция НИИ, НЦ, ИУВ, Вузов за 2003 год.....	100	234
Состояние приема научных кадров в Республике Казахстан за счет средств Республиканского бюджета	101	235

I

ЧИСЛЕННОСТЬ И ЕСТЕСТВЕННОЕ ДВИЖЕНИЕ НАСЕЛЕНИЯ РЕСПУБЛИКИ КАЗАХСТАН

**(по данным Агентства Республики Казахстан
по статистике)**

Таблица 1

ЧИСЛЕННОСТЬ ПОСТОЯННОГО НАСЕЛЕНИЯ РЕСПУБЛИКИ КАЗАХСТАН
в тысячах в 2003 году
(данные для расчета показателей)

Наименование областей	ВСЕГО		ВЗРОСЛЫЕ		ПОДРОСТКИ		ДЕТИ		ЖЕНЩИНЫ ФЕРТИЛЬНОГО ВОЗРАСТА	
	на 01.01. 2004 г.	средне-годовая численность	на 01.01. 2004 г.	средне-годовая численность	на 01.01. 2004 г.	средне-годовая численность	на 01.01. 2004 г.	средне-годовая численность	на 01.01. 2004 г.	средне-годовая численность
Респ. Казахстан	14953.9	14908.7	10196.1	10166.9	962.8	960.3	3795.0	3781.5	4318.4	4304.7
Акмолинская	748.7	748.5	519.8	519.7	50.6	50.6	178.3	178.2	222.1	222.1
Актюбинская	672.4	670.1	448.1	446.5	45.8	45.7	178.5	177.9	195.7	195.1
Алматинская	1573.1	1565.6	1045.1	1040.1	110.4	109.9	417.6	415.6	447.1	445.3
Атырауская	457.1	454.5	287.8	286.1	32.0	31.8	137.3	136.6	127.1	126.4
В-Казахстанская	1455.6	1460.7	1056.3	1060.1	90.4	90.7	308.9	309.9	363.3	364.6
Жамбылская	985.9	982.7	632.5	630.4	67.7	67.5	285.7	284.8	281.2	280.3
З-Казахстанская	604.0	602.9	416.5	415.7	40.0	39.9	147.5	147.3	171.7	171.4
Карагандинская	1331.0	1332.3	957.1	957.9	81.0	81.2	292.9	293.2	398.6	399.0
Кызылординская	607.7	605.7	366.1	364.9	42.5	42.4	199.1	198.4	166.9	166.4
Костанайская	913.3	916.5	661.8	664.1	57.9	58.1	193.6	194.3	267.3	268.2
Мангыстауская	349.5	344.1	218.1	214.6	23.3	23.0	108.1	106.5	117.6	115.7
Павлодарская	745.4	747.0	540.0	541.1	47.8	48.0	157.6	157.9	227.2	227.7
С-Казахстанская	674.7	678.4	488.7	491.4	42.4	42.7	143.6	144.3	191.3	192.4
Ю-Казахстанская	2150.4	2130.9	1266.8	1255.3	151.6	150.2	732.0	725.4	579.7	574.4
г. Астана	510.3	506.3	396.7	393.7	21.7	21.5	91.9	91.1	169.7	168.3
г. Алматы	1174.8	1162.5	894.7	885.3	57.7	57.1	222.4	220.1	391.9	387.4

Таблица 1
(продолжение)

ЧИСЛЕННОСТЬ ПОСТОЯННОГО ГОРОДСКОГО НАСЕЛЕНИЯ РЕСПУБЛИКИ КАЗАХСТАН
в тысячах в 2003 году
(данные для расчета показателей)

Наименование областей	ВСЕГО		ВЗРОСЛЫЕ		ПОДРОСТКИ		ДЕТИ		ЖЕНЩИНЫ ФЕРТИЛЬНОГО ВОЗРАСТА	
	на 01.01. 2004 г.	средне-годовая численность	на 01.01. 2004 г.	средне-годовая численность	на 01.01. 2004 г.	средне-годовая численность	на 01.01. 2004 г.	средне-годовая численность	на 01.01. 2004 г.	средне-годовая численность
Респ. Казахстан	8503.7	8448.2	6099.2	6057.7	496.4	496.2	1908.1	1894.3	2716.5	2703.1
Акмолинская	348.9	347.7	252.6	251.9	21.6	21.5	74.7	74.3	122.2	121.9
Актюбинская	369.5	367.3	255.7	254.2	23.3	23.2	90.5	89.9	120.9	120.3
Алматинская	465.0	461.9	319.2	317.0	30.8	30.8	115.0	114.1	161.2	160.3
Атырауская	266.8	262.3	170.1	167.7	18.8	18.0	77.9	76.6	80.9	80.4
В-Казахстанская	859.7	859.6	651.6	650.1	47.3	49.0	160.8	160.5	216.2	216.5
Жамбылская	442.9	441.1	299.7	298.2	28.2	28.4	115.0	114.5	146.6	146.0
З-Казахстанская	259.6	257.6	195.3	192.4	13.4	14.8	50.9	50.4	86.7	86.1
Карагандинская	1109.1	1107.7	811.5	810.6	63.9	63.9	233.7	233.2	344.2	344.0
Кызылординская	362.4	361.4	222.1	221.5	25.2	25.0	115.1	114.9	108.8	108.5
Костанайская	500.0	495.3	378.7	375.6	29.7	29.3	91.6	90.4	162.3	162.1
Мангыстауская	269.5	263.2	173.6	168.8	17.4	17.0	78.5	77.4	98.3	96.6
Павлодарская	483.4	482.0	360.7	359.7	28.7	28.7	94.0	93.6	160.9	160.7
С-Казахстанская	254.1	251.2	195.7	193.8	13.9	13.8	44.5	43.6	86.1	86.5
Ю-Казахстанская	827.7	821.1	521.3	517.2	54.8	54.2	251.6	249.7	259.6	257.5
г. Астана	510.3	506.3	396.7	393.7	21.7	21.5	91.9	91.1	169.7	168.3
г. Алматы	1174.8	1162.5	894.7	885.3	57.7	57.1	222.4	220.1	391.9	387.4

Таблица 1
(продолжение)

ЧИСЛЕННОСТЬ ПОСТОЯННОГО СЕЛЬСКОГО НАСЕЛЕНИЯ РЕСПУБЛИКИ КАЗАХСТАН
в тысячах в 2003 году
(данные для расчета показателей)

Наименование областей	ВСЕГО		ВЗРОСЛЫЕ		ПОДРОСТКИ		ДЕТИ		ЖЕНЩИНЫ ФЕРТИЛЬНОГО ВОЗРАСТА	
	на 01.01. 2004 г.	средне- годовая числен- ность	на 01.01. 2004 г.	средне- годовая числен- ность	на 01.01. 2004 г.	средне- годовая числен- ность	на 01.01. 2004 г.	средне- годовая числен- ность	на 01.01. 2004 г.	средне- годовая числен- ность
Респ. Казахстан	6450.2	6460.5	4096.9	4109.2	466.4	464.1	1886.9	1887.2	1601.9	1601.6
Акмолинская	399.8	400.8	267.2	267.8	29.0	29.1	103.6	103.9	99.9	100.2
Актюбинская	302.9	302.8	192.4	192.3	22.5	22.5	88.0	88.0	74.8	74.8
Алматинская	1108.1	1103.7	725.9	723.1	79.6	79.1	302.6	301.5	285.9	285.0
Атырауская	190.3	192.2	117.7	118.4	13.2	13.8	59.4	60.0	46.2	46.0
В-Казахстанская	595.9	601.1	404.7	410.0	43.1	41.7	148.1	149.4	147.1	148.1
Жамбылская	543.0	541.6	332.8	332.2	39.5	39.1	170.7	170.3	134.6	134.3
З-Казахстанская	344.4	345.3	221.2	223.3	26.6	25.1	96.6	96.9	85.0	85.3
Карагандинская	221.9	224.6	145.6	147.3	17.1	17.3	59.2	60	54.4	55.0
Кызылординская	245.3	244.3	144.0	143.4	17.3	17.4	84.0	83.5	58.1	57.9
Костанайская	413.3	421.2	283.1	288.5	28.2	28.8	102.0	103.9	105.0	106.1
Мангыстауская	80.0	80.9	44.5	45.8	5.9	6.0	29.6	29.1	19.3	19.1
Павлодарская	262.0	265.0	179.3	181.4	19.1	19.3	63.6	64.3	66.3	67.0
С-Казахстанская	420.6	427.2	293.0	297.6	28.5	28.9	99.1	100.7	105.2	105.9
Ю-Казахстанская	1322.7	1309.8	745.5	738.1	96.8	96.0	480.4	475.7	320.1	316.9



**Рис.2 Демографическая ситуация в Республике Казахстан
(на 1000 чел. населения)**



Таблица 2

**ДЕМОГРАФИЧЕСКИЕ ПОКАЗАТЕЛИ
ПО ДАННЫМ АГЕНТСТВА РЕСПУБЛИКИ КАЗАХСТАН ПО СТАТИСТИКЕ *)**

Наименование областей	Рождаемость (число родившихся на 1000 чел. нас.)		Смертность (число умерших на 1000 чел.нас.)		Естественный прирост (на 1000 чел.нас.)		Младенческая смертность (на 1000 родившихся живыми)	
	2002	2003	2002	2003	2002	2003	2002	2003
Респ. Казахстан	15.4	17.2	10.2	10.5	5.2	6.7	17.4	15.3
Акмолинская	13.8	14.2	12.4	13.5	1.4	0.7	14.0	12.1
Актюбинская	15.7	17.1	10.2	10.3	5.5	6.8	18.0	18.8
Алматинская	15.6	17.6	9.1	9.3	6.5	8.3	11.3	11.8
Атырауская	19.2	20.9	9.1	9.1	10.1	11.8	18.8	17.3
В-Казахстанская	11.6	12.7	12.4	12.8	-0.8	-0.1	19.2	17.1
Жамбылская	16.9	19.6	8.8	9.0	8.1	10.6	18.9	15.5
З-Казахстанская	13.8	15.7	11.3	11.4	2.5	4.3	15.4	15.0
Карагандинская	12.5	14.0	12.5	13.1	0	0.9	16.7	14.8
Кызылординская	20.3	20.9	7.7	7.4	12.6	13.5	24.3	21.8
Костанайская	11.3	13.1	11.8	12.8	-0.5	0.3	17.1	15.8
Мангыстауская	22.4	23.7	7.9	7.7	14.5	16.0	21.7	20.6
Павлодарская	12.0	13.2	11.0	11.6	1.0	1.6	22.3	15.8
С-Казахстанская	11.7	12.8	13.2	14.0	-1.5	-1.2	15.3	13.0
Ю-Казахстанская	23.1	24.7	7.2	7.2	15.9	17.5	17.6	15.4
г. Астана	11.0	12.6	6.8	6.6	4.2	6.0	16.5	14.6
г. Алматы	13.9	18.1	10.5	10.9	3.4	7.2	16.3	14.5

Примечание: *) данные за 2003 год предварительные

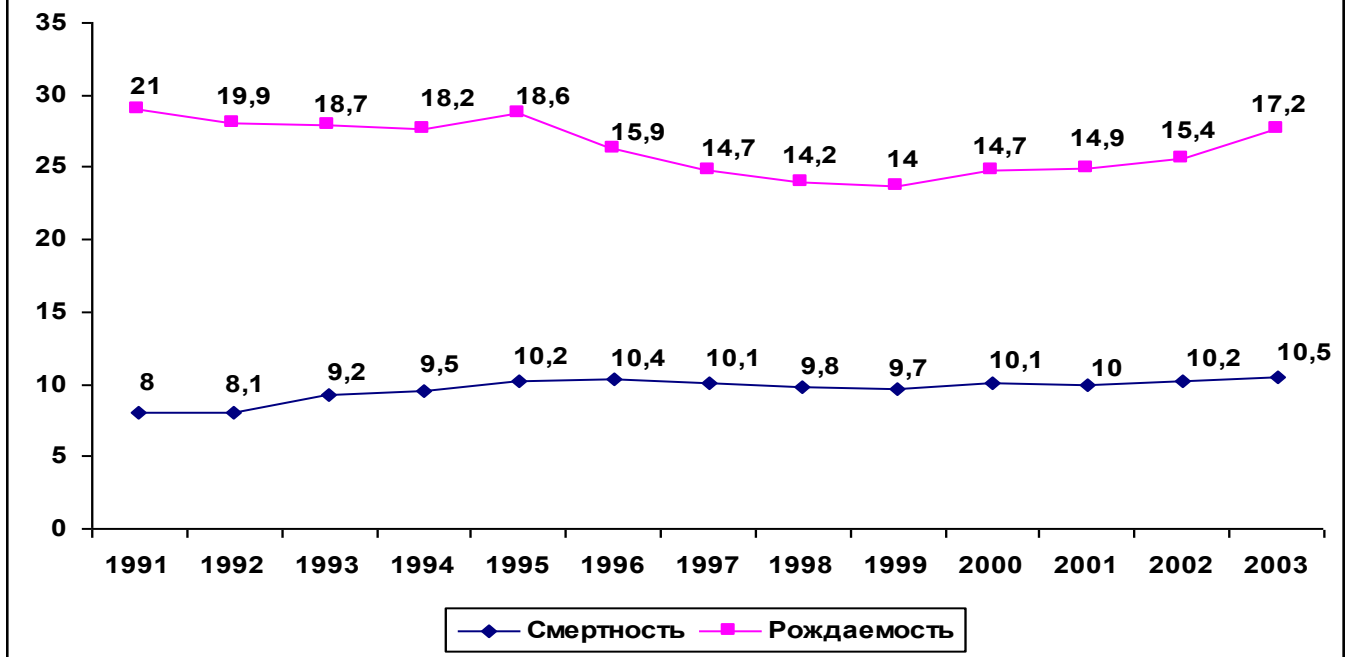
**Рис.3 Рождаемость в Республике Казахстан за 2003 год
(число родившихся на 1000 чел. населения)**

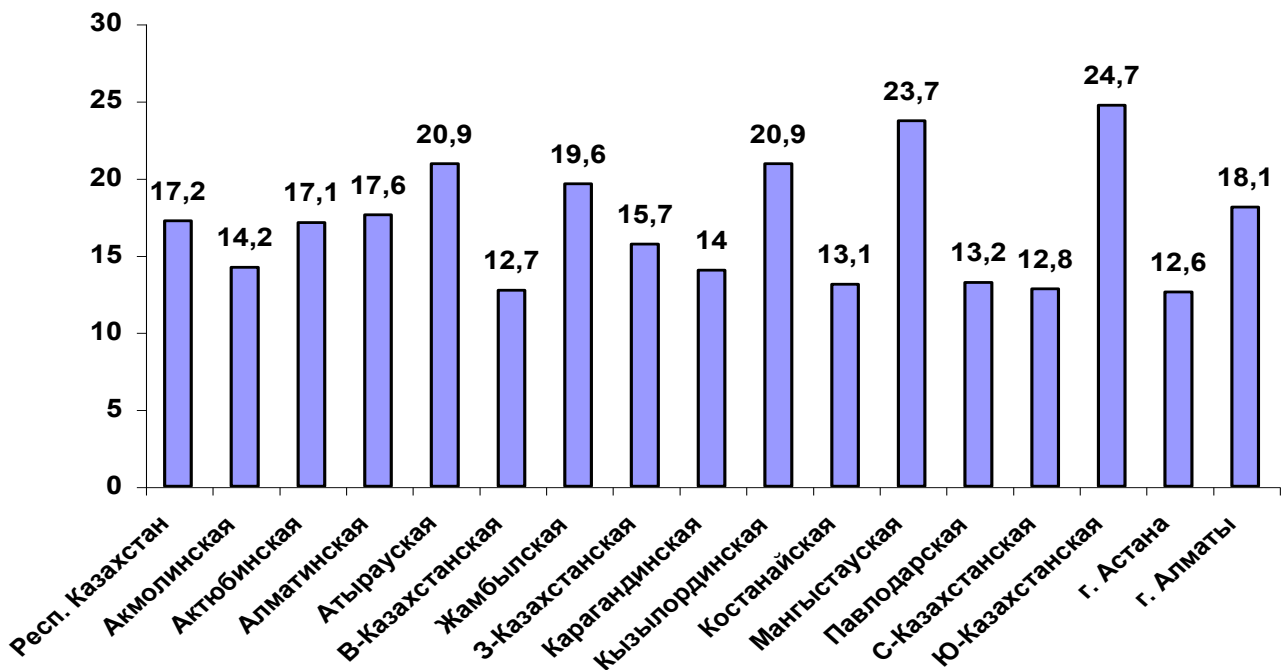

**Рис. 4 Смертность в Республике Казахстан за 2003 год
(число умерших на 1000 чел. населения)**



Рис. 5 Естественный прирост населения в Республики Казахстан за 2003 год (на 1000 чел. населения)



Рис. 6 Младенческая смертность в Республике Казахстан за 2003 год (на 1000 родившихся живыми)

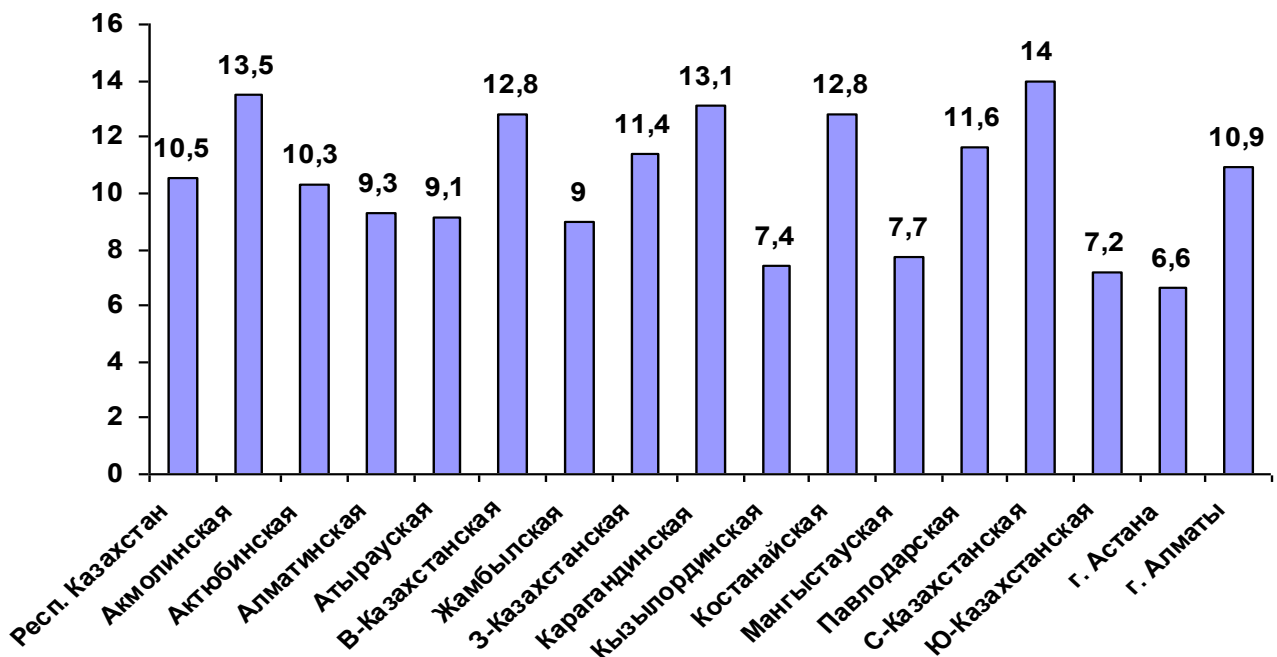

Таблица 3

**СРЕДНЯЯ ПРОДОЛЖИТЕЛЬНОСТЬ ПРЕДСТОЯЩЕЙ ЖИЗНИ НАСЕЛЕНИЯ
РЕСПУБЛИКИ КАЗАХСТАН *)
(ЧИСЛО ЛЕТ)**

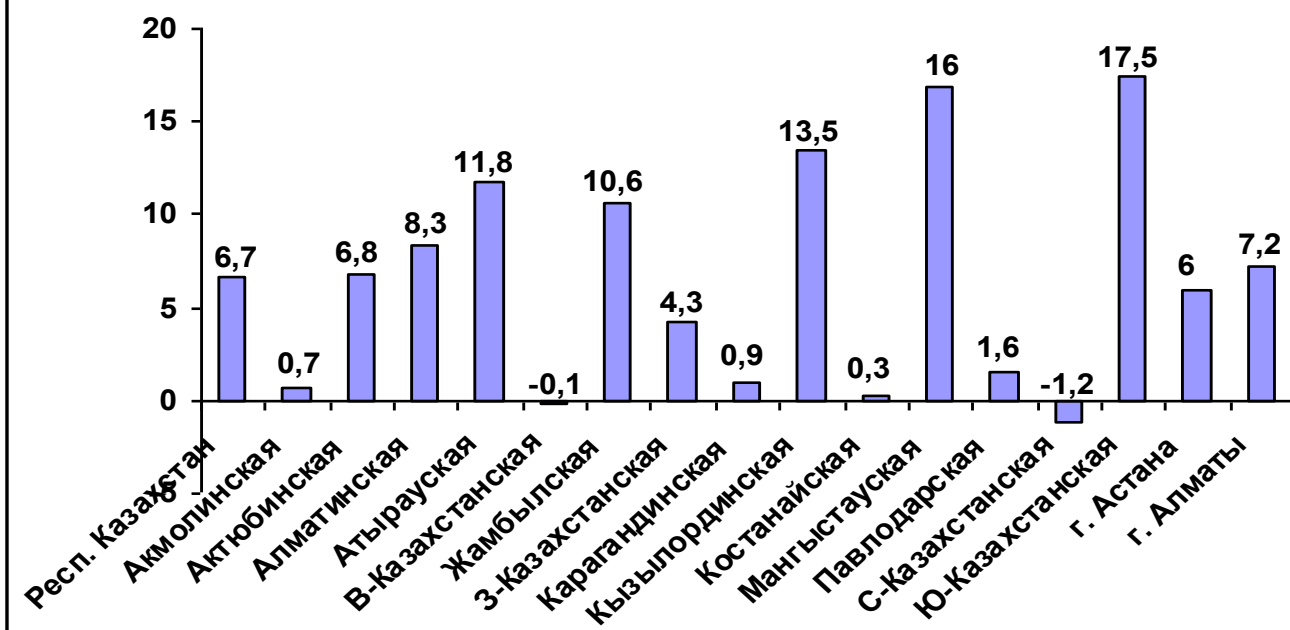
Период, для которого вычислен показатель	Мужчины и женщины	Мужчины	Женщины
1964 – 1965	71.4	66.6	75.4
1969 – 1970	70.1	64.1	74.9
1974 – 1975	69.3	63.8	74.0
1979 – 1980	67.0	61.6	71.9
1984 – 1986	67.7	62.2	72.7
1989 – 1990	68.6	63.8	73.1
1993 – 1994	66.8	60.7	71.1
1995	63.7	58.4	69.5
1996	64.0	58.5	70.0
1997	64.4	59.0	70.2
1998	64.4	59.0	70.4
1999	65.5	60.3	71.0
2000	65.4	59.8	71.3
2001	65.6	60.3	71.2
2002	66.1	60.8	71.6
2003	65.9	60.5	71.5

Примечание: *) Число лет, которое предстоит прожить в среднем родившимся в данный период, если на протяжении их жизни уровень смертности в каждом возрасте остается таким же, каким он был в эти годы

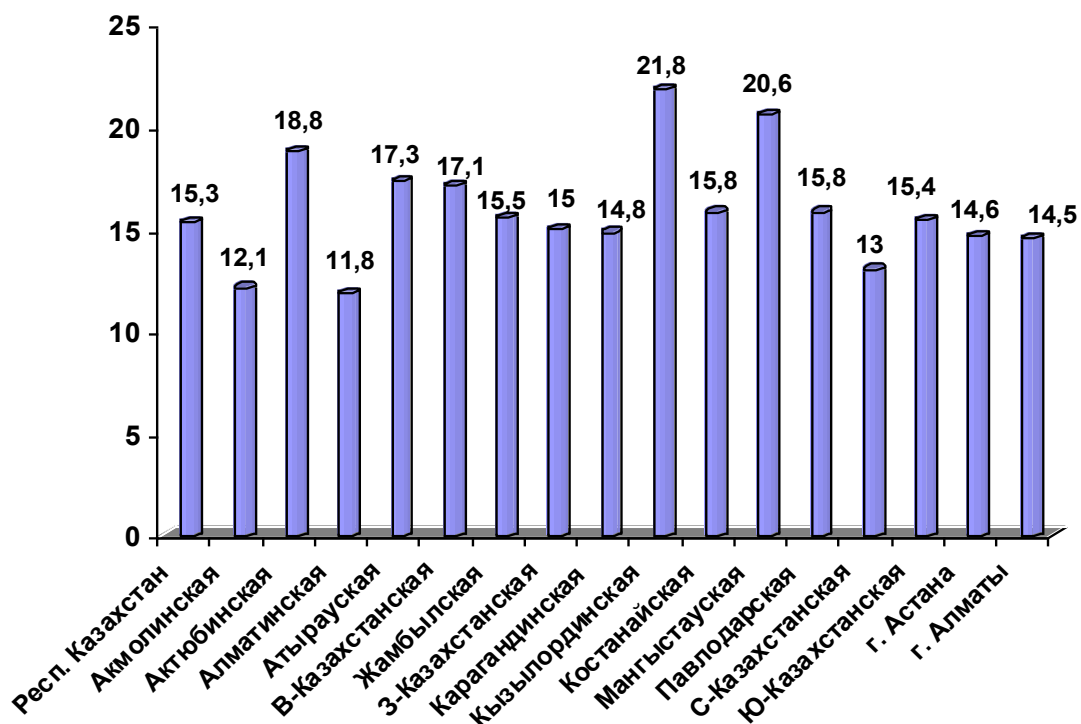
Таблица 3
(продолжение)

**СРЕДНЯЯ ПРОДОЛЖИТЕЛЬНОСТЬ ПРЕДСТОЯЩЕЙ ЖИЗНИ НАСЕЛЕНИЯ
РЕСПУБЛИКИ КАЗАХСТАН
ЗА 2003 ГОД (ЧИСЛО ЛЕТ В РАЗРЕЗЕ ОБЛАСТЕЙ)**

Наименование областей	Мужчины и женщины	в том числе	
		Мужчины	Женщины
Респ. Казахстан	65.9	60.5	71.5
Акмолинская	63.7	58.5	69.5
Актюбинская	64.4	58.7	70.5
Алматинская	67.0	62.4	71.9
Атырауская	65.4	59.9	71.3
В-Казахстанская	65.3	59.7	71.3
Жамбылская	66.3	61.2	71.7
З-Казахстанская	65.0	59.4	71.2
Карагандинская	63.9	57.7	70.4
Кызылординская	66.3	62.5	70.5
Костанайская	65.2	59.3	71.2
Мангыстауская	65.0	59.5	71.2
Павлодарская	65.7	59.5	72.1
С-Казахстанская	64.8	59.7	70.7
Ю-Казахстанская	67.1	62.7	71.6
г. Астана	70.5	65.8	75.4
г. Алматы	68.3	62.2	73.8

Примечание: *) Число лет, которое предстоит прожить в среднем родившимся в данный период, если на протяжении их жизни уровень смертности в каждом возрасте остается таким же, каким он был в эти годы.

II

ОСНОВНЫЕ ПОКАЗАТЕЛИ ЗДРАВООХРАНЕНИЯ И ЗДОРОВЬЯ НАСЕЛЕНИЯ В ОТДЕЛЬНЫХ СТРАНАХ МИРА

Таблица 4

**ОБЩИЕ КОЭФФИЦИЕНТЫ РОЖДАЕМОСТИ, СМЕРТНОСТИ
И МЛАДЕНЧЕСКОЙ СМЕРТНОСТИ В ОТДЕЛЬНЫХ СТРАНАХ *)**

Наименование областей	Годы	Число родившихся	Число умерших	Годы	Младенческая смертность (число умерших до 1 года на 1000 родившихся)
		на 1000 чел. населения			
Респ. Казахстан	2002	15.4	10.2	2002	17.4
Россия	2001	9.1	15.7	2001	14.6
Азербайджан	2001	13.6	5.6	2001	12.5
Кыргызстан	2001	19.9	6.6	2001	21.6
Таджикистан	2001	27.2	(1999) 4.2	2001	27.9
Туркменистан	1998	21.1	6.3	1998	32.8
Узбекистан	2001	20.6	5.3	2001	18.4
Украина	2000	7.8	15.4	2000	12.0
Беларусь	2001	9.2	14.1	2001	9.2
Болгария	2001	8.6	14.2	2001	14.4
Венгрия	2001	9.5	13.0	2001	8.1
Великобритания	2000	11.6	10.2	2000	5.6
Германия	2000	9.3	(1999) 10.3	1999	4.5
Турция	2000	21.5	(1998) 6.3	1999	40.0
Дания	2000	12.7	(1999) 11.0	1999	4.2
Латвия	2001	8.4	14.0	2001	11.0
Эстония	2001	9.3	13.6	2001	8.8
ЦАР **)	2001	19.8	(1999) 6.6	2000	20.5
ННГ ***)	2001	11.12	13.2	2001	15.8

Таблица 5

ОЖИДАЕМАЯ ПРОДОЛЖИТЕЛЬНОСТЬ ЖИЗНИ ПРИ РОЖДЕНИИ (число лет) *)

	Годы	Все население	в том числе	
			мужчины	женщины
Респ. Казахстан	2001	65.6	60.3	71.2
Россия	2001	65.34	59.08	72.28
Азербайджан	2001	72.38	69.66	75.01
Кыргызстан	2001	68.66	64.3	72.97
Таджикистан	1999	71.97	69.99	73.98
Туркменистан	1998	71.97	62.48	69.84
Узбекистан	2001	70.08	67.57	72.64
Украина	2000	67.86	82.3	73.62
Латвия	2001	70.12	64.48	76.68
Болгария	2001	71.91	68.55	75.44
Венгрия	2001	72.56	68.32	76.76
Великобритания	2000	78.16	75.69	80.51
ЦАР **)	1999	68.59	65.12	72.71
ННГ ***)	2001	67.21	61.89	72.94

Примечание: *) по данным ЕРБ ВОЗ

**) ЦАР – Центральные Азиатские Республики (Казахстан, Кыргызстан, Узбекистан, Таджикистан, Туркменистан)

***) ННГ – Новые независимые государства

Таблица 6

**ОБЕСПЕЧЕННОСТЬ НАСЕЛЕНИЯ ВРАЧАМИ И КОЙКАМИ В ОТДЕЛЬНЫХ СТРАНАХ
МИРА**

(на 10 000 человек населения) *

Название страны	Годы	Обеспеченность врачами	Годы	Обеспеченность койками
Респ. Казахстан	2002	36.1	2002	70.1
Россия	2001	42.0	2001	108.3
Азербайджан	2001	35.9	2001	85.1
Кыргызстан	2001	27.2	2001	61.5
Таджикистан	2001	21.2	2001	64.0
Туркменистан	2001	21.2	1997	71.1
Узбекистан	2001	29.1	2001	53.4
Украина	2001	29.8	2001	87.4
Болгария	2001	34.4	2001	72.0
Венгрия	2001	35.5	2000	82.5
Великобритания	2000	20.3	1997	41.1
Беларусь	2001	45.0	2001	125.8
Германия	2001	36.3	2000	91.2
Дания	1999	31.7	1999	43.4
Латвия	2001	29.1	2001	82.0
Литва	2001	40.3	2001	92.2
Эстония	2001	31.3	2001	67.2
ЦАР **)	2001	29.6	2001	61.1
ННГ ***)	2001	36.9	2001	92.3

Таблица 7

ЗАБОЛЕВАЕМОСТЬ НАСЕЛЕНИЯ
(число больных с впервые в жизни установленным диагнозом
(на 100 000 человек населения) *)

Название страны	Годы	Злокачественные новообразования	Психические расстройства	Активный туберкулез все формы
Респ. Казахстан	2002	197.3	181.0	165.1
Азербайджан	2001	62.7	67.6	60.5
Армения	2001	149.6	34.6	36.7
Беларусь	2001	338.8	113.8	55.2
Грузия	2001	109.4	135.1	88.1
Кыргызстан	2001	94.4	137.1	127.3
Латвия	2001	363.8	275.8	84.9
Литва	2001	403.9	317.1	74.6
Молдова	2001	339.9	361.6	84.8
Россия	2001	313.9	384.4	92.2
Таджикистан	2001	35.0	22.2	55.6
Туркменистан	2001	(1997) 56.5	(1997) 43.6	81.6
Узбекистан	2001	70.4	149.7	28.4
Украина	2001	315.6	614.9	74.9
Эстония	2001	(2000) 434.6	1909.0	57.6
ЦАР **)	2001	100.7	135.0	84.1
ННГ ***)	2001	257.8	353.6	84.1

Примечание: *) по данным ЕРБ ВОЗ

***) ЦАР – Центрально Азиатские Республики (Казахстан, Кыргызстан, Узбекистан, Таджикистан, Туркменистан)

****) ННГ – Новые независимые государства

Таблица 8

**СТАНДАРТИЗИРОВАННЫЙ КОЭФФИЦИЕНТ СМЕРТНОСТИ НАСЕЛЕНИЯ
ПО ОТДЕЛЬНЫМ ПРИЧИНАМ**

	Годы	Число умерших на 100 000 человек населения от:		
		болезней системы кровообращения	злокачественных новообразований	болезни органов дыхания
Респ. Казахстан	2001	809.6	187.0	94.4
Россия	2001	807.0	190.7	63.4
Азербайджан	2001	609.9	110.5	65.6
Кыргызстан	2001	658.5	113.4	128.0
Таджикистан	1999	588.0	70.6	104.6
Туркменистан	1998	844.4	97.9	111.8
Узбекистан	2001	748.8	80.5	79.8
Украина	2000	790.7	173.2	67.4
Болгария	2001	711.5	152.1	39.1
Венгрия	2001	503.8	265.6	33.6
Великобритания	2000	258.0	193.2	104.6
Германия	1999	307.2	185.0	39.7
Беларусь	2001	694.5	179.0	60.2
Дания	1999	265.3	225.0	71.8
Латвия	2001	606.8	197.6	28.5
Литва	2001	540.7	198.5	37.2
Молдова	2001	815.6	149.2	79.8
ЦАР **)	1999	726.8	116.7	102.3
ННГ ***)	2001	768.2	166.9	68.8

Прмечание: *) по данным ЕРБ ВОЗ

**) ЦАР–Центрально Азиатские Республики (Казахстан, Кыргызстан, Узбекистан, Таджикистан, Туркменистан)

***) ННГ – Новые независимые государства

III

ПОКАЗАТЕЛИ ЗДОРОВЬЯ НАСЕЛЕНИЯ РЕСПУБЛИКИ КАЗАХСТАН

Рис. 7 Общая заболеваемость населения Республики Казахстан по классам болезней в 2003 году (на 100 000 чел. населения)



Таблица 9

ОБЩАЯ ЗАБОЛЕВАЕМОСТЬ НАСЕЛЕНИЯ РЕСПУБЛИКИ КАЗАХСТАН ПО КЛАССАМ БОЛЕЗНЕЙ, ЗАРЕГИСТРИРОВАННЫХ В ЛЕЧЕБНО - ПРОФИЛАКТИЧЕСКИХ ОРГАНИЗАЦИЯХ

Все ведомства

	ВСЕГО			
	абсолютные числа		на 100 000 чел. соответствующего населения	
	2002	2003	2002	2003
ВСЕГО в том числе:	14400002	14571088	9694.6	97735.5
Инфекционные и паразит. болезни	560904	547199	3776.0	3670.3
Новообразования	259770	258711	1748.8	1735.3
Болезни крови, кроветворных органов и отдельные нарушения с вовлечением иммунного механизма	594489	609598	4002.1	4088.9
Эндокринные болезни, расстройства питания и обмена веществ	446639	462033	3006.8	3099.1
Психические расстройства и расстройства поведения	322671	328062	2172.2	2200.5
Наркологические расстройства	354038	359337	2383.4	2410.3
Болезни нервной системы	714762	725796	4811.8	4868.3
Болезни глаза и его придатков	887450	868112	5974.4	5822.9
Болезни уха и сосцевидного отростка	422447	403243	2843.9	2704.8
Болезни системы кровообращения	1169823	1170920	7875.3	7853.9
Болезни органов дыхания	3791626	4042389	25525.4	27114.3
Болезни органов пищеварения	1265772	1229805	8521.3	8248.9
Болезни кожи и подкожной клетчатки	761676	709008	5127.7	4755.7
Болезни костно-мышечной системы и соединительной ткани	669681	633624	4508.3	4250.0
Болезни мочеполовой системы	1166223	1152221	7851.1	7728.5
Осложнения беременности, родов и послеродового периода *)	210960	245333	1420.2	1645.6
Отдельные состояния, возникающие в перинатальном периоде	82111	92152	552.8	618.1
Врожденные аномалии (пороки развития), деформации и хромосомные нарушения	75275	76128	506.8	510.6
Симптомы, признаки и отклонения от нормы	52991	45333	356.7	304.1
Травмы и отравления	590694	596893	3976.6	4003.7

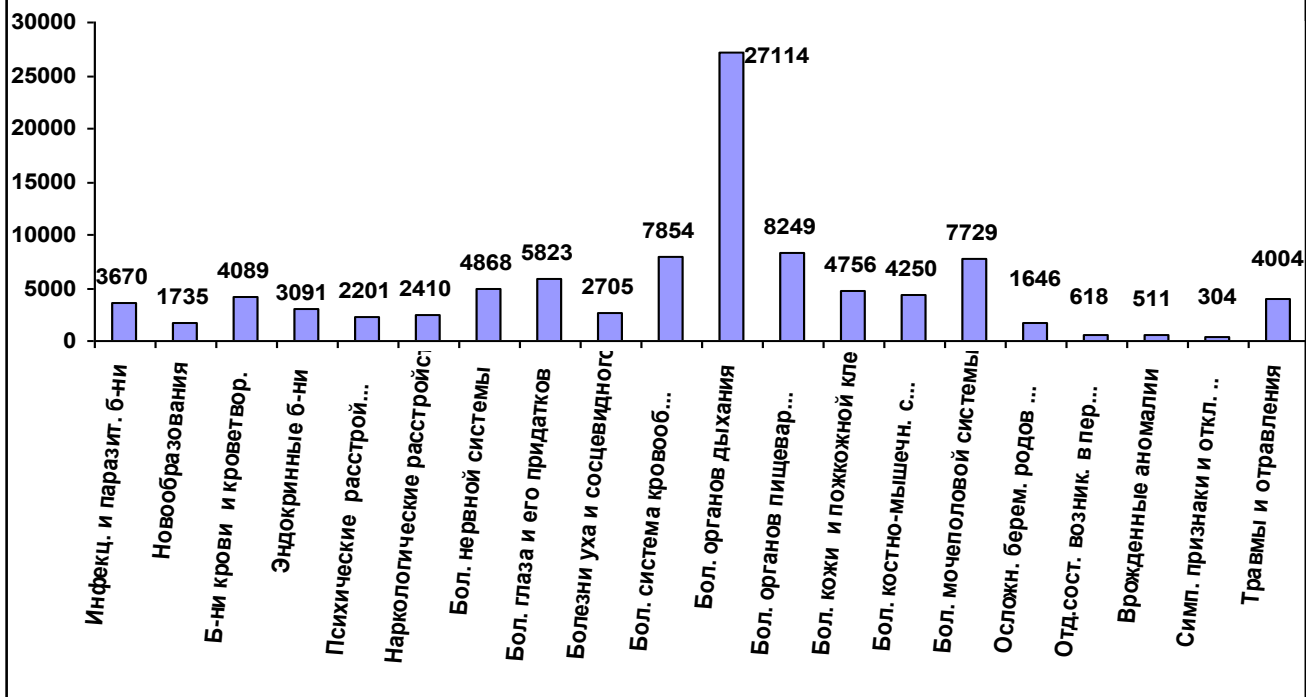
**ОБЩАЯ ЗАБОЛЕВАЕМОСТЬ НАСЕЛЕНИЯ РЕСПУБЛИКИ КАЗАХСТАН
ПО КЛАССАМ БОЛЕЗНЕЙ, ЗАРЕГИСТРИРОВАННЫХ
В ЛЕЧЕБНО - ПРОФИЛАКТИЧЕСКИХ ОРГАНИЗАЦИЯХ**

Все ведомства

	ВЗРОСЛЫЕ			
	абсолютные числа		на 100 000 чел. соответствующего населения	
	2002	2003	2002	2003
ВСЕГО в том числе:	9044808	9123985	92610.5	89742.1
Инфекционные и паразит. болезни	315837	315961	3233.9	3107.7
Новообразования	252783	251934	2588.3	2478.0
Болезни крови, кроветворных органов и отдельные нарушения с вовлечением иммунного механизма	324397	317644	3321.5	3124.3
Эндокринные болезни, расстройства питания и обмена веществ	294492	313115	3015.3	3079.8
Психические расстройства и расстройства поведения	240729	245244	2464.8	2412.2
Наркологические расстройства	333665	339856	3416.4	3342.8
Болезни нервной системы	452663	459084	4634.9	4515.5
Болезни глаза и его придатков	581643	570787	5955.5	5614.2
Болезни уха и сосцевидного отростка	239346	229581	2450.7	2258.1
Болезни системы кровообращения	1097334	1096921	11235.7	10789.1
Болезни органов дыхания	1542495	1675369	15793.7	16478.7
Болезни органов пищеварения	793163	757681	8121.3	7452.4
Болезни кожи и подкожной клетчатки	429212	397961	4394.7	3914.3
Болезни костно-мышечной системы и соединительной ткани	527670	492321	5402.9	4842.4
Болезни мочеполовой системы	969528	949770	9927.1	9341.8
Осложнения беременности, родов и послеродового периода *)	210148	244270	2151.7	2402.6
Врожденные аномалии (пороки развития), деформации и хромосомные нарушения	20132	20167	206.1	198.4
Симптомы, признаки и отклонения от нормы	14678	13730	150.3	135.1
Травмы и отравления	404893	421640	4145.7	4147.2

Примечание: *) Расчет на женщин фертильного возраста

**ОБЩАЯ ЗАБОЛЕВАЕМОСТЬ НАСЕЛЕНИЯ РЕСПУБЛИКИ КАЗАХСТАН
ПО КЛАССАМ БОЛЕЗНЕЙ, ЗАРЕГИСТРИРОВАННЫХ В
ЛЕЧЕБНО-ПРОФИЛАКТИЧЕСКИХ ОРГАНИЗАЦИЯХ**

Все ведомства

	ПОДРОСТКИ			
	абсолютные числа		на 100 000 чел. соответствующего населения	
	2002	2003	2002	2003
ВСЕГО в том числе:	1046931	1087514	127410.4	113247.3
Инфекционные и паразит. болезни	29503	30705	3590.5	3197.4
Новообразования	1984	1715	241.5	178.6
Болезни крови, кроветворных органов и отдельные нарушения с вовлечением иммунного механизма	42408	45547	5161.0	4743.0
Эндокринные болезни, расстройства питания и обмена веществ	48248	48115	5871.7	5010.4
Психические расстройства и расстройства поведения	23487	23809	2858.3	2479.3
Наркологические расстройства	17717	16774	2156.1	1746.8
Болезни нервной системы	69778	70226	8491.9	7312.9
Болезни глаза и его придатков	91623	89830	11150.4	9354.4
Болезни уха и сосцевидного отростка	37414	36562	4553.2	3807.4
Болезни системы кровообращения	29645	30999	3607.8	3228.1
Болезни органов дыхания	272734	309805	33191.4	32261.3
Болезни органов пищеварения	102114	105370	12427.2	10972.6
Болезни кожи и подкожной клетчатки	84919	80025	10334.6	8333.3
Болезни костно-мышечной системы и соединительной ткани	60696	61527	7386.6	6407.1
Болезни мочеполовой системы	67928	71104	8266.8	7404.4
Врожденные аномалии (пороки развития), деформации и хромосомные нарушения	11757	10770	1430.8	1121.5
Симптомы, признаки и отклонения от нормы	6304	6006	767.2	625.4
Травмы и отравления	47910	46545	5830.6	4846.9

Таблица 9
(продолжение)

**ОБЩАЯ ЗАБОЛЕВАЕМОСТЬ НАСЕЛЕНИЯ РЕСПУБЛИКИ КАЗАХСТАН
ПО КЛАССАМ БОЛЕЗНЕЙ, ЗАРЕГИСТРИРОВАННЫХ В ЛЕЧЕБНО-
ПРОФИЛАКТИЧЕСКИХ ОРГАНИЗАЦИЯХ**

Все ведомства

	ДЕТИ			
	абсолютные числа		на 100 000 чел. соответствующего населения	
	2002	2003	2002	2003
ВСЕГО в том числе:	4308263	4359589	100988.3	115287.3
Инфекционные и паразит. болезни	215564	200533	5053.0	5303.0
Новообразования	5003	5062	117.3	133.9
Болезни крови, кроветворных органов и отдельные нарушения с вовлечением иммунного механизма	227684	246407	5337.1	6516.1
Эндокринные болезни, расстройства питания и обмена веществ	103899	100803	2435.5	2665.7
Психические расстройства и расстройства поведения	58455	59009	1370.2	1560.5
Наркологические расстройства	2656	2707	62.3	71.6
Болезни нервной системы	192321	196486	4508.1	5196.0
Болезни глаза и его придатков	214184	207495	5020.6	5487.1
Болезни уха и сосцевидного отростка	145687	137100	3415.0	3625.6
Болезни системы кровообращения	42844	43000	1004.3	1137.1
Болезни органов дыхания	1976397	2057215	46328.0	54402.1
Болезни органов пищеварения	370495	366754	8684.6	9698.6
Болезни кожи и подкожной клетчатки	247545	231022	5802.6	6109.3
Болезни костно-мышечной системы и соединительной ткани	81315	79776	1906.1	2109.6
Болезни мочеполовой системы	128767	131347	3018.4	3473.4
Отдельные состояния, возникающие в перинатальном периоде	82111	92152	1924.7	2436.9
Врожденные аномалии (пороки развития), деформации и хромосомные нарушения	43386	45191	1017.0	1195.1
Симптомы, признаки и отклонения от нормы	32009	25597	750.3	676.9
Травмы и отравления	137891	128708	3232.3	3403.6

Рис. 8 Заболеваемость населения Республики Казахстан по классам болезней в 2003 году (число заболеваний, зарегистрированных впервые в жизни на 100 000 чел. населения)



Рис. 9 Заболеваемость населения Республики Казахстан с впервые в жизни установленным диагнозом в 2003 году (на 100 000 чел. населения)



ЗАБОЛЕВАЕМОСТЬ ВСЕГО НАСЕЛЕНИЯ РЕСПУБЛИКИ КАЗАХСТАН
(число заболеваний, зарегистрированных впервые в жизни, на 100 000 человек соответствующего населения)

Все ведомства

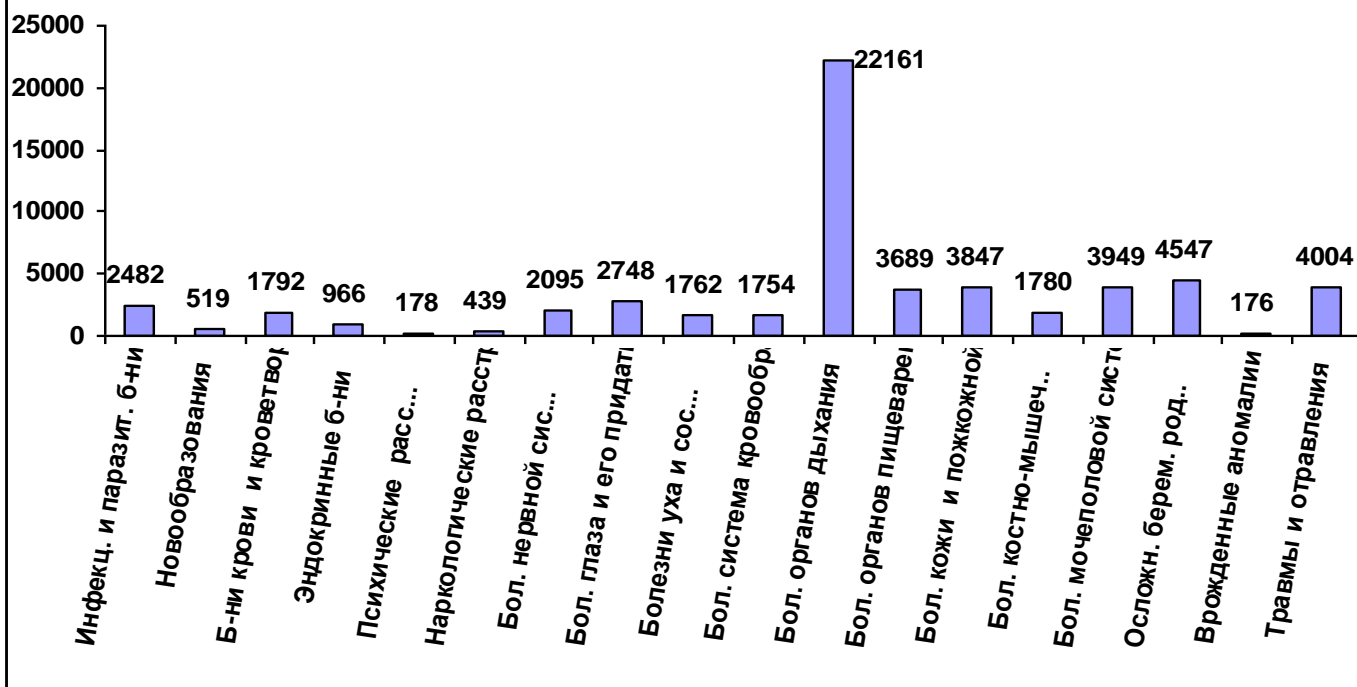
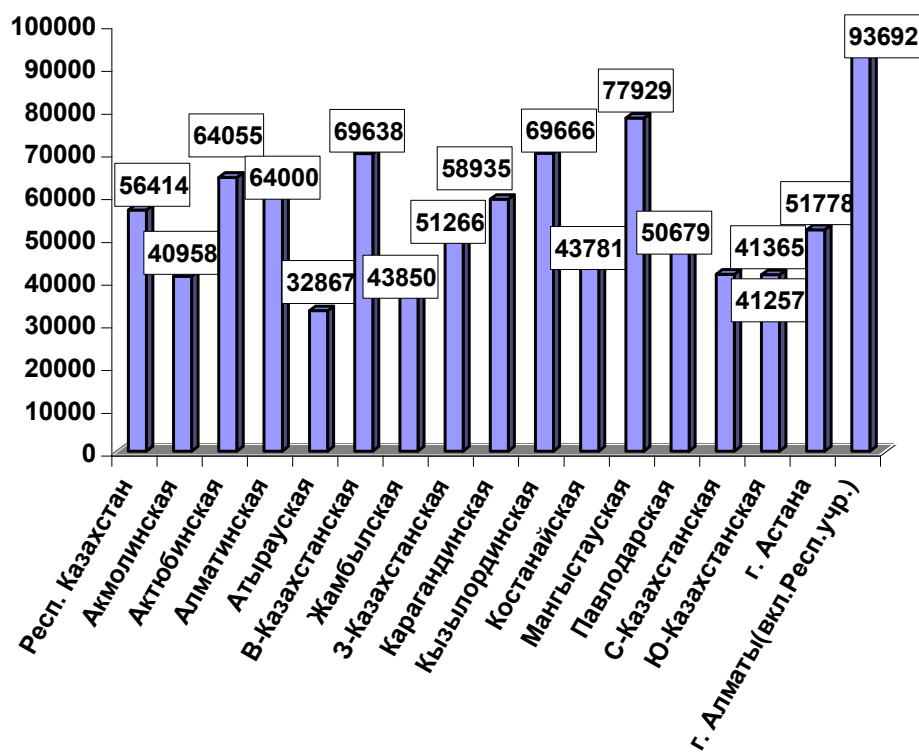
Наименование областей	ВСЕ БОЛЕЗНИ							
	Всего		Взрослые		Подростки		Дети	
	2002	2003	2002	2003	2002	2003	2002	2003
Респ.Казахстан	57517.8	56413.9	46315.3	43562.9	82691.4	69588.7	78315.2	87619.3
Акмолинская	43299.6	40958.3	33742.6	31099.1	81057.9	63638.3	60173.4	63271.6
Актюбинская	69627.8	64054.6	61575.0	54772.0	72427.1	57814.0	86134.9	88955.6
Алматинская	63684.1	64000.1	53984.3	51542.3	105207.3	80675.2	76248.2	90768.1
Атырауская	34080.5	32866.5	29289.1	28535.5	44832.0	26166.7	40988.7	43497.1
В-Казахстанская	71825.7	69638.0	55258.8	51849.3	123287.9	103840.1	107584.5	120479.2
Жамбылская	42141.3	43849.6	36021.3	36569.6	54612.3	43537.8	51869.5	60037.6
З-Казахстанская	56404.3	51265.7	42630.8	37925.7	72302.8	47360.9	85918.6	89970.8
Карагандинская	59414.1	58935.1	45980.5	43156.2	90549.4	82907.6	90235.1	103846.5
Кызылординская	71538.4	69665.7	64702.2	61374.9	86323.4	73938.7	80282.8	84001.0
Костанайская	43515.2	43781.1	36745.1	32288.2	73141.4	71404.5	56131.2	74802.9
Мангыстауская	78986.8	77929.1	69819.8	69401.2	86164.8	60700.0	94299.0	98833.8
Павлодарская	50551.6	50678.9	34133.0	33409.9	94111.9	71787.5	86602.2	103440.2
С-Казахстанская	45294.5	41365.0	36958.1	32266.6	71320.4	51964.9	63156.1	69212.1
Ю-Казахстанская	44035.6	41257.3	40568.0	35330.6	51911.7	40205.1	48100.1	51731.3
г.Астана	45512.3	51777.8	32661.2	33608.1	53887.3	98888.4	81534.1	119182.2
г.Алматы (вкл.Респ.орг.)	93392.1	93691.8	62176.2	62281.2	122967.8	136204.9	194401.2	209004.5

Таблица 10
(продолжение)

ЗАБОЛЕВАЕМОСТЬ ВСЕГО НАСЕЛЕНИЯ РЕСПУБЛИКИ КАЗАХСТАН
(число заболеваний, зарегистрированных впервые в жизни, на 100 000 человек соответствующего населения)

Все ведомства

Наименование областей	Инфекционные и паразитарные болезни							
	Всего		Взрослые		Подростки		Дети	
	2002	2003	2002	2003	2002	2003	2002	2003
Респ.Казахстан	2623.2	2482.1	1940.9	1820.7	2639.3	2228.7	4182.0	4324.8
Акмолинская	2686.7	3075.5	2158.5	2323.1	2078.1	3440.7	4152.5	5166.1
Актюбинская	2997.6	2370.5	2195.8	1739.1	3217.5	2385.1	4652.2	3951.7
Алматинская	1356.4	1437.0	771.6	894.9	1246.0	1052.8	2595.3	2895.3
Атырауская	2523.1	2138.0	1458.0	1664.5	1566.4	1100.6	4629.2	3371.2
В-Казахстанская	2583.4	2507.5	1875.8	1766.2	3444.7	2399.1	4395.0	5075.2
Жамбылская	1723.2	1579.4	1411.6	942.4	1548.9	1968.9	2361.0	2897.1
З-Казахстанская	2964.7	2321.5	1559.0	1742.1	2053.6	1599.0	6450.7	4152.1
Карагандинская	3112.5	3383.9	1951.9	1979.9	3811.2	4250.0	6189.6	7731.2
Кызылординская	3314.8	2987.8	2401.6	2387.2	2616.8	2035.4	4944.2	4295.9
Костанайская	2185.5	1941.8	1749.7	1515.6	6107.1	3067.1	2565.6	3062.3
Мангыстауская	3671.9	3135.4	1938.8	1436.2	1912.1	2856.5	7070.1	6619.7
Павлодарская	3469.7	3035.6	2686.9	2129.0	4194.0	3695.8	5475.2	5941.7
С-Казахстанская	2550.1	2158.6	1989.6	1726.5	2284.5	1555.0	4177.8	3808.7
Ю-Казахстанская	2234.8	1871.0	2118.3	1714.7	1840.1	1185.1	2478.5	2283.7
г.Астана	2830.8	2927.7	2430.8	2086.1	2316.4	1865.1	4131.2	6815.6
г.Алматы (вкл. Респ.орг.)	3994.5	4215.5	2861.8	3244.9	2422.8	2712.8	8344.2	8509.3

Таблица 10
(продолжение)

ЗАБОЛЕВАЕМОСТЬ ВСЕГО НАСЕЛЕНИЯ РЕСПУБЛИКИ КАЗАХСТАН
(число заболеваний, зарегистрированных впервые в жизни,
на 100 000 человек соответствующего населения)

Все ведомства

Наименование областей	Новообразования							
	Всего		Взрослые		Подростки		Дети	
	2002	2003	2002	2003	2002	2003	2002	2003
Респ.Казахстан	523.0	519.2	757.5	725.4	127.3	87.6	62.3	74.3
Акмолинская	599.4	223.4	857.4	318.7	65.5	17.8	47.8	3.9
Актюбинская	213.1	234.6	321.7	336.4	10.6	43.8	21.2	28.1
Алматинская	400.0	393.0	599.3	560.5	93.4	61.0	41.1	61.6
Атырауская	150.5	178.7	229.6	267.0	58.6	28.3	22.0	28.6
В-Казахстанская	1143.6	1121.0	1584.0	1488.2	194.1	154.4	103.9	147.8
Жамбылская	225.2	237.8	342.7	351.4	14.5	13.3	33.5	39.7
З-Казахстанская	567.2	426.8	758.9	578.1	744.5	145.4	82.0	76.0
Карагандинская	688.7	635.2	948.8	851.9	147.4	118.2	79.2	70.6
Кызылординская	401.3	370.8	648.0	591.4	70.7	51.9	50.7	33.3
Костанайская	586.9	576.4	808.2	745.5	163.6	170.4	57.6	119.9
Мангыстауская	392.3	385.1	562.0	545.2	60.4	21.7	141.1	140.9
Павлодарская	476.8	506.2	649.0	647.6	144.3	127.1	72.2	136.8
С-Казахстанская	655.7	638.7	903.8	847.6	196.1	119.4	57.3	81.1
Ю-Казахстанская	283.0	324.3	475.1	529.0	57.3	45.9	23.7	27.7
г.Астана	525.5	677.5	743.7	861.3	10.9	18.6	0.0	38.4
г.Алматы (вкл.Респ.орг.)	645.5	872.2	797.5	1069.6	159.2	213.7	242.2	249.0

Таблица 10
(продолжение)

ЗАБОЛЕВАЕМОСТЬ ВСЕГО НАСЕЛЕНИЯ РЕСПУБЛИКИ КАЗАХСТАН
(число заболеваний, зарегистрированных впервые в жизни,
на 100 000 человек соответствующего населения)

Все ведомства

Наименование областей	Болезни крови, кроветворных органов и отдельные нарушения с вовлечением иммунного механизма								из них *)	
	Всего		Взрослые		Подростки		Дети		анемии у детей	
	2002	2003	2002	2003	2002	2003	2002	2003	2002	2003
Респ.Казахстан	2034.0	1792.3	1623.9	1208.3	3077.8	2469.3	2771.8	3190.7	2566.3	3012.1
Акмолинская	867.6	829.4	424.9	446.0	2541.6	1794.5	1664.2	1673.4	1592.9	1614.5
Актюбинская	3371.2	3234.7	2618.2	2337.5	4628.6	3426.7	4729.2	5437.3	4598.8	5347.4
Алматинская	3382.8	2295.3	3236.6	1632.3	5325.7	3123.8	3329.4	3735.3	3142.1	3510.1
Атырауская	2463.8	1994.3	1679.9	1414.9	4894.5	2298.7	3479.4	3136.9	3408.8	2746.0
В-Казахстанская	1655.7	1569.0	1102.5	966.8	3018.0	2419.0	2925.3	3380.1	2828.2	3288.2
Жамбылская	1229.1	1290.3	1158.4	1020.8	1565.2	1203.0	1307.7	1907.7	1183.5	1680.8
З-Казахстанская	2498.2	2085.3	1696.8	1168.9	3810.7	3215.5	4142.8	4365.2	1593.5	4152.1
Карагандинская	1063.3	1144.1	674.0	611.8	1550.8	1385.5	2042.9	2816.5	1910.7	2746.9
Кызылординская	6341.7	5542.4	5991.2	4236.5	7562.5	6858.5	6710.1	7662.8	6523.5	6350.8
Костанайская	567.0	594.8	405.2	275.4	725.3	821.0	986.6	1618.6	889.6	1503.4
Мангыстауская	3883.6	4007.0	2761.5	3053.1	5082.4	4834.8	5706.3	5750.2	5692.1	5739.0
Павлодарская	917.0	820.6	628.2	439.5	1778.6	1481.3	1531.1	1925.9	1490.5	1886.0
С-Казахстанская	903.1	758.7	475.0	358.4	1732.0	1374.7	1928.1	1939.7	1853.2	1930.0
Ю-Казахстанская	2762.9	2365.1	2971.9	2172.4	3944.3	2950.7	2249.3	2577.2	2218.1	2534.6
г.Астана	1088.6	1104.9	674.8	570.2	814.5	4046.5	2374.3	2721.2	2325.5	2654.2
г.Алматы (вкл.Респ.орг.)	950.9	932.7	505.3	470.9	823.2	987.7	2535.2	2775.6	2238.9	2647.9

Примечание: *) с 2001 года анемии, включая с железодефицитными

Таблица 10
(продолжение)

ЗАБОЛЕВАЕМОСТЬ ВСЕГО НАСЕЛЕНИЯ РЕСПУБЛИКИ КАЗАХСТАН
(число заболеваний, зарегистрированных впервые в жизни,
на 100 000 человек соответствующего населения)

Все ведомства

Наименование областей	Эндокринные болезни, расстройства питания и обмена веществ							
	Всего		Взрослые		Подростки		Дети	
	2002	2003	2002	2003	2002	2003	2002	2003
Респ.Казахстан	1078.8	965.7	781.2	688.8	3202.9	2329.4	1351.0	1363.9
Акмолинская	595.1	560.9	453.8	446.6	2491.2	2104.7	580.0	455.7
Актюбинская	1586.3	1412.6	1301.6	1088.0	4114.1	3118.2	1717.4	1789.2
Алматинская	931.4	748.3	736.8	586.2	3037.6	2137.4	948.8	786.6
Атырауская	831.5	1120.1	631.8	910.2	2867.2	1484.3	848.9	1475.1
В-Казахстанская	1388.8	1282.6	1159.3	964.7	4368.9	3990.1	1401.5	1577.6
Жамбылская	992.2	865.8	866.5	641.2	2043.5	1287.4	1052.0	1263.0
З-Казахстанская	998.7	628.5	287.6	192.7	3848.6	1097.7	2142.8	1731.2
Карагандинская	852.8	713.7	554.8	485.0	2426.3	1524.6	1352.7	1236.4
Кызылординская	1500.4	1153.5	692.0	524.8	3320.7	2186.3	2522.0	2089.2
Костанайская	1078.2	704.4	970.2	491.9	3228.3	2750.4	919.9	818.8
Мангыстауская	1176.1	1465.9	1031.6	1209.2	4637.4	3130.4	876.7	1623.5
Павлодарская	1037.8	798.5	719.0	629.1	3865.7	1466.7	1318.2	1176.1
С-Казахстанская	778.6	464.0	781.8	393.8	1687.8	948.5	577.2	559.9
Ю-Казахстанская	1045.9	822.8	589.6	518.6	3187.7	1510.0	1401.4	1206.9
г.Астана	698.2	1080.6	495.7	776.5	1265.5	4344.2	1164.8	1624.6
г.Алматы (вкл.Респ.орг.)	1564.6	1923.9	1039.3	1327.8	4421.2	5845.9	2653.8	3304.0

Таблица 10
(продолжение)

ЗАБОЛЕВАЕМОСТЬ ВСЕГО НАСЕЛЕНИЯ РЕСПУБЛИКИ КАЗАХСТАН
(число заболеваний, зарегистрированных впервые в жизни,
на 100 000 человек соответствующего населения)

Все ведомства

Наименование областей	из них: сахарный диабет							
	Всего		Взрослые		Подростки		Дети	
	2002	2003	2002	2003	2002	2003	2002	2003
Респ.Казахстан	107.5	111.3	157.5	158.5	16.9	18.6	10.6	7.7
Акмолинская	116.3	120.5	167.6	171.3	7.6	5.9	7.0	5.1
Актюбинская	132.0	120.1	202.1	178.1	21.2	8.8	4.4	3.4
Алматинская	77.4	67.6	117.4	97.0	19.4	23.7	4.8	5.5
Атырауская	83.4	90.0	129.6	136.7	27.3	47.2	8.7	2.2
В-Казахстанская	127.3	137.0	176.6	186.0	19.3	8.8	11.2	6.8
Жамбылская	81.0	81.7	127.6	125.2	12.7	8.9	2.2	2.8
З-Казахстанская	65.4	54.7	82.3	70.2	47.3	5.0	28.9	24.4
Карагандинская	133.4	139.9	186.6	189.0	17.2	24.6	9.8	11.6
Кызылординская	58.6	62.4	98.8	102.8	8.2	2.4	0.9	1.0
Костанайская	125.3	117.6	176.7	159.5	14.1	8.6	5.2	7.2
Мангыстауская	65.7	139.8	103.2	222.3	22.0	4.4	5.3	2.8
Павлодарская	135.1	140.3	191.4	191.1	17.4	16.7	4.7	3.8
С-Казахстанская	134.9	131.0	191.1	178.7	8.3	11.7	4.1	4.2
Ю-Казахстанская	113.7	107.0	183.0	173.0	10.3	19.3	23.6	10.9
г.Астана	79.0	102.9	108.2	129.8	14.5	14.0	7.6	7.7
г.Алматы (вкл.Респ.орг.)	117.4	149.7	154.0	188.0	22.5	75.3	14.6	15.0

Таблица 10
(продолжение)

ЗАБОЛЕВАЕМОСТЬ ВСЕГО НАСЕЛЕНИЯ РЕСПУБЛИКИ КАЗАХСТАН
(число заболеваний, зарегистрированных впервые в жизни,
на 100 000 человек соответствующего населения)

Все ведомства

Наименование областей	ПСИХИЧЕСКИЕ РАССТРОЙСТВА							
	Всего		Взрослые		Подростки		Дети	
	2002	2003	2002	2003	2002	2003	2002	2003
Респ.Казахстан	311.8	178.2	341.3	138.7	355.4	288.6	235.9	256.4
Акмолинская	150.8	201.1	167.5	160.3	231.7	517.8	92.2	230.1
Актюбинская	425.7	90.1	490.4	77.9	443.0	83.2	285.6	122.5
Алматинская	384.2	78.4	421.3	63.6	419.1	81.0	300.7	115.0
Атырауская	218.8	91.8	280.3	45.1	234.4	138.4	103.9	178.6
В-Казахстанская	174.1	192.0	199.8	168.0	185.1	241.5	99.0	259.4
Жамбылская	296.6	146.3	407.7	146.3	215.6	192.6	94.5	135.5
З-Казахстанская	286.7	282.0	320.4	240.6	324.9	493.7	200.0	341.5
Карагандинская	159.9	245.1	166.3	133.6	166.0	283.3	141.1	598.6
Кызылординская	623.1	160.2	570.5	158.4	904.9	191.0	661.4	156.8
Костанайская	484.0	425.8	658.2	360.8	187.9	948.4	59.3	491.5
Мангыстауская	333.8	109.9	474.1	104.9	412.1	204.4	69.2	99.5
Павлодарская	216.1	244.3	220.1	124.8	460.2	272.9	153.3	645.4
С-Казахстанская	232.3	178.4	275.6	150.4	417.1	445.0	71.9	194.7
Ю-Казахстанская	469.2	97.1	445.3	97.0	592.7	90.6	485.9	98.8
г.Астана	149.3	184.7	206.2	153.4	69.1	265.1	0.0	300.8
г.Алматы (вкл.Респ.орг.)	253.1	199.6	274.8	81.0	241.2	646.2	180.6	560.7

Таблица 10
(продолжение)

ЗАБОЛЕВАЕМОСТЬ ВСЕГО НАСЕЛЕНИЯ РЕСПУБЛИКИ КАЗАХСТАН
(число заболеваний, зарегистрированных впервые в жизни,
на 100 000 человек соответствующего населения)

Все ведомства

Наименование областей	ПСИХИЧЕСКИЕ РАССТРОЙСТВА							
	ВСЛЕДСТВИЕ УПОТРЕБЛЕНИЯ ПСИХОАКТИВНЫХ ВЕЩЕСТВ							
	Всего		Взрослые		Подростки		Дети	
2002	2003	2002	2003	2002	2003	2002	2003	
Респ.Казахстан	419.8	438.8	558.2	572.9	800.8	615.3	29.6	33.6
Акмолинская	433.9	495.9	595.5	651.0	478.6	440.7	13.5	59.5
Актюбинская	292.2	313.5	443.7	432.5	135.3	365.4	1.0	1.7
Алматинская	187.1	161.2	273.5	215.3	222.1	258.4	0.6	0.0
Атырауская	691.0	701.9	1085.4	1065.7	238.3	273.6	48.6	39.5
В-Казахстанская	623.9	592.1	806.7	744.7	1046.3	775.1	18.6	16.8
Жамбылская	152.0	158.5	231.4	239.9	135.9	59.3	0.0	2.1
З-Казахстанская	399.5	316.5	469.5	390.2	1422.7	571.4	43.1	39.4
Карагандинская	345.4	399.1	382.8	455.7	1048.6	796.8	95.2	104.0
Кызылординская	249.4	269.6	353.7	365.6	551.6	606.1	24.9	21.2
Костанайская	286.5	296.6	286.3	334.0	1323.2	695.4	65.0	49.4
Мангыстауская	290.9	229.3	419.3	338.8	494.5	204.4	27.5	14.1
Павлодарская	921.0	670.7	962.9	536.5	4288.6	3825.0	92.2	171.6
С-Казахстанская	233.9	283.9	291.2	359.4	461.3	318.5	25.1	16.6
Ю-Казахстанская	119.4	340.0	196.5	567.8	73.2	36.0	8.0	9.0

г.Астана	335.4	326.7	382.7	337.1	1003.6	1153.5	41.2	86.7
г.Алматы (вкл.Респ.орг.)	1366.8	1332.2	1749.0	1676.7	1291.0	959.7	56.2	43.2

Таблица 10
(продолжение)

ЗАБОЛЕВАЕМОСТЬ ВСЕГО НАСЕЛЕНИЯ РЕСПУБЛИКИ КАЗАХСТАН
(число заболеваний, зарегистрированных впервые в жизни,
на 100 000 человек соответствующего населения)

Все ведомства

Наименование областей	Болезни нервной системы								из них	
	Всего		Взрослые		Подростки		Дети		ДЦП – детей	
	2002	2003	2002	2003	2002	2003	2002	2003	2002	2003
Респ.Казахстан	2274.2	2095.1	2124.2	1938.2	3927.5	2817.6	2299.1	2333.3	44.2	46.1
Акмолинская	1678.3	1471.6	1687.6	1457.2	3380.4	2102.8	1317.9	1334.5	31.9	30.3
Актюбинская	3065.4	2753.9	3215.7	2701.7	3832.9	2757.1	2604.7	2884.2	48.4	44.4
Алматинская	2864.1	2749.9	2914.7	2924.2	5123.0	3055.5	2342.4	2232.7	31.3	48.4
Атырауская	1162.3	1451.7	1187.6	1788.2	1644.5	1169.8	1034.0	812.6	47.3	73.9
В-Казахстанская	2804.8	2382.3	2547.2	2149.1	5426.7	3396.9	2972.9	2882.9	28.7	26.5
Жамбылская	1635.3	1691.9	1705.7	1838.0	2543.5	1811.9	1338.3	1339.9	38.6	47.4
З-Казахстанская	2131.4	1553.5	2075.3	1455.6	2324.9	1584.0	2227.7	1821.5	42.5	43.5
Карагандинская	2724.4	1932.2	1681.4	1395.6	5258.9	3024.6	5092.9	3382.7	35.7	38.2
Кызылординская	3294.2	3185.1	3843.3	3769.0	3573.4	2686.3	2338.6	2217.7	23.5	30.2
Костанайская	1030.4	1033.8	890.7	596.8	1963.6	1800.3	1221.7	2298.5	29.4	59.7
Мангыстауская	2347.3	3048.8	2995.1	3825.7	2159.3	2008.7	1213.8	1708.0	19.5	47.9
Павлодарская	1312.8	1408.7	1067.8	1068.6	2987.6	2341.7	1633.8	2290.7	50.6	48.1
С-Казахстанская	1641.9	1104.2	1377.1	947.5	4867.4	2695.6	1701.2	1167.0	33.9	25.6
Ю-Казахстанская	1968.0	1848.2	2296.1	1778.5	2826.6	2710.4	1323.4	1790.3	86.3	59.8
г.Астана	1295.6	1463.4	1227.5	1449.8	1774.5	2404.7	1386.0	1299.7	29.4	15.4
г.Алматы (вкл.Респ.орг.)	3703.9	3666.9	2741.7	2677.1	7786.2	7182.1	5996.7	6736.5	36.2	58.2

Таблица 10
(продолжение)

ЗАБОЛЕВАЕМОСТЬ ВСЕГО НАСЕЛЕНИЯ РЕСПУБЛИКИ КАЗАХСТАН
(число заболеваний, зарегистрированных впервые в жизни,
на 100 000 человек соответствующего населения)

Все ведомства

Наименование областей	Болезни глаз и его придатков								из них глаукома у взрослых	
	Всего		Взрослые		Подростки		Дети		2002	2003
	2002	2003	2002	2003	2002	2003	2002	2003		
Респ.Казахстан	2966.6	2748.2	2762.2	2445.5	5310.6	4056.7	2983.0	3229.8	66.7	61.1
Акмолинская	2546.8	2314.9	2189.6	2163.8	6929.5	4381.4	2589.9	2168.9	66.5	53.7
Актюбинская	4670.6	4298.8	4393.5	3812.1	5750.7	4612.7	5055.3	5439.6	84.8	90.9
Алматинская	2489.7	2600.7	2236.4	2273.2	4960.1	3373.1	2562.3	3216.3	37.7	44.4
Атырауская	1833.7	1541.5	1598.2	1122.0	3003.9	2176.1	2063.9	2272.3	81.4	64.0
В-Казахстанская	3646.1	3072.8	3326.5	2571.3	6600.3	5230.4	3918.2	4156.8	75.4	36.7
Жамбылская	3110.5	2437.0	3223.1	2325.2	6199.3	2275.6	2347.0	2722.6	88.6	113.3
З-Казахстанская	3630.9	2515.7	2848.2	2145.1	6034.7	2884.7	5027.7	3461.6	76.0	63.3
Карагандинская	3379.7	3385.8	3135.0	2865.1	4912.7	4359.6	3740.2	4817.2	65.6	51.2
Кызылординская	3487.0	3427.3	3530.5	3802.1	5962.0	4186.3	2987.8	2575.6	64.7	81.1
Костанайская	2578.8	2525.6	2890.2	2447.8	4292.9	4376.9	1338.7	2237.8	59.8	48.2
Мангыстауская	6076.8	6243.2	6330.9	6890.0	13478.0	5982.6	4425.0	4996.2	90.4	89.5
Павлодарская	2203.1	2239.4	1855.0	1762.7	4843.3	3547.9	2603.8	3475.0	65.5	56.2
С-Казахстанская	2260.4	1946.1	1927.6	1680.9	4265.2	3063.2	2769.0	2518.4	72.4	72.5

Ю-Казахстанская	2033.8	1701.3	2072.6	1699.4	3445.5	2462.7	1745.2	1547.0	70.3	65.5
г.Астана	2328.2	3051.0	2093.7	2442.0	4694.5	14032.6	2473.5	3091.1	55.8	46.2
г.Алматы (вкл.Респ.орг.)	3559.6	3418.2	2818.9	2436.7	6117.4	6725.0	5476.1	6508.0	54.6	62.8

Таблица 10
(продолжение)

ЗАБОЛЕВАЕМОСТЬ ВСЕГО НАСЕЛЕНИЯ РЕСПУБЛИКИ КАЗАХСТАН
(число заболеваний, зарегистрированных впервые в жизни,
на 100 000 человек соответствующего населения)

Все ведомства

Наименование областей	Болезни уха и сосцевидного отростка							
	Всего		Взрослые		Подростки		Дети	
	2002	2003	2002	2003	2002	2003	2002	2003
Респ.Казахстан	1906.6	1761.9	1506.1	1384.7	2851.3	2148.2	2641.4	2677.9
Акмолинская	1385.7	1623.8	1160.4	1681.2	2508.8	1853.8	1737.4	1391.1
Актюбинская	3469.2	3221.0	3023.1	2643.2	2848.8	2216.6	4528.2	4929.2
Алматинская	1724.0	1827.7	1238.6	1443.7	3730.1	2656.1	2365.9	2569.5
Атырауская	1170.7	1283.6	966.4	1022.7	1839.8	795.6	1429.4	1943.6
В-Казахстанская	2199.8	2070.0	1724.3	1547.6	3976.9	3089.3	3162.2	3558.6
Жамбылская	1462.1	1193.7	1111.4	858.7	2442.0	1763.0	1972.9	1800.2
З-Казахстанская	2044.3	1672.6	1387.9	1210.0	3148.3	1749.4	3385.8	2957.2
Карагандинская	2183.4	1882.6	1678.4	1414.3	3679.5	2168.7	3274.1	3333.2
Кызылординская	2966.0	2824.8	2404.2	2358.7	4470.1	3724.1	3634.6	3489.9
Костанайская	1354.8	1390.1	1081.9	1009.5	1929.3	2184.2	1996.1	2453.4
Мангыстауская	3554.6	3670.2	3541.7	3707.8	5000.0	2852.2	3344.3	3770.9
Павлодарская	1243.7	1233.1	933.9	875.4	2306.0	1593.8	1873.0	2349.0
С-Казахстанская	1250.4	1024.9	936.0	764.1	1464.1	1074.9	2086.5	1898.1
Ю-Казахстанская	1621.5	1317.7	1443.5	1138.7	2253.0	1590.6	1793.2	1571.0
г.Астана	1210.0	1379.6	945.9	1062.0	505.5	1186.1	2153.1	2798.0
г.Алматы (вкл.Респ.орг.)	2547.7	2034.7	1785.3	1318.4	2673.6	2947.5	5169.0	4678.8

Таблица 10
(продолжение)

ЗАБОЛЕВАЕМОСТЬ ВСЕГО НАСЕЛЕНИЯ РЕСПУБЛИКИ КАЗАХСТАН
(число заболеваний, зарегистрированных впервые в жизни,
на 100 000 человек соответствующего населения)

Все ведомства

Наименование областей	Болезни системы кровообращения							
	Всего		Взрослые		Подростки		Дети	
	2002	2003	2002	2003	2002	2003	2002	2003
Респ.Казахстан	1984.4	1754.3	2650.4	2255.8	1792.3	1400.2	496.5	495.9
Акмолинская	1416.2	1321.4	1754.1	1616.5	2030.2	1504.0	434.0	409.1
Актюбинская	2229.3	2124.3	3018.7	2786.8	1673.7	1164.1	663.5	708.3
Алматинская	2478.1	2731.6	3525.7	3788.1	2154.9	1375.8	354.6	446.1
Атырауская	1261.5	944.6	1850.0	1389.4	1355.5	339.6	171.8	153.7
В-Казахстанская	1959.4	1791.5	2452.6	2175.6	1596.4	1176.4	646.3	657.6
Жамбылская	1563.9	1469.2	2269.8	2077.6	1494.6	1281.5	200.8	167.1
З-Казахстанская	2116.6	1859.7	2730.9	2289.9	2353.3	1751.9	623.6	674.8
Карагандинская	1613.5	1435.0	1812.2	1597.8	2303.3	1415.0	918.5	908.6
Кызылординская	2639.6	2370.3	4134.8	3603.5	1766.3	1353.8	319.4	319.6
Костанайская	2632.1	1632.2	3539.2	2007.2	1448.5	1574.9	344.3	367.5
Мангыстауская	3428.3	3064.2	5250.4	4507.5	1741.8	1652.2	426.8	461.0
Павлодарская	1491.0	1208.7	1685.3	1291.3	2365.7	1691.7	769.8	779.0
С-Казахстанская	2148.1	1575.6	2760.7	1850.8	1541.4	1515.2	559.1	656.3

Ю-Казахстанская	2004.6	1493.7	3248.0	2341.3	1671.4	980.0	143.1	133.3
г.Астана	1247.8	1444.0	1272.5	1351.3	1047.3	3795.4	1221.2	1289.8
г.Алматы (вкл.Респ.орг.)	1801.3	1780.9	1974.9	1942.4	1681.7	1991.2	1228.1	1076.8

Таблица 10
(продолжение)

ЗАБОЛЕВАЕМОСТЬ ВСЕГО НАСЕЛЕНИЯ РЕСПУБЛИКИ КАЗАХСТАН
(число заболеваний, зарегистрированных впервые в жизни,
на 100 000 человек соответствующего населения)

Все ведомства

Наименование областей	из них: острая ревматическая лихорадка							
	Всего		Взрослые		Подростки		Дети	
	2002	2003	2002	2003	2002	2003	2002	2003
Респ.Казахстан	18.5	15.4	17.7	13.3	37.4	25.1	16.6	18.6
Акмолинская	6.8	7.6	6.5	7.5	5.0	4.0	8.0	9.0
Актюбинская	27.1	25.7	25.2	25.3	45.1	13.1	27.7	29.8
Алматинская	21.2	24.0	20.7	22.2	44.4	33.7	17.8	25.8
Атырауская	13.8	7.0	13.5	8.7	39.1	0.0	10.0	5.1
В-Казахстанская	11.1	9.0	6.8	7.4	38.6	7.7	17.5	15.2
Жамбылская	21.1	10.5	24.6	8.3	14.5	17.8	15.6	13.7
З-Казахстанская	38.6	19.2	31.8	12.3	41.0	10.0	54.3	41.4
Карагандинская	6.7	5.5	4.5	5.1	17.2	3.7	10.7	7.2
Кызылординская	24.2	19.8	25.3	23.0	76.1	49.5	13.6	7.6
Костанайская	8.8	4.5	10.4	5.0	8.1	6.9	4.8	2.1
Мангыстауская	36.3	22.1	53.8	23.3	5.5	0.0	9.8	24.4
Павлодарская	7.3	6.3	5.0	4.8	22.4	4.2	10.5	12.0
С-Казахстанская	10.2	5.2	7.7	2.9	5.5	2.3	18.1	13.9
Ю-Казахстанская	30.2	18.6	36.6	23.5	81.2	31.3	12.1	7.4
г.Астана	3.0	3.8	0.9	1.5	10.9	9.3	7.6	12.1
г.Алматы (вкл.Респ.орг.)	27.3	43.5	23.0	23.6	43.4	162.9	38.3	92.7

Таблица 10
(продолжение)

ЗАБОЛЕВАЕМОСТЬ ВСЕГО НАСЕЛЕНИЯ РЕСПУБЛИКИ КАЗАХСТАН
(число заболеваний, зарегистрированных впервые в жизни,
на 100 000 человек соответствующего населения)

Все ведомства

Наименование областей	из них: хронические ревматические болезни сердца							
	Всего		Взрослые		Подростки		Дети	
	2002	2003	2002	2003	2002	2003	2002	2003
Респ.Казахстан	49.6	40.8	55.3	41.6	119.4	90.9	23.2	26.1
Акмолинская	24.1	31.0	23.3	35.8	65.5	33.6	17.9	16.3
Актюбинская	53.6	46.1	59.8	49.9	111.4	67.8	29.6	30.9
Алматинская	93.7	61.5	108.9	69.1	218.7	81.0	38.8	37.1
Атырауская	35.1	21.8	39.1	18.9	82.0	22.0	20.0	27.8
В-Казахстанская	21.0	19.5	18.4	14.3	55.3	51.8	20.8	27.8
Жамбылская	43.8	42.2	63.4	51.6	30.8	31.1	8.0	24.2
З-Казахстанская	96.5	86.4	91.3	72.9	160.9	125.3	96.8	114.1
Карагандинская	19.4	21.4	18.4	20.7	45.8	28.3	16.7	21.8
Кызылординская	66.7	63.9	84.0	89.9	152.2	82.6	23.5	12.1
Костанайская	22.7	10.9	28.1	11.8	32.3	31.0	5.2	2.1
Мангыстауская	48.6	42.1	66.7	53.6	98.9	100.0	8.0	6.6

Павлодарская	37.8	17.3	41.7	10.2	44.8	41.7	25.8	34.2
С-Казахстанская	19.7	16.2	19.0	15.3	38.7	25.8	17.5	16.6
Ю-Казахстанская	99.1	80.8	127.0	92.3	326.2	298.3	19.4	16.0
г.Астана	17.1	9.7	22.8	11.9	10.9	4.7	1.7	1.1
г.Алматы (вкл.Респ.орг.)	24.8	28.7	24.4	23.6	35.4	56.0	23.3	41.8

Таблица 10
(продолжение)

ЗАБОЛЕВАЕМОСТЬ ВСЕГО НАСЕЛЕНИЯ РЕСПУБЛИКИ КАЗАХСТАН
(число заболеваний, зарегистрированных впервые в жизни,
на 100 000 человек соответствующего населения)

Все ведомства

Наименование областей	из них: б-ни, характеризующиеся повышенным кровяным давлением *)					
	Всего		Взрослые		Подростки	
	2002	2003	2002	2003	2002	2003
Респ.Казахстан	697.7	417.6	1051.6	596.2	94.7	131.7
Акмолинская	480.2	278.4	700.1	377.5	65.5	130.4
Актюбинская	736.6	669.0	1145.6	999.8	39.8	26.3
Алматинская	730.0	619.0	1132.7	917.9	72.9	82.8
Атырауская	668.1	324.5	1079.9	492.5	160.2	94.3
В-Казахстанская	669.0	426.0	948.7	565.1	92.5	159.9
Жамбылская	613.4	450.9	979.7	692.1	30.8	93.3
З-Казахстанская	865.4	475.5	1299.2	673.6	18.9	167.9
Карагандинская	366.7	215.0	522.0	291.1	42.9	67.7
Кызылординская	749.0	558.9	1275.9	900.3	43.5	231.1
Костанайская	1582.7	377.1	2260.8	504.0	84.9	134.3
Мангыстауская	661.4	570.8	1083.0	907.7	55.0	52.2
Павлодарская	361.7	272.4	490.5	344.9	363.2	220.8
С-Казахстанская	832.8	338.0	1189.4	463.4	27.6	25.8
Ю-Казахстанская	898.2	531.1	1553.4	868.5	206.8	268.3
г.Астана	291.8	241.2	408.0	309.9	0.0	4.7
г.Алматы (вкл.Респ.орг.)	408.5	212.3	553.5	275.7	37.0	47.3

Примечание: *) в 2002 году включены ишемическая болезнь сердца с гипертензией и цереброваскулярные болезни с гипертензией

Таблица 10
(продолжение)

ЗАБОЛЕВАЕМОСТЬ ВСЕГО НАСЕЛЕНИЯ РЕСПУБЛИКИ КАЗАХСТАН
(число заболеваний, зарегистрированных впервые в жизни,
на 100 000 человек соответствующего населения)

Все ведомства

Наименование областей	из них:					
	ишемическая болезнь сердца – взрослые		в т.ч. острый инфаркт миокарда – взрослые		цереброваскулярные болезни – взрослые	
	2002	2003	2002	2003	2002	2003
Респ.Казахстан	469.6	316.6	62.9	68.3	249.6	196.8
Акмолинская	264.3	289.0	84.9	98.1	279.5	157.8
Актюбинская	480.4	430.7	47.9	58.0	321.7	241.9
Алматинская	481.1	343.2	26.7	49.7	143.7	147.6
Атырауская	187.2	116.4	27.7	41.9	125.9	103.8
В-Казахстанская	400.6	322.1	99.6	113.1	335.7	239.6
Жамбылская	473.4	322.7	24.9	42.8	213.9	170.7
З-Казахстанская	338.9	342.6	75.5	84.9	328.7	411.1
Карагандинская	388.9	320.4	97.6	104.2	222.1	114.2
Кызылординская	414.4	262.8	31.8	39.5	132.0	124.7

Костанайская	1125.7	197.9	62.0	55.0	197.1	37.6
Мангыстауская	513.6	207.4	68.2	60.1	194.6	95.5
Павлодарская	278.2	285.5	52.7	34.9	177.9	166.5
С-Казахстанская	466.0	450.1	109.9	98.5	297.7	201.9
Ю-Казахстанская	532.0	309.8	30.7	29.3	170.8	147.8
г.Астана	241.7	205.2	41.6	47.0	234.6	159.8
г.Алматы (вкл.Респ.орг.)	536.6	423.6	95.8	96.0	512.6	516.3

Таблица 10
(продолжение)

ЗАБОЛЕВАЕМОСТЬ ВСЕГО НАСЕЛЕНИЯ РЕСПУБЛИКИ КАЗАХСТАН
(число заболеваний, зарегистрированных впервые в жизни,
на 100 000 человек соответствующего населения)

Все ведомства

Наименование областей	Болезни органов дыхания							
	Всего		Взрослые		Подростки		Дети	
	2002	2003	2002	2003	2002	2003	2002	2003
Респ.Казахстан	21146.7	22160.6	11511.3	11865.7	26889.7	26112.4	42099.1	48836.0
Акмолинская	15660.7	14612.4	7866.4	6317.3	26896.7	24707.5	33291.0	35937.7
Актюбинская	27022.5	24675.7	20497.0	17836.5	19607.4	16947.5	42202.6	43826.3
Алматинская	24494.6	26167.4	15186.5	14840.1	28750.6	28333.9	43108.1	53942.5
Атырауская	10358.6	11012.5	6421.2	6977.6	10984.4	8562.9	17434.8	20033.7
В-Казахстанская	28534.0	29326.0	14690.7	14918.0	49780.2	47624.0	63043.5	73257.2
Жамбылская	13955.0	15415.1	7568.9	8594.2	13476.4	13902.2	26483.2	30871.5
З-Казахстанская	18189.2	18504.2	8219.4	7700.0	21624.6	17792.0	41062.5	49188.1
Карагандинская	21304.8	22229.6	11300.9	10995.8	30693.8	33012.3	47127.4	55944.8
Кызылординская	20225.5	21629.2	12030.7	13076.2	20464.7	18617.9	33725.6	38003.5
Костанайская	14783.1	17767.1	7914.1	9215.0	25743.4	31077.5	31678.2	43017.0
Мангыстауская	24474.2	23076.1	13992.6	13901.2	18511.0	14673.9	44270.6	43378.4
Павлодарская	22096.6	23329.9	9586.5	11408.6	38634.3	30379.2	53092.2	62039.3
С-Казахстанская	14494.6	15219.6	6804.1	7172.0	22422.7	19927.4	34376.6	41232.2
Ю-Казахстанская	12924.2	13779.4	7518.1	7718.6	10020.7	8733.0	21723.4	25312.5
г.Астана	19186.9	24167.7	9184.5	10952.8	16636.4	30241.9	49321.3	79844.1
г.Алматы (вкл.Респ.орг.)	43049.8	44307.5	19753.0	21935.2	57697.7	66775.8	120355.8	128466.2

Таблица 10
(продолжение)

ЗАБОЛЕВАЕМОСТЬ ВСЕГО НАСЕЛЕНИЯ РЕСПУБЛИКИ КАЗАХСТАН
(число заболеваний, зарегистрированных впервые в жизни,
на 100 000 человек соответствующего населения)

Все ведомства

Наименование областей	из них: пневмонии							
	Всего		Взрослые		Подростки		Дети	
	2002	2003	2002	2003	2002	2003	2002	2003
Респ.Казахстан	459.7	483.7	339.1	361.4	420.1	362.0	743.4	843.3
Акмолинская	606.8	636.7	392.6	423.5	637.3	513.8	1146.5	1293.5
Актюбинская	540.3	585.9	457.7	486.0	464.2	437.6	729.2	874.7
Алматинская	397.4	503.7	284.4	330.6	263.1	384.9	657.6	968.5
Атырауская	142.7	187.9	97.8	130.4	136.7	166.7	225.7	313.3
В-Казахстанская	430.3	426.8	321.2	342.0	700.5	234.8	680.5	773.2
Жамбылская	381.4	379.9	216.1	247.0	224.6	191.1	731.2	718.8
З-Казахстанская	552.1	528.8	403.7	426.3	394.3	303.3	931.6	879.2
Карагандинская	353.7	462.3	273.6	343.4	286.1	352.2	590.2	881.3
Кызылординская	224.6	267.5	164.9	168.5	173.9	179.3	332.1	468.3

Костанайская	371.1	426.0	347.0	371.5	353.5	392.4	442.2	622.2
Мангыстауская	328.4	300.5	238.0	184.5	362.6	239.1	485.4	547.4
Павлодарская	602.9	499.3	320.6	304.8	828.4	593.8	1333.5	1137.4
С-Казахстанская	665.2	655.2	549.4	565.1	475.1	562.1	1029.8	989.6
Ю-Казахстанская	354.7	334.7	224.1	172.7	265.7	167.1	570.3	649.7
г.Астана	1099.7	943.3	627.0	567.4	636.4	707.0	2603.0	2623.5
г.Алматы (вкл.Респ.орг.)	636.4	750.1	569.5	678.9	715.4	882.7	848.9	1002.3

Таблица 10
(продолжение)

ЗАБОЛЕВАЕМОСТЬ ВСЕГО НАСЕЛЕНИЯ РЕСПУБЛИКИ КАЗАХСТАН
(число заболеваний, зарегистрированных впервые в жизни,
на 100 000 человек соответствующего населения)

Все ведомства

Наименование областей	из них: бронхит хронический и неуточненный, эмфизема							
	Всего		Взрослые		Подростки		Дети	
	2002	2003	2002	2003	2002	2003	2002	2003
Респ.Казахстан	311.8	285.9	341.2	289.7	355.4	297.4	235.9	272.9
Акмолинская	150.7	115.4	167.4	104.3	231.7	158.1	92.2	135.8
Актюбинская	425.7	367.0	490.4	414.8	443.0	299.8	285.6	264.2
Алматинская	384.2	410.9	421.3	437.3	419.1	269.3	300.7	382.3
Атырауская	218.8	161.5	280.3	196.1	234.4	217.0	103.9	76.1
В-Казахстанская	174.1	205.7	199.8	243.8	185.1	165.4	99.0	86.8
Жамбылская	296.6	289.6	407.7	365.5	215.6	198.5	94.5	143.3
З-Казахстанская	286.7	217.0	320.4	201.6	324.9	318.3	200.0	232.9
Карагандинская	159.9	197.7	166.3	209.8	166.0	162.6	141.1	167.8
Кызылординская	623.1	611.4	570.5	663.2	904.9	811.3	661.4	473.3
Костанайская	484.0	128.6	658.2	119.7	187.9	225.5	59.3	130.2
Мангыстауская	333.8	362.1	474.1	450.1	412.1	691.3	69.2	113.6
Павлодарская	216.1	130.4	220.1	111.8	460.2	181.3	153.3	178.6
С-Казахстанская	232.3	145.8	275.6	177.9	417.1	126.5	71.9	42.3
Ю-Казахстанская	469.2	484.7	445.3	418.6	592.7	490.7	485.9	597.9
г.Астана	149.3	105.7	206.2	131.1	69.1	46.5	0.0	9.9
г.Алматы (вкл.Респ.орг.)	253.1	291.5	274.8	313.8	241.2	366.0	180.6	182.6

Таблица 10
(продолжение)

ЗАБОЛЕВАЕМОСТЬ ВСЕГО НАСЕЛЕНИЯ РЕСПУБЛИКИ КАЗАХСТАН
(число заболеваний, зарегистрированных впервые в жизни,
на 100 000 человек соответствующего населения)

Все ведомства

Наименование областей	из них: бронхиальная астма							
	Всего		Взрослые		Подростки		Дети	
	2002	2003	2002	2003	2002	2003	2002	2003
Респ.Казахстан	40.1	37.3	39.2	34.7	51.1	39.5	40.2	43.7
Акмолинская	40.6	34.7	38.5	29.8	63.0	47.4	41.4	45.5
Актюбинская	44.6	56.3	47.4	63.2	58.4	61.3	36.1	37.7
Алматинская	28.3	40.7	34.4	46.0	30.8	29.1	15.1	30.6
Атырауская	24.9	20.9	31.4	21.7	31.3	9.4	12.0	22.0
В-Казахстанская	31.3	28.9	29.8	26.8	55.3	41.9	30.6	32.3
Жамбылская	27.4	24.6	37.3	27.8	18.1	14.8	9.6	20.0
З-Казахстанская	44.8	32.2	45.0	32.7	28.4	17.5	47.2	34.6
Карагандинская	33.2	26.8	24.3	20.0	68.7	45.6	50.6	43.7

Кызылординская	29.6	28.7	40.0	38.9	16.3	21.2	14.5	11.6
Костанайская	46.5	44.2	42.2	29.7	42.4	65.4	59.3	87.5
Мангыстауская	63.6	62.2	96.3	87.1	33.0	34.8	9.8	17.8
Павлодарская	28.8	29.1	18.3	17.0	92.0	52.1	44.3	63.3
С-Казахстанская	61.3	43.5	45.3	27.7	49.7	49.2	108.8	95.6
Ю-Казахстанская	41.3	29.9	60.0	40.0	51.7	19.3	11.0	14.5
г.Астана	95.1	63.4	53.2	48.3	14.5	41.9	237.2	133.9
г.Алматы (вкл.Респ.орг.)	49.7	61.2	28.2	35.6	114.1	106.8	107.8	152.2

Таблица 10
(продолжение)

ЗАБОЛЕВАЕМОСТЬ ВСЕГО НАСЕЛЕНИЯ РЕСПУБЛИКИ КАЗАХСТАН
(число заболеваний, зарегистрированных впервые в жизни,
на 100 000 человек соответствующего населения)

Все ведомства

Наименование областей	Болезни органов пищеварения							
	Всего		Взрослые		Подростки		Дети	
	2002	2003	2002	2003	2002	2003	2002	2003
Респ.Казахстан	3979.3	3688.7	3032.8	2628.8	7140.2	5567.3	5537.3	6061.1
Акмолинская	2390.1	2280.3	1754.1	1769.3	6302.3	4664.0	3236.2	3093.7
Актюбинская	3467.7	3389.1	3012.1	2913.6	3742.7	2879.7	4379.9	4713.3
Алматинская	4985.2	4956.3	4292.0	4053.6	8224.4	5683.4	5833.0	7023.3
Атырауская	2155.0	2206.2	1726.3	2044.0	4781.3	2934.0	2489.3	2376.3
В-Казахстанская	3010.6	2736.5	2315.8	1989.6	5272.5	3817.0	4488.5	4975.2
Жамбылская	2543.2	2505.6	1971.0	1987.8	5029.0	2930.4	3220.2	3550.9
З-Казахстанская	4040.1	3627.8	2953.0	2626.4	6697.2	4042.6	6107.4	6341.5
Карагандинская	4197.4	4386.0	2915.0	2791.7	11444.9	11174.9	6250.3	7714.5
Кызылординская	8121.0	7737.3	7236.2	6673.3	12519.0	11853.8	8824.1	8814.5
Костанайская	2384.4	2158.0	2034.2	1450.4	3791.9	2913.9	3064.1	4350.5
Мангыстауская	8928.6	9354.0	7155.6	7658.9	11269.2	8060.9	11736.5	13048.8
Павлодарская	1973.7	1829.6	1347.9	1008.0	4542.3	3079.2	3155.4	4265.4
С-Казахстанская	3529.9	3232.8	2986.9	2771.1	6533.1	4163.9	4416.4	4529.5
Ю-Казахстанская	5827.7	4385.1	4365.6	2424.8	9180.6	6661.8	7536.4	7306.0
г.Астана	1524.9	1492.8	1293.0	1244.6	592.7	2446.5	2425.6	2340.3
г.Алматы (вкл.Респ.орг.)	3802.3	3630.0	2498.0	2365.5	7850.5	7215.4	7294.6	7786.0

Таблица 10
(продолжение)

ЗАБОЛЕВАЕМОСТЬ ВСЕГО НАСЕЛЕНИЯ РЕСПУБЛИКИ КАЗАХСТАН
(число заболеваний, зарегистрированных впервые в жизни,
на 100 000 человек соответствующего населения)

Все ведомства

Наименование областей	из них: язва желудка и 12-ти перстной кишки							
	Всего		Взрослые		Подростки		Дети	
	2002	2003	2002	2003	2002	2003	2002	2003
Респ.Казахстан	113.6	109.8	159.1	148.7	110.0	81.5	10.2	12.3
Акмолинская	113.5	94.2	157.3	126.4	73.0	49.4	10.0	12.9
Актюбинская	123.9	116.9	179.4	163.5	116.7	83.2	7.9	8.4
Алматинская	101.2	204.7	148.6	294.3	83.1	81.9	5.9	12.8
Атырауская	72.7	51.3	108.8	78.3	27.3	12.6	14.6	3.7
В-Казахстанская	117.1	112.6	154.6	142.9	123.4	116.9	10.1	7.4
Жамбылская	68.5	87.3	102.5	122.3	52.5	48.9	5.1	19.0

З-Казахстанская	125.6	94.7	180.8	131.3	59.9	42.6	7.7	5.4
Карагандинская	112.0	137.7	147.5	180.8	93.0	65.3	17.3	17.1
Кызылординская	89.2	81.1	133.1	121.4	165.8	92.0	3.3	4.5
Костанайская	180.3	87.5	243.6	111.1	151.5	67.1	9.1	12.9
Мангыстауская	168.6	142.7	258.3	216.2	159.3	100.0	8.9	3.8
Павлодарская	122.0	93.0	166.0	120.9	94.5	52.1	6.3	10.1
С-Казахстанская	98.7	82.6	132.0	107.0	74.6	60.9	10.5	5.5
Ю-Казахстанская	124.2	88.8	195.8	132.2	148.0	106.5	9.9	9.9
г.Астана	101.1	87.3	132.1	106.7	116.4	60.5	5.9	9.9
г.Алматы (вкл.Респ.орг.)	102.7	99.9	119.9	110.6	151.1	161.1	30.4	40.9

Таблица 10
(продолжение)

ЗАБОЛЕВАЕМОСТЬ ВСЕГО НАСЕЛЕНИЯ РЕСПУБЛИКИ КАЗАХСТАН
(число заболеваний, зарегистрированных впервые в жизни,
на 100 000 человек соответствующего населения)

Все ведомства

Наименование областей	из них: желчнокамен. болезнь, холецистит, холангит							
	Всего		Взрослые		Подростки		Дети	
	2002	2003	2002	2003	2002	2003	2002	2003
Респ.Казахстан	382.6	342.4	395.8	335.3	592.3	478.3	312.0	327.0
Акмолинская	215.1	194.5	228.3	212.2	513.9	260.9	122.6	124.0
Актюбинская	357.6	333.1	397.7	372.5	214.9	347.9	299.4	230.5
Алматинская	576.2	504.3	592.8	490.9	932.8	821.7	475.9	454.0
Атырауская	270.8	281.4	293.8	265.3	527.3	286.2	185.1	314.1
В-Казахстанская	320.6	280.4	324.7	288.7	478.1	371.6	275.4	225.2
Жамбылская	364.6	374.5	399.3	419.3	673.9	437.0	242.3	260.5
З-Казахстанская	417.3	391.3	361.7	255.7	624.6	526.3	509.7	737.3
Карагандинская	341.4	306.3	276.7	236.0	862.7	594.8	412.8	456.0
Кызылординская	392.8	321.3	500.1	417.7	320.7	266.5	228.0	155.8
Костанайская	190.3	158.8	222.0	172.7	472.7	287.4	41.1	72.6
Мангыстауская	487.7	465.3	482.5	409.6	642.9	378.3	472.0	596.2
Павлодарская	329.4	259.3	254.1	196.1	751.2	562.5	447.8	383.8
С-Казахстанская	290.4	212.1	238.4	185.2	975.1	339.6	291.2	266.1
Ю-Казахстанская	494.5	399.9	667.5	487.7	455.8	502.0	234.2	226.9
г.Астана	193.5	159.0	259.7	192.5	29.1	0.0	36.2	51.6
г.Алматы (вкл.Респ.орг.)	500.7	538.5	448.2	454.9	607.7	782.8	655.8	811.5

Таблица 10
(продолжение)

ЗАБОЛЕВАЕМОСТЬ ВСЕГО НАСЕЛЕНИЯ РЕСПУБЛИКИ КАЗАХСТАН
(число заболеваний, зарегистрированных впервые в жизни,
на 100 000 человек соответствующего населения)

Все ведомства

Наименование областей	Болезни кожи и подкожной клетчатки							
	Всего		Взрослые		Подростки		Дети	
	2002	2003	2002	2003	2002	2003	2002	2003
Респ.Казахстан	4182.0	3847.0	3412.2	3041.8	8827.8	6900.7	5049.6	5236.4
Акмолинская	3525.9	3223.9	2912.2	2745.1	7249.4	5148.2	4352.8	4074.1
Актюбинская	5745.2	5230.4	4514.0	4014.1	10493.4	7892.8	7464.4	7599.2
Алматинская	6263.2	5252.0	4925.2	3817.9	26856.5	18109.2	5257.9	5441.3
Атырауская	3217.0	2283.8	2940.9	2225.8	4355.5	1553.5	3526.6	2575.4
В-Казахстанская	5349.5	5099.4	4341.5	4078.0	10294.3	8379.3	7139.2	7633.4

Жамбылская	3050.5	2995.0	2499.6	2460.8	5190.2	3902.2	3746.9	3962.4
З-Казахстанская	4299.8	3979.6	3333.2	3182.1	6706.6	3383.5	6129.8	6391.7
Карагандинская	4036.1	4133.5	3254.7	3143.3	8154.5	7580.1	5348.8	6413.7
Кызылординская	5771.4	5162.1	5590.4	4777.8	8595.1	7504.7	5583.0	5368.5
Костанайская	3497.3	3427.1	2873.9	2636.2	7353.5	6543.9	4417.1	5198.2
Мангыстауская	6455.9	5286.3	7013.3	5667.8	6895.6	4691.3	5383.3	4646.0
Павлодарская	2740.0	3394.1	2140.4	2702.8	5686.6	5079.2	3769.2	5250.8
С-Казахстанская	3157.0	2931.9	2828.7	2584.3	5212.7	4079.6	3642.1	3776.2
Ю-Казахстанская	2805.0	2372.3	2346.3	2008.2	4152.7	2752.3	3293.0	2923.8
г. Астана	2870.6	2986.4	2563.5	2162.8	3225.5	6520.9	3695.5	5711.3
г. Алматы (вкл. Респ. орг.)	4532.5	4042.3	2881.4	2344.9	6384.2	7252.2	9800.7	10037.3

Таблица 10
(продолжение)

ЗАБОЛЕВАЕМОСТЬ ВСЕГО НАСЕЛЕНИЯ РЕСПУБЛИКИ КАЗАХСТАН
(число заболеваний, зарегистрированных впервые в жизни,
на 100 000 человек соответствующего населения)

Все ведомства

Наименование областей	Болезни костно-мышечной системы и соединительной ткани							
	Всего		Взрослые		Подростки		Дети	
	2002	2003	2002	2003	2002	2003	2002	2003
Респ. Казахстан	2024.4	1799.9	2127.3	1850.1	4507.5	3231.3	1310.7	1301.5
Акмолинская	1506.8	1258.3	1474.4	1342.1	4100.8	2359.7	1076.2	700.9
Актюбинская	1665.6	1624.7	1817.1	1790.4	3180.4	2271.3	1063.2	1042.7
Алматинская	2014.4	1885.3	2143.9	2055.5	4378.1	2764.3	1309.1	1226.9
Атырауская	819.3	655.9	1152.6	796.9	1046.9	937.1	172.4	295.0
В-Казахстанская	3289.7	2865.5	3047.6	2762.1	8985.9	6092.6	2760.1	2274.6
Жамбылская	1425.4	1388.7	1551.4	1545.4	3282.6	2760.0	852.9	717.0
З-Казахстанская	1698.5	1380.7	1573.0	1305.8	5160.9	3137.8	1346.9	1116.1
Карагандинская	1792.0	1526.2	2050.6	1796.7	2640.9	1623.2	897.3	615.6
Кызылординская	1929.4	1669.6	2488.5	2252.4	2396.7	1566.0	925.0	620.0
Костанайская	2753.3	1846.0	2994.1	1719.8	5559.6	3056.8	1476.8	1915.6
Мангыстауская	2039.0	2591.4	2640.0	3004.2	5428.6	2195.7	411.7	1845.1
Павлодарская	1968.4	1913.7	1684.6	1472.4	5716.4	3716.7	1957.3	2877.8
С-Казахстанская	2649.3	1931.2	2935.3	2053.3	6607.7	3681.5	1009.4	997.2
Ю-Казахстанская	1099.6	889.3	1415.9	1019.0	1622.1	1445.4	527.6	549.9
г. Астана	1680.9	1960.7	1039.9	1360.7	10352.7	15320.9	1568.5	1400.7
г. Алматы (вкл. Респ. орг.)	3352.2	3368.1	2960.3	2881.9	5813.5	6544.7	4079.5	4499.8

Таблица 10
(продолжение)

ЗАБОЛЕВАЕМОСТЬ ВСЕГО НАСЕЛЕНИЯ РЕСПУБЛИКИ КАЗАХСТАН
(число заболеваний, зарегистрированных впервые в жизни,
на 100 000 человек соответствующего населения)

Все ведомства

Наименование областей	Болезни мочеполовой системы							
	Всего		Взрослые		Подростки		Дети	
	2002	2003	2002	2003	2002	2003	2002	2003
Респ. Казахстан	4238.0	3948.6	5364.1	4751.3	4329.4	3644.6	1642.6	1867.9
Акмолинская	2624.0	2301.4	3269.4	2791.4	3390.4	2235.2	828.6	891.1
Актюбинская	4377.6	3978.2	5664.0	4910.2	3278.5	2730.9	1862.2	1959.5
Алматинская	5003.8	5088.1	6604.4	6436.1	4676.5	3556.0	1728.5	2119.6

Атырауская	1922.0	1358.4	2616.1	1763.0	2007.8	1119.5	641.1	566.6
В-Казахстанская	5937.3	5259.9	6969.4	5892.8	6348.3	5060.6	2939.8	3153.3
Жамбылская	3262.3	3365.8	4169.0	4236.5	4400.4	3657.8	1294.9	1369.4
З-Казахстанская	3493.5	3118.4	4350.7	3878.0	3116.7	1636.6	1542.2	1376.1
Карагандинская	4044.9	3946.0	4963.6	4683.3	3854.1	3134.2	1533.9	1762.3
Кызылординская	6118.0	6017.7	8040.6	7596.1	7500.0	6478.8	2702.6	3016.1
Костанайская	3412.5	3242.3	4280.6	3694.8	3654.5	4944.9	928.5	1186.8
Мангыстауская	4212.4	3808.5	5930.9	5212.5	3307.7	2326.1	1270.6	1299.5
Павлодарская	3257.9	2738.3	3810.3	3025.0	3823.4	2722.9	1614.9	1760.6
С-Казахстанская	3548.6	2824.4	4434.9	3362.8	4129.8	2475.4	940.9	1094.3
Ю-Казахстанская	3045.1	2847.6	4339.6	3667.2	3047.7	2926.1	1050.3	1413.2
г.Астана	2775.1	2411.4	3465.0	2669.3	1476.4	3334.9	1037.9	1079.0
г.Алматы (вкл.Респ.орг.)	7930.2	7390.5	9080.8	8088.0	7850.5	7824.9	3945.5	4472.1

Таблица 10
(продолжение)

ЗАБОЛЕВАЕМОСТЬ ВСЕГО НАСЕЛЕНИЯ РЕСПУБЛИКИ КАЗАХСТАН
(число заболеваний, зарегистрированных впервые в жизни,
на 100 000 человек соответствующего населения)

Все ведомства

Наименование областей	из них:							
	гломерулярные болезни							
	Всего		Взрослые		Подростки		Дети	
	2002	2003	2002	2003	2002	2003	2002	2003
Респ.Казахстан	37.4	41.6	33.9	39.5	67.1	66.9	39.7	40.8
Акмолинская	19.7	60.8	21.1	78.1	32.7	27.7	13.5	19.6
Актюбинская	66.3	39.1	45.6	28.7	76.9	46.0	108.2	63.5
Алматинская	32.8	44.3	27.6	32.2	49.0	138.3	40.7	49.8
Атырауская	100.0	72.2	136.5	91.6	152.3	69.2	24.6	32.2
В-Казахстанская	19.9	13.7	12.4	9.1	43.7	33.1	36.1	23.9
Жамбылская	41.4	46.5	39.1	46.3	56.2	68.2	43.1	41.8
З-Казахстанская	29.6	29.7	22.5	26.7	97.8	57.6	33.6	30.6
Карагандинская	15.4	18.3	6.2	14.1	51.5	28.3	33.3	29.3
Кызылординская	97.6	90.5	132.6	86.9	163.0	224.1	28.6	68.6
Костанайская	19.7	15.1	17.2	9.6	34.3	63.7	23.8	19.0
Мангыстауская	35.7	32.6	18.3	20.5	60.4	52.2	63.0	52.6
Павлодарская	26.7	16.5	19.7	7.4	47.3	68.8	41.6	31.7
С-Казахстанская	14.0	9.1	9.4	4.9	38.7	18.7	21.6	20.8
Ю-Казахстанская	63.1	90.2	79.0	126.2	120.9	61.3	29.3	33.8
г.Астана	11.7	14.0	11.7	13.7	0.0	14.0	14.3	15.4
г.Алматы (вкл.Респ.орг.)	31.2	35.1	12.0	14.1	35.4	54.3	97.0	114.5

Таблица 10
(продолжение)

ЗАБОЛЕВАЕМОСТЬ ВСЕГО НАСЕЛЕНИЯ РЕСПУБЛИКИ КАЗАХСТАН
(число заболеваний, зарегистрированных впервые в жизни,
на 100 000 человек соответствующего населения)

Все ведомства

Наименование областей	из них:							
	почечные тубулоинтерстициальные болезни							
	Всего		Взрослые		Подростки		Дети	
	2002	2003	2002	2003	2002	2003	2002	2003
Респ.Казахстан	647.4	561.3	690.1	550.1	1240.2	988.1	435.4	483.1
Акмолинская	275.6	222.0	243.0	182.4	790.9	448.6	256.6	273.3
Актюбинская	730.1	697.5	786.5	727.7	1726.8	1192.6	425.4	494.7

Алматинская	979.2	833.5	1111.4	793.8	1850.8	1356.7	543.2	794.5
Атырауская	450.4	347.9	544.2	392.9	816.4	481.1	217.0	222.6
В-Казахстанская	603.7	460.1	519.4	381.1	1278.9	860.0	697.8	613.1
Жамбылская	638.2	639.2	690.1	675.1	1628.6	1220.7	362.6	421.7
З-Казахстанская	569.1	420.5	675.8	462.4	725.6	468.7	287.9	289.2
Карагандинская	464.3	403.8	444.3	349.5	848.4	649.0	439.9	513.3
Кызылординская	1404.8	1309.4	1780.6	1559.9	2486.4	2021.2	597.1	696.6
Костанайская	361.3	277.4	341.3	232.0	983.8	693.6	283.7	307.8
Мангыстауская	1149.4	1001.7	1803.0	1513.5	692.3	582.6	48.8	61.0
Павлодарская	473.2	381.7	381.5	314.5	1599.5	843.8	487.4	471.2
С-Казахстанская	268.4	208.3	235.3	173.8	707.2	508.2	268.4	237.0
Ю-Казахстанская	772.9	685.6	1022.7	822.0	1052.5	1153.1	342.8	352.8
г.Астана	188.5	166.1	198.8	175.8	141.8	167.4	169.1	124.0
г.Алматы (вкл.Респ.орг.)	788.3	702.7	679.9	535.0	1424.4	1700.5	1001.3	1118.6

Таблица 10
(продолжение)

ЗАБОЛЕВАЕМОСТЬ ВСЕГО НАСЕЛЕНИЯ РЕСПУБЛИКИ КАЗАХСТАН
(число заболеваний, зарегистрированных впервые в жизни,
на 100 000 человек соответствующего населения)

Все ведомства

Наименование областей	из них: камни почек и мочеточников							
	Всего		Взрослые		Подростки		Дети	
	2002	2003	2002	2003	2002	2003	2002	2003
Респ.Казахстан	55.6	53.5	79.0	74.1	22.3	20.1	8.7	6.7
Акмолинская	78.8	73.9	113.9	104.9	5.0	2.0	4.0	3.9
Актюбинская	47.8	78.6	68.7	114.0	31.8	24.1	6.4	3.9
Алматинская	56.9	53.2	80.7	74.8	22.8	8.2	13.6	11.1
Атырауская	36.2	30.4	56.9	45.4	3.9	6.3	4.0	4.4
В-Казахстанская	61.7	44.1	82.7	58.1	15.4	18.7	12.3	3.6
Жамбылская	61.8	59.8	92.2	83.4	41.7	62.2	6.1	7.0
З-Казахстанская	48.4	24.9	71.0	34.4	3.2	5.0	3.5	3.4
Карагандинская	79.1	66.5	105.9	90.7	10.0	9.9	19.1	3.1
Кызылординская	39.5	34.7	61.0	50.4	35.3	11.8	4.7	10.6
Костанайская	55.8	64.3	74.8	82.7	48.5	44.8	3.9	7.2
Мангыстауская	132.0	151.1	211.4	229.3	49.5	95.7	2.7	5.6
Павлодарская	54.7	39.8	75.9	51.6	14.9	6.3	4.7	9.5
С-Казахстанская	55.2	53.4	78.6	72.2	2.8	11.7	0.6	1.4
Ю-Казахстанская	26.9	36.8	39.2	57.8	7.2	14.0	11.2	5.1
г.Астана	39.6	43.5	54.4	55.4	0.0	0.0	5.1	2.2
г.Алматы (вкл.Респ.орг.)	60.9	58.5	75.4	69.5	69.1	33.3	8.3	20.9

Таблица 10
(продолжение)

ЗАБОЛЕВАЕМОСТЬ ВСЕГО НАСЕЛЕНИЯ РЕСПУБЛИКИ КАЗАХСТАН
(число заболеваний, зарегистрированных впервые в жизни,
на 100 000 человек соответствующего населения)

Все ведомства

Наименование областей	из них: *)				Осложнения беременности, родов и послеродового периода **)	
	сальпингит, оофорит		эрозия и эктропион шейки матки –			
	2002	2003	2002	2003	2002	2003
Респ.Казахстан	1107.7	930.3	1063.1	993.1	3821.0	4547.3
Акмолинская	774.6	542.4	751.0	670.0	1531.8	1556.1
Актюбинская	1327.2	912.2	1159.5	1006.5	2701.2	2913.4

Алматинская	1101.6	975.6	1352.1	1189.1	3485.2	4548.8
Атырауская	692.5	484.9	776.4	596.5	3561.9	4226.3
В-Казахстанская	931.8	956.7	1215.0	1269.2	3570.9	6887.6
Жамбылская	999.7	750.9	959.6	825.7	5942.7	7875.1
З-Казахстанская	948.6	782.2	829.4	765.5	4447.8	4055.4
Карагандинская	1060.5	1206.6	1228.4	1370.6	1586.3	2517.8
Кызылординская	1216.9	867.6	1181.8	846.0	3282.8	3518.6
Костанайская	1879.2	1192.2	1281.8	1382.4	1114.0	1764.4
Мангыстауская	524.2	543.7	1289.9	1146.2	6373.5	6870.4
Павлодарская	809.4	715.9	849.3	744.1	1787.8	2383.8
С-Казахстанская	1162.7	1019.9	1480.9	1245.8	3601.6	4666.8
Ю-Казахстанская	1037.6	943.2	782.7	691.0	4665.3	4555.2
г.Астана	1692.8	768.0	953.9	821.9	1719.4	1729.1
г.Алматы (вкл.Респ.орг.)	1251.4	1165.1	851.9	825.1	9666.9	8985.3

Примечание: *) Расчет на женское население 15 лет и старше

***) Расчет на женское население фертильного возраста (15 – 49 лет)

Таблица 10
(продолжение)

ЗАБОЛЕВАЕМОСТЬ ВСЕГО НАСЕЛЕНИЯ РЕСПУБЛИКИ КАЗАХСТАН
(число заболеваний, зарегистрированных впервые в жизни,
на 100 000 человек соответствующего населения)

Все ведомства

Наименование областей	Врожд. аномалии (пороки развития), деформации и хромосом. нарушения							
	Всего		Взрослые		Подростки		Дети	
	2002	2003	2002	2003	2002	2003	2002	2003
Респ.Казахстан	188.0	176.2	66.9	56.7	501.0	332.6	404.8	457.7
Акмолинская	85.8	101.1	24.1	29.1	362.7	355.7	188.3	239.1
Актюбинская	122.9	114.6	37.1	27.3	254.6	179.4	279.6	317.0
Алматинская	143.2	133.8	53.1	23.8	514.8	329.4	262.5	357.6
Атырауская	98.0	74.6	32.1	11.9	226.6	100.6	196.4	199.9
В-Казахстанская	204.4	161.9	103.2	77.2	794.3	628.5	364.3	315.3
Жамбылская	172.7	184.6	114.0	60.8	157.6	211.9	289.8	452.3
З-Казахстанская	112.8	99.7	33.5	26.2	258.7	245.6	272.6	267.5
Карагандинская	136.3	85.0	18.7	15.8	367.7	85.0	414.9	311.4
Кызылординская	172.3	197.3	51.1	68.2	309.8	393.9	349.0	392.6
Костанайская	126.3	120.2	40.8	14.2	503.0	342.5	285.0	416.4
Мангыстауская	234.6	227.8	28.6	14.0	137.4	160.9	620.2	673.2
Павлодарская	91.5	101.5	4.4	10.7	490.0	327.1	247.1	343.9
С-Казахстанская	171.6	98.8	58.8	25.6	1361.9	316.2	235.7	283.4
Ю-Казахстанская	141.0	142.1	60.2	42.7	302.3	183.1	239.4	305.5
г.Астана	147.3	107.8	57.2	42.4	320.0	307.0	373.4	343.6
г.Алматы (вкл.Респ.орг.)	705.0	715.4	220.0	281.6	1249.2	1089.3	2252.6	2363.0

Таблица 10
(продолжение)

ЗАБОЛЕВАЕМОСТЬ ВСЕГО НАСЕЛЕНИЯ РЕСПУБЛИКИ КАЗАХСТАН
(число заболеваний, зарегистрированных впервые в жизни,
на 100 000 человек соответствующего населения)

Все ведомства

Наименование областей	из них: врожденные аномалии (пороки развития) системы кровообращения							
	Всего		Взрослые		Подростки		Дети	
	2002	2003	2002	2003	2002	2003	2002	2003
Респ.Казахстан	43.6	42.2	12.8	13.0	153.8	150.6	92.9	93.3

Акмолинская	30.7	31.9	7.6	9.0	68.0	69.2	82.2	88.1
Актюбинская	26.0	29.6	7.0	11.9	71.6	56.9	57.8	66.9
Алматинская	42.9	33.0	15.5	10.3	178.8	108.3	74.9	70.0
Атырауская	28.2	22.2	15.3	10.5	43.0	15.7	49.3	48.3
В-Казахстанская	38.2	34.6	7.2	6.8	222.4	192.9	86.4	83.3
Жамбылская	26.6	43.2	10.6	27.9	72.5	69.6	49.5	70.6
З-Казахстанская	33.6	34.3	11.8	12.0	100.9	135.3	72.6	69.9
Карагандинская	24.9	23.9	5.7	6.5	68.7	19.7	69.3	82.2
Кызылординская	39.7	43.4	21.9	18.9	70.7	148.6	63.8	66.0
Костанайская	41.4	30.7	15.8	7.1	212.1	122.2	76.7	83.9
Мангыстауская	21.9	30.2	7.4	4.7	44.0	69.6	44.4	73.2
Павлодарская	41.8	41.5	1.7	5.4	313.4	114.6	94.8	143.1
С-Казахстанская	31.9	33.5	10.8	11.8	135.4	100.7	69.0	87.3
Ю-Казахстанская	42.7	31.4	16.1	15.1	175.8	97.2	62.2	45.9
г.Астана	37.4	36.3	27.1	19.3	7.3	9.3	74.9	116.4
г.Алматы (вкл.Респ.орг.)	140.7	150.5	23.9	27.9	340.8	1003.5	495.6	422.5

Таблица 10
(продолжение)

ЗАБОЛЕВАЕМОСТЬ ВСЕГО НАСЕЛЕНИЯ РЕСПУБЛИКИ КАЗАХСТАН
(число заболеваний, зарегистрированных впервые в жизни,
на 100 000 человек соответствующего населения)

Все ведомства

Наименование областей	Травмы и отравления							
	Всего		Взрослые		Подростки		Дети	
	2002	2003	2002	2003	2002	2003	2002	2003
Респ.Казахстан	3976.6	4003.7	4145.7	4147.2	5830.6	4846.9	3232.3	3403.6
Акмолинская	4282.7	4077.4	4262.3	4140.9	8448.4	5733.2	3510.7	3422.0
Актюбинская	4238.7	3919.4	4146.7	4024.2	5291.8	4582.1	4237.2	3486.2
Алматинская	3258.7	3594.1	3413.9	3759.0	4963.6	4072.8	2621.3	3054.9
Атырауская	1719.0	1903.6	1711.7	2144.4	3636.7	1084.9	1405.5	1590.0
В-Казахстанская	5556.1	5185.9	5494.9	5122.8	11000.0	8996.7	4570.3	4286.2
Жамбылская	2945.3	3430.1	2883.4	3453.5	3673.9	3038.5	2937.4	3471.2
З-Казахстанская	4725.8	4797.2	6076.0	6017.1	2507.9	1874.7	1955.8	2146.0
Карагандинская	6909.7	6338.1	7791.1	6841.1	7409.2	6497.5	4358.6	4650.4
Кызылординская	3267.6	3110.3	3495.9	3440.9	4038.0	3490.6	2757.5	2420.9
Костанайская	3001.3	3037.9	3141.4	3013.7	3876.8	3526.7	2421.0	2974.3
Мангыстауская	4370.1	4603.3	4469.6	4541.9	5582.4	4808.7	3995.6	4682.6
Павлодарская	3781.7	3643.4	3395.3	3167.3	7689.1	5877.1	4019.5	4596.0
С-Казахстанская	3556.9	3197.8	3799.3	3271.5	5364.6	3847.8	2494.7	2754.7
Ю-Казахстанская	2521.0	3110.5	2807.1	3774.6	3988.9	3818.2	1842.2	1814.7
г.Астана	3766.7	3650.6	3688.5	3324.1	7269.1	7558.1	3187.6	4139.4
г.Алматы (вкл.Респ.орг.)	4697.3	4831.9	3753.5	3874.1	6824.8	7066.6	7432.0	8105.0

Таблица 10
(продолжение)

ЗАБОЛЕВАЕМОСТЬ ВСЕГО НАСЕЛЕНИЯ РЕСПУБЛИКИ КАЗАХСТАН
(число заболеваний, зарегистрированных впервые в жизни,
на 100 000 человек соответствующего населения)

Все ведомства

Наименование областей	из них: травмы							
	Всего		Взрослые		Подростки		Дети	
	2002	2003	2002	2003	2002	2003	2002	2003

Респ.Казахстан	3749.7	3777.3	3921.6	3923.7	5617.3	4659.0	2996.5	3159.9
Акмолинская	4055.2	3850.0	4033.5	3921.7	8206.5	5496.1	3289.5	3173.4
Актюбинская	3918.9	3667.4	3866.8	3789.5	5074.3	4391.7	3813.7	3174.8
Алматинская	3098.8	3426.1	3251.8	3598.5	4808.7	3929.0	2465.0	2861.7
Атырауская	1561.8	1748.5	1571.5	1979.0	3296.9	940.3	1248.3	1453.9
В-Казахстанская	5219.2	4883.1	5161.6	4815.6	10606.7	8708.9	4235.2	3994.2
Жамбылская	2828.7	3290.7	2795.7	3326.0	3510.9	2893.3	2772.7	3306.9
З-Казахстанская	4521.3	4417.2	5835.9	5543.7	2388.0	1754.4	1819.5	1959.3
Карагандинская	6647.7	5989.2	7517.0	6473.6	7113.0	6262.3	4137.2	4330.8
Кызылординская	3017.4	2822.5	3261.1	3192.4	3847.8	3200.5	2471.4	2061.5
Костанайская	2803.6	2818.7	2938.3	2801.2	3731.3	3373.5	2227.4	2712.3
Мангыстауская	4038.7	4263.9	4118.0	4193.9	5434.1	4630.4	3670.8	4325.8
Павлодарская	3498.7	3434.5	3134.9	2975.4	7238.8	5654.2	3709.7	4333.1
С-Казахстанская	3171.3	2971.6	3336.0	3046.4	5146.4	3660.4	2291.2	2512.8
Ю-Казахстанская	2433.4	2994.3	2719.5	3669.2	3909.3	3700.4	1753.4	1680.0
г.Астана	3521.7	3513.1	3398.9	3207.8	7207.3	7493.0	3032.0	3893.5
г.Алматы (вкл.Респ.орг.)	4387.4	4565.3	3569.8	3664.4	6559.5	6777.6	6671.7	7614.7

Таблица 10
(продолжение)

ЗАБОЛЕВАЕМОСТЬ ВСЕГО НАСЕЛЕНИЯ РЕСПУБЛИКИ КАЗАХСТАН
(число заболеваний, зарегистрированных впервые в жизни,
на 100 000 человек соответствующего населения)

Все ведомства

Наименование областей	из них:							
	ожоги							
	Всего		Взрослые		Подростки		Дети	
2002	2003	2002	2003	2002	2003	2002	2003	
Респ.Казахстан	156.7	157.8	155.9	154.0	154.2	139.3	158.9	172.7
Акмолинская	173.5	155.9	179.4	144.1	194.0	187.8	154.5	181.3
Актюбинская	280.9	218.2	234.6	198.4	188.3	172.9	396.3	279.4
Алматинская	123.8	121.3	125.8	115.6	136.7	105.6	117.3	139.8
Атырауская	135.2	133.6	123.7	139.5	253.9	113.2	135.8	125.9
В-Казахстанская	212.9	201.3	207.3	198.6	293.1	211.7	211.4	207.5
Жамбылская	93.0	98.3	69.9	87.3	144.9	100.7	128.6	122.2
З-Казахстанская	161.1	154.4	190.1	164.8	78.9	102.8	108.0	139.2
Карагандинская	214.0	300.0	246.7	324.3	101.6	171.2	146.7	256.5
Кызылординская	234.1	233.8	216.3	214.9	184.8	235.9	272.0	268.2
Костанайская	129.9	136.1	134.5	138.5	115.2	115.3	120.4	133.8
Мангыстауская	256.7	261.6	239.5	230.7	148.4	139.1	305.2	350.2
Павлодарская	183.3	171.8	184.8	157.5	268.7	204.2	161.2	210.9
С-Казахстанская	132.1	129.6	142.5	127.8	140.9	121.8	101.2	137.9
Ю-Казахстанская	72.2	86.6	63.4	78.4	79.6	93.9	84.5	99.4
г.Астана	172.2	69.7	205.0	55.4	61.8	65.1	100.9	132.8
г.Алматы (вкл.Респ.орг.)	135.6	140.0	101.4	123.2	164.0	119.1	247.2	213.1

Таблица 10
(продолжение)

ЗАБОЛЕВАЕМОСТЬ ВСЕГО НАСЕЛЕНИЯ РЕСПУБЛИКИ КАЗАХСТАН
(число заболеваний, зарегистрированных впервые в жизни,
на 100 000 человек соответствующего населения)

Все ведомства

Наименование областей	из них:			
	отравления			
Всего	Взрослые	Подростки	Дети	

	2002	2003	2002	2003	2002	2003	2002	2003
Респ.Казахстан	70.2	68.6	68.2	69.5	59.1	48.6	76.9	71.1
Акмолинская	54.0	71.5	49.5	75.0	47.9	49.4	66.8	67.3
Актюбинская	38.9	33.9	45.3	36.3	29.2	17.5	27.2	32.0
Алматинская	36.1	46.7	36.4	44.9	18.2	38.2	39.0	53.4
Атырауская	22.0	21.6	16.4	25.9	85.9	31.5	21.3	10.3
В-Казахстанская	124.0	101.5	125.9	108.7	100.3	76.1	123.6	84.5
Жамбылская	23.6	41.1	17.7	40.3	18.1	44.4	36.1	42.1
З-Казахстанская	43.4	225.6	50.0	308.6	41.0	17.5	28.3	47.5
Карагандинская	48.0	48.9	27.4	43.2	194.6	64.0	74.7	63.1
Кызылординская	16.1	54.0	18.5	33.7	5.4	54.3	14.1	91.2
Костанайская	67.7	83.1	68.6	73.9	30.3	37.9	73.2	128.2
Мангыстауская	74.7	77.9	112.1	117.4	0.0	39.1	19.5	6.6
Павлодарская	99.7	37.1	75.7	34.4	181.6	18.8	148.6	51.9
С-Казахстанская	253.6	96.7	320.8	97.3	77.3	65.6	102.3	104.0
Ю-Казахстанская	15.4	29.6	24.2	27.0	0.0	24.0	4.3	35.3
г.Астана	72.7	67.8	84.6	61.0	0.0	0.0	54.7	113.1
г.Алматы (вкл.Респ.орг.)	174.3	126.6	82.4	86.4	101.3	169.9	513.1	277.2

Таблица 10
(продолжение)

ЗАБОЛЕВАЕМОСТЬ ГОРОДСКОГО НАСЕЛЕНИЯ РЕСПУБЛИКИ КАЗАХСТАН
(число заболеваний, зарегистрированных впервые в жизни,
на 100 000 человек соответствующего населения)

Все ведомства

Наименование областей	ВСЕ БОЛЕЗНИ							
	Всего		Взрослые		Подростки		Дети	
	2002	2003	2002	2003	2002	2003	2002	2003
Респ.Казахстан	67894.2	68587.0	51104.3	50727.9	98936.4	91073.8	107141.0	119807.7
Акмолинская	60203.9	57329.6	44692.7	42073.4	114516.9	95404.7	95584.8	98035.0
Актюбинская	98276.5	86236.6	82321.8	71203.4	119905.0	96969.8	133734.8	125974.4
Алматинская	66402.5	83239.0	63469.6	70087.7	138195.8	131285.7	60695.8	106807.2
Атырауская	36005.7	36558.1	26668.0	32913.5	38965.5	24933.3	69355.3	47268.9
В-Казахстанская	83694.3	81106.8	62120.6	59024.2	150009.1	133281.6	140865.4	154623.1
Жамбылская	49249.1	52831.6	39339.0	42794.8	53285.1	41542.3	71130.3	81771.2
З-Казахстанская	56104.5	51675.5	35200.8	34979.7	68290.1	41081.1	117770.0	118521.8
Карагандинская	55143.7	54874.9	41015.4	39398.0	86062.4	81698.0	91299.0	101322.5
Кызылординская	79064.5	77752.6	68668.5	68012.6	95412.3	81040.0	94732.6	95813.8
Костанайская	55026.2	61062.0	41155.0	43284.6	99238.6	103245.7	91561.6	121252.2
Мангыстауская	87708.0	87511.0	76414.0	77187.2	97656.9	64823.5	108309.7	115009.0
Павлодарская	55344.2	56639.4	35177.0	36037.3	100487.9	78358.9	108255.6	129152.8
С-Казахстанская	65150.2	60643.7	48924.8	44511.9	105911.1	81695.7	113242.5	125685.8
Ю-Казахстанская	66012.6	65313.6	54184.6	51720.4	75101.3	63203.0	86121.8	93927.1
г.Астана	45512.3	51777.8	32661.2	33608.1	53887.3	98888.4	81534.1	119182.2
г.Алматы (вкл.Респ.орг.)	93392.1	93691.8	62176.2	62281.2	122967.9	136204.9	194401.2	209004.5

Таблица 10
(продолжение)

ЗАБОЛЕВАЕМОСТЬ ГОРОДСКОГО НАСЕЛЕНИЯ РЕСПУБЛИКИ КАЗАХСТАН
(число заболеваний, зарегистрированных впервые в жизни,
на 100 000 человек соответствующего населения)

Все ведомства

Наименование	Инфекционные и паразитарные болезни

областей	Всего		Взрослые		Подростки		Дети	
	2002	2003	2002	2003	2002	2003	2002	2003
Респ.Казахстан	3580.0	3461.0	2668.7	2550.9	3658.4	3229.5	6048.9	6432.0
Акмолинская	4455.7	4790.1	3786.3	3833.7	3668.5	4507.0	6667.1	8114.4
Актюбинская	4828.4	3744.1	3271.8	2625.5	5560.0	4306.0	8568.1	6762.0
Алматинская	2285.0	2562.9	1495.0	1691.8	1800.0	1987.0	3671.8	5138.5
Атырауская	3749.9	3133.4	1812.4	2634.5	2124.1	1727.8	11280.1	4556.1
В-Казахстанская	3415.7	3443.1	2534.3	2485.5	4664.4	3657.1	6094.2	7256.7
Жамбылская	2255.2	1926.6	1804.6	919.9	2306.4	2630.3	3274.9	4373.8
З-Казахстанская	4043.6	2795.4	2195.8	2110.7	3053.4	1689.2	9955.7	5734.1
Карагандинская	2931.2	3373.2	1875.9	2052.1	3648.8	4543.0	5973.6	7644.9
Кызылординская	4467.6	4139.5	3566.6	3648.3	3834.1	3212.0	6180.5	5288.1
Костанайская	3443.3	2799.3	2612.0	2080.9	10787.9	5139.9	4476.7	5025.4
Мангыстауская	3236.3	3261.8	2097.5	1615.5	861.3	3311.8	5880.1	6841.1
Павлодарская	3319.9	3342.3	2755.6	2479.6	2608.9	3289.2	5241.2	6674.2
С-Казахстанская	4630.7	4062.9	3443.1	3150.7	3629.6	2615.9	9161.7	8575.7
Ю-Казахстанская	4452.9	3862.5	4223.6	3524.9	3892.4	2426.2	4972.5	4873.5
г.Астана	2830.8	2927.7	2430.8	2086.1	2316.4	1865.1	4131.2	6815.6
г.Алматы (вкл.Респ.орг.)	3994.5	4215.5	2861.8	3244.9	2422.8	2712.8	8344.2	8509.3

Таблица 10
(продолжение)

ЗАБОЛЕВАЕМОСТЬ ГОРОДСКОГО НАСЕЛЕНИЯ РЕСПУБЛИКИ КАЗАХСТАН
(число заболеваний, зарегистрированных впервые в жизни,
на 100 000 человек соответствующего населения)

Все ведомства

Наименование областей	Новообразования							
	Всего		Взрослые		Подростки		Дети	
	2002	2003	2002	2003	2002	2003	2002	2003
Респ.Казахстан	722.3	741.1	992.5	983.9	155.7	131.4	105.0	124.3
Акмолинская	1055.3	275.0	1437.1	376.3	101.1	18.6	100.7	5.4
Актюбинская	317.1	370.3	452.0	508.3	20.0	86.2	40.7	53.4
Алматинская	738.9	835.7	1199.3	1156.5	175.0	116.9	55.3	138.5
Атырауская	127.7	191.8	158.8	280.3	34.5	27.8	39.5	36.6
В-Казахстанская	1685.5	1679.0	2235.0	2150.1	233.6	234.7	173.5	211.8
Жамбылская	281.9	248.5	395.7	330.0	4.3	24.7	73.5	91.7
З-Казахстанская	805.6	516.7	1034.9	655.9	687.0	135.1	126.1	97.2
Карагандинская	684.4	641.3	916.8	846.4	153.3	120.5	94.2	71.2
Кызылординская	594.1	557.0	933.2	874.5	118.5	80.0	73.0	48.7
Костанайская	714.3	834.9	925.5	1028.8	265.2	238.9	102.6	222.4
Мангыстауская	460.4	451.0	630.0	614.9	80.3	29.4	189.7	186.1
Павлодарская	544.8	617.4	715.3	757.3	153.2	163.8	99.9	219.0
С-Казахстанская	843.6	857.9	1083.0	1054.2	363.0	231.9	103.4	183.5
Ю-Казахстанская	621.9	722.5	975.5	1097.6	118.1	125.5	61.7	74.9
г.Астана	525.5	677.5	743.7	861.3	10.9	18.6	0.0	38.4
г.Алматы (вкл.Респ.орг.)	645.5	872.2	797.5	1069.6	159.2	213.7	242.2	249.0

Таблица 10
(продолжение)

ЗАБОЛЕВАЕМОСТЬ ГОРОДСКОГО НАСЕЛЕНИЯ РЕСПУБЛИКИ КАЗАХСТАН
(число заболеваний, зарегистрированных впервые в жизни,
на 100 000 человек соответствующего населения)

Все ведомства

Наименование областей	Болезни крови, кроветворных органов и отдельные нарушения с вовлечением иммунного механизма								из них: *)	
	Всего		Взрослые		Подростки		Дети		анемии у детей	
	2002	2003	2002	2003	2002	2003	2002	2003	2002	2003
Респ.Казахстан	1558.0	1460.7	1033.0	840.0	2321.3	2170.3	2829.0	3259.6	2712.4	3104.6
Акмолинская	829.8	988.8	354.8	635.6	2129.2	1883.7	1992.6	1927.3	1905.4	1841.2
Актюбинская	3642.0	3548.9	2205.5	2142.8	7145.0	5387.9	6518.3	7050.1	6431.9	7001.1
Алматинская	2838.9	1296.4	2962.7	678.6	4083.3	2295.5	2449.3	2743.2	2447.5	2477.7
Атырауская	2207.8	1721.3	978.4	867.0	4137.9	2194.4	6178.6	3480.4	6016.9	2795.0
В-Казахстанская	1139.6	1199.1	618.9	645.6	1811.8	1712.2	2737.1	3284.1	2588.1	3157.0
Жамбылская	958.1	1110.4	667.9	827.6	1710.6	1292.3	1481.0	1801.8	1430.5	1746.7
З-Казахстанская	883.6	850.5	376.1	424.6	938.9	533.8	2434.4	2569.4	2410.6	2553.6
Карагандинская	644.2	877.0	333.2	450.5	912.7	945.2	1528.7	2340.5	1388.6	2268.9
Кызылординская	6305.6	5052.0	5826.7	3790.1	7156.4	5964.0	7010.7	7286.3	6710.4	6519.6
Костанайская	620.3	622.1	394.0	237.2	598.5	798.6	1399.3	2163.7	1259.3	2017.7
Мангыстауская	3597.3	3933.1	2478.0	3130.9	5306.6	4458.8	5517.8	5567.2	5505.5	5554.3
Павлодарская	597.9	546.9	365.4	294.1	923.4	822.3	1251.1	1433.8	1211.5	1379.3
С-Казахстанская	775.5	563.7	445.2	234.3	1725.9	1065.2	1723.7	1869.3	1672.9	1846.3
Ю-Казахстанская	2019.6	2086.7	1602.1	1276.1	3421.9	3363.5	2539.0	3488.6	2482.5	3435.7
г.Астана	1088.6	1104.9	674.8	570.2	814.6	4046.5	2374.3	2721.2	2325.5	2654.2
г.Алматы (вкл.Респ.орг.)	950.9	932.7	505.3	470.9	823.2	987.7	2535.2	2775.6	2238.9	2647.9

Примечание: *) с 2001 года анемии, включая с железодифицитными

Таблица 10
(продолжение)

ЗАБОЛЕВАЕМОСТЬ ГОРОДСКОГО НАСЕЛЕНИЯ РЕСПУБЛИКИ КАЗАХСТАН
(число заболеваний, зарегистрированных впервые в жизни,
на 100 000 человек соответствующего населения)

Все ведомства

Наименование областей	Эндокринные болезни, расстройства питания и обмена веществ							
	Всего		Взрослые		Подростки		Дети	
	2002	2003	2002	2003	2002	2003	2002	2003
Респ.Казахстан	1284.0	1270.0	893.6	895.8	4065.2	3337.4	1762.6	1924.9
Акмолинская	703.9	776.8	520.6	582.4	2691.0	3627.9	828.0	611.0
Актюбинская	2406.6	2070.2	1962.6	1590.5	7500.0	5883.6	2480.7	2442.7
Алматинская	1130.5	1133.6	1190.1	1007.3	3500.0	3526.0	681.6	838.7
Атырауская	954.6	1478.5	650.1	1236.7	2972.4	1638.9	1518.8	1970.0
В-Казахстанская	1553.8	1520.5	1299.8	1219.4	5594.1	5134.7	1462.0	1636.8
Жамбылская	1299.4	1186.8	1188.5	863.5	2540.4	1859.2	1322.3	1862.0
З-Казахстанская	634.6	325.7	290.9	159.0	1824.4	209.5	1427.6	996.0
Карагандинская	746.8	637.2	456.4	441.0	2483.1	1327.1	1253.5	1129.9
Кызылординская	1905.3	1465.7	829.0	671.3	4677.7	3096.0	3340.4	2642.3
Костанайская	1072.4	1029.5	819.7	664.0	3837.1	4836.2	1255.6	1314.2
Мангыстауская	1449.1	1756.5	1227.2	1433.7	6124.1	4000.0	1102.8	1967.7
Павлодарская	1276.3	957.5	814.4	750.9	5322.6	1637.6	1815.5	1542.7
С-Казахстанская	782.8	687.9	654.5	579.5	1674.1	1202.9	1018.8	1006.9
Ю-Казахстанская	1793.9	1518.7	868.3	786.5	6016.9	2457.6	2749.3	2831.4
г.Астана	698.2	1080.6	495.7	776.5	1265.5	4344.2	1164.8	1624.6
г.Алматы (вкл.Респ.орг.)	1564.6	1923.9	1039.3	1327.8	4421.2	5845.9	2653.8	3304.0

Таблица 10
(продолжение)

ЗАБОЛЕВАЕМОСТЬ ГОРОДСКОГО НАСЕЛЕНИЯ РЕСПУБЛИКИ КАЗАХСТАН
(число заболеваний, зарегистрированных впервые в жизни,
на 100 000 человек соответствующего населения)

Наименование областей	сахарный диабет							
	Всего		Взрослые		Подростки		Дети	
	2002	2003	2002	2003	2002	2003	2002	2003
Респ.Казахстан	134.0	150.9	188.7	205.8	19.6	25.6	8.9	7.9
Акмолинская	159.6	173.4	219.8	236.2	5.6	4.7	9.8	9.4
Актюбинская	225.4	194.7	329.5	277.7	30.0	12.9	5.1	6.7
Алматинская	110.8	166.9	179.4	231.6	45.8	71.4	6.2	13.2
Атырауская	105.2	92.6	133.1	143.7	34.5	0.0	22.6	2.6
В-Казахстанская	175.0	190.0	233.9	248.3	22.7	12.2	12.2	8.1
Жамбылская	97.9	117.7	146.3	171.7	8.5	14.1	4.0	2.6
З-Казахстанская	95.4	62.9	113.9	83.2	106.9	13.5	35.8	0.0
Карагандинская	107.7	130.7	147.8	173.1	8.9	26.6	7.7	12.0
Кызылординская	77.2	91.3	126.8	147.6	4.7	4.0	1.6	1.7
Костанайская	172.4	167.0	232.2	217.0	7.6	10.2	8.4	10.0
Мангыстауская	76.4	168.7	116.1	261.3	29.2	5.9	6.1	2.6
Павлодарская	165.5	173.7	228.2	229.9	0.0	20.9	6.3	4.3
С-Казахстанская	179.6	194.3	239.6	248.2	14.8	29.0	5.6	6.9
Ю-Казахстанская	171.5	178.2	276.9	277.8	14.8	20.3	5.6	6.0
г.Астана	79.0	102.9	108.2	129.8	14.6	14.0	7.6	7.7
г.Алматы (вкл.Респ.орг.)	117.4	149.7	154.0	188.0	22.5	75.3	14.6	15.0

Таблица 10
(продолжение)

ЗАБОЛЕВАЕМОСТЬ ГОРОДСКОГО НАСЕЛЕНИЯ РЕСПУБЛИКИ КАЗАХСТАН
(число заболеваний, зарегистрированных впервые в жизни,
на 100 000 человек соответствующего населения)

Все ведомства

Наименование областей	ПСИХИЧЕСКИЕ РАССТРОЙСТВА							
	Всего		Взрослые		Подростки		Дети	
	2002	2003	2002	2003	2002	2003	2002	2003
Респ.Казахстан	229.1	221.4	167.2	158.7	387.6	376.9	364.3	381.2
Акмолинская	267.0	236.4	204.0	150.1	955.1	776.7	308.4	372.8
Актюбинская	160.1	93.1	101.7	76.3	270.0	64.7	283.5	147.9
Алматинская	143.4	126.2	133.3	100.3	195.8	129.9	152.4	197.2
Атырауская	87.7	95.7	38.5	43.5	213.8	133.3	233.1	201.0
В-Казахстанская	282.0	251.4	249.1	224.7	356.0	289.8	375.7	347.7
Жамбылская	152.1	220.1	137.7	203.2	246.8	345.1	167.5	233.2
З-Казахстанская	345.2	411.1	346.8	388.8	351.2	804.1	339.0	381.0
Карагандинская	239.6	233.6	117.0	115.6	235.3	252.0	611.8	638.5
Кызылординская	157.0	169.3	160.9	159.8	360.2	228.0	114.9	174.9
Костанайская	542.7	599.6	395.4	468.1	1420.5	1378.8	830.2	893.8
Мангыстауская	86.2	103.0	87.5	104.3	146.0	176.5	73.4	84.0
Павлодарская	307.5	274.3	130.0	116.5	290.3	240.4	865.9	891.0
С-Казахстанская	326.4	147.3	217.6	103.2	740.7	463.8	612.8	243.1
Ю-Казахстанская	103.7	137.7	101.2	130.1	158.2	99.6	98.8	161.8
г.Астана	181.5	184.7	150.6	153.4	250.9	265.1	256.5	300.8
г.Алматы (вкл.Респ.орг.)	232.0	199.6	140.4	81.0	419.6	646.2	502.3	560.7

Таблица 10
(продолжение)

ЗАБОЛЕВАЕМОСТЬ ГОРОДСКОГО НАСЕЛЕНИЯ РЕСПУБЛИКИ КАЗАХСТАН
(число заболеваний, зарегистрированных впервые в жизни,

Наименование областей	ПСИХИЧЕСКИЕ РАССТРОЙСТВА, ВСЛЕДСТВИЕ УПОТРЕБЛЕНИЯ ПСИХОАКТИВНЫХ ВЕЩЕСТВ							
	Всего		Взрослые		Подростки		Дети	
	2002	2003	2002	2003	2002	2003	2002	2003
	Респ.Казахстан	650.0	674.3	808.3	826.8	1411.8	1138.7	57.7
Акмолинская	674.5	805.3	874.6	999.6	859.6	841.9	24.6	135.9
Актюбинская	536.0	520.8	772.6	687.3	255.0	702.6	2.0	3.3
Алматинская	382.2	452.9	582.9	579.5	695.8	827.9	1.8	0.0
Атырауская	878.0	904.3	1118.2	1337.5	372.4	450.0	137.2	62.7
В-Казахстанская	987.1	898.1	1209.5	1074.6	1843.5	1408.2	36.2	27.4
Жамбылская	248.0	266.2	359.4	379.6	212.8	130.3	0.0	4.4
З-Казахстанская	775.1	576.1	803.7	630.5	3328.2	1479.7	117.6	103.2
Карагандинская	360.6	417.4	378.9	455.7	1238.9	982.8	116.4	129.1
Кызылординская	376.2	419.8	509.0	554.4	957.4	1000.0	39.4	33.9
Костанайская	403.7	441.8	347.9	476.0	2257.6	1051.2	138.1	101.8
Мангыстауская	338.8	277.0	464.3	395.1	656.9	276.5	37.9	19.4
Павлодарская	1285.8	926.4	1245.8	660.3	6899.2	6338.0	157.5	289.5
С-Казахстанская	494.8	632.6	560.0	746.7	1200.0	884.1	80.8	45.9
Ю-Казахстанская	211.4	628.2	316.1	974.5	189.9	99.6	23.0	25.6
г.Астана	335.4	326.7	382.7	337.1	1003.6	1153.5	41.2	86.7
г.Алматы (вкл.Респ.орг.)	1366.8	1332.2	1749.0	1676.7	1291.0	959.7	56.2	43.2

Таблица 10

(продолжение)

ЗАБОЛЕВАЕМОСТЬ ГОРОДСКОГО НАСЕЛЕНИЯ РЕСПУБЛИКИ КАЗАХСТАН
(число заболеваний, зарегистрированных впервые в жизни,
на 100 000 человек соответствующего населения)

Все ведомства

Наименование областей	Болезни нервной системы								из них	
	Всего		Взрослые		Подростки		Дети		ДЦП - детей	
	2002	2003	2002	2003	2002	2003	2002	2003	2002	2003
	Респ.Казахстан	2555.1	2509.8	2062.4	2056.9	4674.5	3806.7	3452.1	3618.1	51.7
Акмолинская	2161.3	1983.6	1940.3	1705.0	4348.3	3576.7	2356.3	2467.0	31.9	37.7
Актюбинская	4709.2	4149.7	4657.5	3867.0	6760.0	4956.9	4421.8	4740.8	58.9	47.8
Алматинская	2674.0	3101.1	2723.2	3082.0	6758.3	4912.3	1989.6	2665.2	19.1	46.5
Атырауская	1250.1	2118.6	1067.8	2675.6	482.8	1194.4	2125.9	1116.2	103.4	113.6
В-Казахстанская	2970.9	2608.3	2365.3	2053.1	6158.7	4244.9	4264.5	4357.6	31.4	27.4
Жамбылская	1860.9	2107.5	1705.6	2142.9	2170.2	1619.7	2158.0	2136.2	44.2	46.3
З-Казахстанская	1749.0	1353.3	965.7	871.6	1847.3	1054.1	4139.7	3279.8	49.4	51.6
Карагандинская	2463.7	1606.6	1121.5	927.7	5438.5	2968.7	5890.5	3593.1	33.3	39.5
Кызылординская	3578.2	3663.0	3748.3	4070.0	3914.7	2828.0	3217.4	3060.1	37.7	39.2
Костанайская	1020.0	1342.8	643.1	571.6	1526.5	1853.2	2183.8	4381.6	45.7	85.2
Мангыстауская	2360.6	3404.6	2844.2	4199.6	1671.5	1617.7	1522.6	2063.3	18.4	46.5
Павлодарская	1228.0	1542.5	915.3	1131.2	2798.4	2411.2	1854.2	2856.8	48.6	53.4
С-Казахстанская	1596.2	1086.0	987.0	747.7	5540.7	4014.5	2789.5	1662.8	39.5	43.6
Ю-Казахстанская	3228.6	3405.2	3314.1	2728.2	5175.1	6014.8	2728.8	4241.1	146.7	98.9
г.Астана	1295.6	1463.4	1227.5	1449.8	1774.6	2404.7	1386.0	1299.7	29.4	15.4
г.Алматы (вкл.Респ.орг.)	3703.9	3666.9	2741.7	2677.1	7786.2	7182.1	5996.7	6736.5	36.2	58.2

Таблица 10
(продолжение)

ЗАБОЛЕВАЕМОСТЬ ГОРОДСКОГО НАСЕЛЕНИЯ РЕСПУБЛИКИ КАЗАХСТАН
(число заболеваний, зарегистрированных впервые в жизни,
на 100 000 человек соответствующего населения)

Все ведомства

Наименование областей	Болезни глаз и его придатков								из них: глаукома у взрослых	
	Всего		Взрослые		Подростки		Дети			
	2002	2003	2002	2003	2002	2003	2002	2003	2002	2003
Респ.Казахстан	3720.6	3554.5	3319.8	3062.8	6493.7	5516.7	4229.0	4612.7	75.8	70.2
Акмолинская	3810.2	3625.0	3123.8	3249.7	9646.1	7609.3	4625.3	3744.3	85.9	73.4
Актюбинская	6847.6	5928.4	6140.0	5046.8	9835.0	8099.1	8008.1	7861.0	102.1	101.9
Алматинская	3364.3	4611.8	3459.6	4195.9	6266.7	5555.2	2777.5	5512.7	49.8	80.8
Атырауская	1780.4	1694.6	1276.5	1084.1	1758.6	2344.4	3629.7	2878.6	65.3	57.3
В-Казахстанская	4410.4	3696.1	4050.8	3104.5	7623.6	6620.4	4868.6	5200.0	92.7	38.6
Жамбылская	5074.2	3270.7	5173.6	3382.3	9659.6	1838.0	3996.1	3335.4	123.8	179.4
З-Казахстанская	3634.2	2247.3	1786.0	1645.5	5954.2	2101.4	8809.2	4587.3	81.3	53.0
Карагандинская	2934.9	2905.5	2561.4	2227.0	4295.9	4169.0	3773.7	4917.7	54.1	39.4
Кызылординская	4421.2	4470.7	4547.7	5172.0	7483.4	5188.0	3666.1	2962.6	70.1	97.1
Костанайская	3221.0	3648.9	3376.0	3376.2	5458.3	6535.8	2139.9	3846.2	81.9	66.3
Мангыстауская	7237.8	7503.8	7280.6	8157.0	16496.4	6835.3	5601.0	6226.1	107.4	101.9
Павлодарская	2485.6	2662.5	2166.6	2172.4	4419.4	3804.9	3050.4	4195.5	69.2	63.7
С-Казахстанская	3923.0	3494.8	3163.9	2841.1	5940.7	5253.6	6144.7	5844.0	102.3	87.7
Ю-Казахстанская	3373.6	3070.9	3214.9	2997.7	5618.1	3573.8	3269.7	3113.3	91.1	92.2
г.Астана	2328.2	3051.0	2093.7	2442.0	4694.6	14032.6	2473.5	3091.1	55.8	46.2
г.Алматы (вкл.Респ.орг.)	3559.6	3418.2	2818.9	2436.7	6117.4	6725.0	5476.1	6508.0	54.6	62.8

Таблица 10
(продолжение)

ЗАБОЛЕВАЕМОСТЬ ГОРОДСКОГО НАСЕЛЕНИЯ РЕСПУБЛИКИ КАЗАХСТАН
(число заболеваний, зарегистрированных впервые в жизни,
на 100 000 человек соответствующего населения)

Все ведомства

Наименование областей	Болезни уха и сосцевидного отростка							
	Всего		Взрослые		Подростки		Дети	
	2002	2003	2002	2003	2002	2003	2002	2003
Респ.Казахстан	2431.2	2295.9	1897.2	1804.5	3183.7	2491.1	3728.8	3816.4
Акмолинская	2310.2	2840.1	1896.8	2998.0	4162.9	3069.8	3164.6	2238.2
Актюбинская	5340.5	4783.6	4563.1	3875.7	4390.0	3482.8	7475.6	7686.3
Алматинская	2196.0	3061.3	1906.2	2706.0	4704.2	4126.6	2308.5	3760.7
Атырауская	1322.5	1658.8	1051.9	1416.8	1296.6	316.7	2319.6	2503.9
В-Казахстанская	2641.1	2487.7	2105.6	1878.6	4600.9	3757.1	3986.7	4567.0
Жамбылская	1715.2	1418.5	1234.2	1023.1	1953.2	1228.9	2769.4	2495.2
З-Казахстанская	1998.8	1687.1	1016.0	1128.9	2626.0	1641.9	4885.9	3831.4
Карагандинская	2058.3	1783.2	1527.7	1351.0	3566.8	1719.9	3341.5	3302.7
Кызылординская	3772.7	3574.4	3043.8	3081.3	5393.4	4208.0	4789.2	4387.3
Костанайская	1917.2	1996.2	1482.4	1414.8	2348.5	2825.9	3297.6	4142.7
Мангыстауская	4237.4	4282.7	4203.0	4304.5	6189.8	3170.6	3978.0	4479.3
Павлодарская	1464.7	1439.8	1114.4	1016.7	2258.1	1268.3	2381.6	3118.6
С-Казахстанская	2529.6	1977.7	1797.0	1360.7	2777.8	2115.9	5105.3	4676.6
Ю-Казахстанская	2756.0	2395.0	2441.2	2129.0	2542.2	1881.9	3371.5	3057.3
г.Астана	1210.0	1379.6	945.9	1062.0	505.5	1186.1	2153.1	2798.0
г.Алматы (вкл.Респ.орг.)	2547.7	2034.7	1785.3	1318.4	2673.6	2947.5	5169.0	4678.8

Таблица 10
(продолжение)

ЗАБОЛЕВАЕМОСТЬ ГОРОДСКОГО НАСЕЛЕНИЯ РЕСПУБЛИКИ КАЗАХСТАН
(число заболеваний, зарегистрированных впервые в жизни,
на 100 000 человек соответствующего населения)

Все ведомства

Наименование областей	Болезни системы кровообращения							
	Всего		Взрослые		Подростки		Дети	
	2002	2003	2002	2003	2002	2003	2002	2003
Респ.Казахстан	1677.3	1787.7	2000.7	2137.3	2046.9	1728.9	717.3	685.3
Акмолинская	1345.6	1550.2	1531.5	1855.9	2269.7	1693.0	577.4	472.4
Актюбинская	2663.7	2415.7	3286.4	2919.4	2900.0	2034.5	1060.0	1090.1
Алматинская	2334.8	3629.1	3455.2	4841.3	3433.3	2451.3	307.3	579.3
Атырауская	1309.6	1103.7	1568.4	1594.5	1379.3	394.4	344.0	195.8
В-Казахстанская	1840.0	1726.4	2100.6	1935.1	1823.1	1528.6	965.4	941.4
Жамбылская	1032.1	1269.6	1307.5	1689.5	1229.8	912.0	366.5	264.6
З-Казахстанская	783.1	1033.8	839.1	1197.0	1641.2	1162.2	419.1	373.0
Карагандинская	1338.2	1217.9	1383.7	1294.4	2237.1	1262.9	1007.3	940.0
Кызылординская	2253.4	2278.6	3271.6	3300.7	2123.2	1600.0	464.3	456.1
Костанайская	1218.0	1936.0	1411.5	2288.9	1583.3	1911.3	466.4	477.9
Мангыстауская	3757.9	3511.8	5530.7	5007.7	2233.6	2070.6	517.8	565.9
Павлодарская	1159.5	1040.9	1138.3	1072.3	2213.7	1543.6	990.1	766.0
С-Казахстанская	1727.8	1798.2	1987.5	1985.6	2459.3	2036.2	607.1	889.9
Ю-Казахстанская	1792.9	1936.4	2560.2	2775.9	2630.8	1736.2	237.0	241.1
г.Астана	1247.8	1444.0	1272.5	1351.3	1047.3	3795.4	1221.2	1289.8
г.Алматы (вкл.Респ.орг.)	1801.3	780.9	1974.9	1942.4	1681.7	1991.2	1228.1	1076.8

Таблица 10
(продолжение)

ЗАБОЛЕВАЕМОСТЬ ГОРОДСКОГО НАСЕЛЕНИЯ РЕСПУБЛИКИ КАЗАХСТАН
(число заболеваний, зарегистрированных впервые в жизни,
на 100 000 человек соответствующего населения)

Все ведомства

Наименование областей	из них: острая ревматическая лихорадка							
	Всего		Взрослые		Подростки		Дети	
	2002	2003	2002	2003	2002	2003	2002	2003
Респ.Казахстан	16.3	17.0	16.1	14.0	27.4	36.5	14.6	21.6
Акмолинская	9.8	11.8	9.3	11.9	0.0	9.3	13.5	12.1
Актюбинская	25.0	27.5	22.0	25.2	70.0	8.6	23.4	38.9
Алматинская	18.8	28.6	21.8	28.4	70.8	61.7	6.2	20.2
Атырауская	11.1	7.6	11.3	10.7	0.0	0.0	13.2	2.6
В-Казахстанская	12.4	8.1	7.1	5.1	27.2	14.3	26.6	18.7
Жамбылская	24.6	9.5	27.7	8.7	0.0	21.1	22.1	8.7
З-Казахстанская	2.4	2.7	1.1	3.1	0.0	6.8	6.8	0.0
Карагандинская	5.4	4.2	3.7	4.0	12.5	3.1	9.2	5.2
Кызылординская	21.7	23.5	23.5	27.1	104.3	76.0	4.1	5.2
Костанайская	4.6	3.4	4.6	4.0	7.6	3.4	3.7	1.1
Мангыстауская	41.3	27.0	59.6	29.0	0.0	0.0	12.2	28.4
Павлодарская	6.8	5.2	4.6	4.5	4.0	3.5	14.4	8.6
С-Казахстанская	16.7	7.2	12.5	1.6	14.8	7.3	32.0	32.1
Ю-Казахстанская	29.6	28.9	45.1	36.7	33.8	46.1	0.4	8.8
г.Астана	3.0	3.8	0.9	1.5	10.9	9.3	7.6	12.1
г.Алматы (вкл.Респ.орг.)	27.3	43.5	23.0	23.6	43.4	162.9	38.3	92.7

Таблица 10
(продолжение)

ЗАБОЛЕВАЕМОСТЬ ГОРОДСКОГО НАСЕЛЕНИЯ РЕСПУБЛИКИ КАЗАХСТАН
(число заболеваний, зарегистрированных впервые в жизни,
на 100 000 человек соответствующего населения)

Все ведомства

Наименование областей	из них: хронические ревматические болезни сердца							
	Всего		Взрослые		Подростки		Дети	
	2002	2003	2002	2003	2002	2003	2002	2003
Респ.Казахстан	32.7	35.6	30.0	31.3	115.6	118.5	22.5	27.8
Акмолинская	26.8	52.9	24.2	62.7	50.6	51.2	29.5	20.2
Актюбинская	54.1	49.3	54.9	47.6	135.0	103.5	35.6	40.0
Алматинская	52.5	52.6	46.1	51.1	204.2	100.7	40.6	43.8
Атырауская	33.2	25.2	27.2	19.1	89.7	5.6	39.5	43.1
В-Казахстанская	18.3	23.4	13.1	15.2	49.9	65.3	28.2	43.6
Жамбылская	21.6	41.0	26.6	51.3	21.3	17.6	10.3	20.1
З-Казахстанская	43.6	44.3	29.9	29.6	68.7	60.8	80.1	95.2
Карагандинская	13.9	17.4	12.8	14.4	41.0	28.2	11.5	24.9
Кызылординская	60.0	47.0	59.5	55.1	213.3	100.0	34.5	20.0
Костанайская	16.2	7.3	18.3	8.8	30.3	6.8	5.6	1.1
Мангыстауская	51.5	47.1	68.9	58.7	116.8	117.7	6.1	6.5
Павлодарская	18.0	12.2	18.4	7.0	20.2	31.4	16.2	26.7
С-Казахстанская	23.2	13.5	21.9	9.3	59.3	36.2	18.8	25.2
Ю-Казахстанская	82.4	102.7	73.1	86.0	540.1	669.7	19.0	14.0
г.Астана	17.1	9.7	22.8	11.9	10.9	4.7	1.7	1.1
г.Алматы (вкл.Респ.орг.)	24.8	28.7	24.4	23.6	35.4	56.0	23.3	41.8

Таблица 10
(продолжение)

ЗАБОЛЕВАЕМОСТЬ ГОРОДСКОГО НАСЕЛЕНИЯ РЕСПУБЛИКИ КАЗАХСТАН
(число заболеваний, зарегистрированных впервые в жизни,
на 100 000 человек соответствующего населения)

Все ведомства

Наименование областей	из них: б-ни, характеризующиеся повышенным кровенным давлением *)					
	Всего		Взрослые		Подростки	
	2002	2003	2002	2003	2002	2003
Респ.Казахстан	406.4	317.1	585.4	433.7	68.7	81.4
Акмолинская	422.0	340.0	590.7	451.4	84.3	158.1
Актюбинская	683.4	661.3	1011.4	949.7	75.0	47.4
Алматинская	479.7	612.5	796.2	877.0	50.0	120.1
Атырауская	628.3	290.9	845.8	429.3	34.5	77.8
В-Казахстанская	511.8	323.6	698.5	413.0	34.0	161.2
Жамбылская	348.1	324.2	528.5	476.2	0.0	24.7
З-Казахстанская	179.3	116.9	250.6	156.4	7.6	0.0
Карагандинская	221.7	181.4	310.7	240.0	32.1	70.4
Кызылординская	502.1	357.0	833.1	564.8	33.2	152.0
Костанайская	339.5	380.4	462.8	494.9	68.2	51.2
Мангыстауская	696.7	557.4	1108.0	864.3	73.0	47.1
Павлодарская	201.7	144.6	279.3	189.3	233.9	41.8
С-Казахстанская	492.5	223.3	663.9	287.9	37.0	21.7
Ю-Казахстанская	475.6	423.3	780.2	657.6	225.7	134.7
г.Астана	291.8	241.2	408.0	309.9	0.0	4.7
г.Алматы (вкл.Респ.орг.)	406.5	212.3	553.5	275.7	37.0	47.3

Примечание: *) в 2002 году включены ишемическая болезнь сердца с гипертонией и цереброваскулярные болезни с гипертонией

Таблица 10
(продолжение)

ЗАБОЛЕВАЕМОСТЬ ГОРОДСКОГО НАСЕЛЕНИЯ РЕСПУБЛИКИ КАЗАХСТАН
(число заболеваний, зарегистрированных впервые в жизни,
на 100 000 человек соответствующего населения)

Все ведомства

Наименование областей	из них:					
	ишемическая болезнь сердца - взрослые		в т.ч. острый инфаркт миокарда - взрослые		цереброваскулярные болезни - взрослые	
	2002	2003	2002	2003	2002	2003
Респ.Казахстан	353.3	307.9	84.8	87.7	259.4	225.2
Акмолинская	296.8	370.4	146.4	165.9	319.4	204.5
Актюбинская	507.7	454.0	63.1	64.5	432.9	295.4
Алматинская	625.7	328.7	31.4	49.5	166.9	165.3
Атырауская	105.9	119.3	27.2	50.7	92.0	128.8
В-Казахстанская	375.1	334.1	140.3	153.5	386.3	264.1
Жамбылская	272.9	251.5	28.0	52.0	171.6	167.0
З-Казахстанская	162.6	345.6	101.8	111.8	100.7	350.3
Карагандинская	269.5	231.7	96.2	102.8	191.0	94.1
Кызылординская	471.2	273.6	42.4	48.8	114.3	149.0
Костанайская	265.2	190.1	95.5	76.9	198.6	0.0
Мангыстауская	508.4	201.4	83.2	73.5	171.3	77.0
Павлодарская	159.4	264.7	54.8	32.3	150.7	163.2
С-Казахстанская	446.2	683.2	207.2	187.3	221.3	225.0
Ю-Казахстанская	308.0	263.3	51.6	48.5	133.0	251.6
г.Астана	241.7	205.2	41.6	47.0	234.6	159.8
г.Алматы (вкл.Респ.орг.)	536.6	423.6	95.8	96.0	512.6	516.3

Таблица 10
(продолжение)

ЗАБОЛЕВАЕМОСТЬ ГОРОДСКОГО НАСЕЛЕНИЯ РЕСПУБЛИКИ КАЗАХСТАН
(число заболеваний, зарегистрированных впервые в жизни,
на 100 000 человек соответствующего населения)

Все ведомства

Наименование областей	Болезни органов дыхания							
	Всего		Взрослые		Подростки		Дети	
	2002	2003	2002	2003	2002	2003	2002	2003
Респ.Казахстан	25367.8	26563.3	12804.2	13603.2	32871.0	33341.0	58050.0	66232.4
Акмолинская	21293.2	18714.1	9713.7	6588.3	38168.5	34772.1	52882.1	55177.7
Актюбинская	39102.4	33543.2	29105.4	24460.3	29420.0	26008.6	66042.7	61170.2
Алматинская	20241.7	27240.5	12420.5	15158.4	30729.2	27782.5	31717.3	60661.7
Атырауская	8596.3	9344.6	4817.1	5962.4	7179.3	7027.8	22806.4	17293.7
В-Казахстанская	33190.4	33832.4	16157.2	16831.3	61396.8	60408.2	83997.3	94581.3
Жамбылская	15368.6	17022.4	6906.6	8595.9	9995.7	13721.8	35689.6	39786.9
З-Казахстанская	20044.7	20642.9	6497.2	7005.7	25862.6	21000.0	60473.6	72597.2
Карагандинская	20283.6	20564.9	10577.0	10052.2	28429.6	31896.7	47936.5	54001.7
Кызылординская	22553.5	23669.9	13024.4	14561.6	20767.8	17912.0	39817.9	42481.3
Костанайская	20614.7	25596.4	10366.2	13399.6	35060.6	44682.6	52095.2	70086.3
Мангыстауская	26910.7	25519.0	15329.0	15639.8	20598.5	15264.7	50806.6	49316.5
Павлодарская	25441.1	26520.3	10006.6	12046.7	44600.8	35860.6	69370.8	79277.8
С-Казахстанская	22132.0	22888.1	9096.6	9689.9	38363.0	34688.4	64960.5	77818.8
Ю-Казахстанская	18570.1	19045.2	9727.4	9433.9	10130.8	9675.3	36286.4	40986.8
г.Астана	19186.9	24167.7	9184.5	10952.8	16636.4	30241.9	49321.3	79844.1

г.Алматы (вкл.Респ.орг.)	43049.8	44307.5	19753.0	21935.2	57697.8	66775.8	120355.8	128466.2
-----------------------------	---------	---------	---------	---------	---------	---------	----------	----------

Таблица 10
(продолжение)

ЗАБОЛЕВАЕМОСТЬ ГОРОДСКОГО НАСЕЛЕНИЯ РЕСПУБЛИКИ КАЗАХСТАН
(число заболеваний, зарегистрированных впервые в жизни,
на 100 000 человек соответствующего населения)

Все ведомства

Наименование областей	из них: пневмонии							
	Всего		Взрослые		Подростки		Дети	
	2002	2003	2002	2003	2002	2003	2002	2003
Респ.Казахстан	508.9	548.0	381.8	419.4	426.3	434.1	872.8	989.1
Акмолинская	670.8	798.1	427.0	548.2	584.3	455.8	1432.4	1744.3
Актюбинская	631.0	655.1	541.5	542.1	710.0	737.1	838.4	953.3
Алматинская	322.1	456.6	257.7	320.5	220.8	344.2	444.4	865.0
Атырауская	114.0	185.7	76.6	140.7	124.1	161.1	248.1	289.8
В-Казахстанская	527.9	538.3	408.5	435.2	548.8	308.2	925.5	1026.2
Жамбылская	433.5	458.2	245.6	313.2	238.3	193.7	898.9	901.3
З-Казахстанская	413.7	433.2	284.9	287.9	221.4	175.7	853.5	1063.5
Карагандинская	287.6	447.8	221.3	326.3	219.3	339.6	503.1	899.7
Кызылординская	244.2	291.4	185.8	209.0	251.2	248.0	347.0	459.5
Костанайская	480.3	566.1	469.6	507.5	530.3	546.1	504.7	816.4
Мангыстауская	303.7	306.2	271.9	213.9	189.8	141.2	385.6	543.9
Павлодарская	634.7	524.9	316.7	286.4	616.9	630.7	1631.9	1409.2
С-Казахстанская	986.1	740.8	881.5	695.6	777.8	913.0	1415.4	887.6
Ю-Казахстанская	401.8	395.0	222.8	208.4	111.8	169.7	781.2	830.2
г.Астана	1099.7	943.3	627.0	567.4	636.4	707.0	2603.0	2623.5
г.Алматы (вкл.Респ.орг.)	636.4	750.1	569.5	678.9	715.4	882.7	848.9	1002.3

Таблица 10
(продолжение)

ЗАБОЛЕВАЕМОСТЬ ГОРОДСКОГО НАСЕЛЕНИЯ РЕСПУБЛИКИ КАЗАХСТАН
(число заболеваний, зарегистрированных впервые в жизни,
на 100 000 человек соответствующего населения)

Все ведомства

Наименование областей	из них: бронхит хронический и неуточненный, эмфизема							
	Всего		Взрослые		Подростки		Дети	
	2002	2003	2002	2003	2002	2003	2002	2003
Респ.Казахстан	226.8	275.6	233.2	267.3	242.2	265.0	205.9	304.9
Акмолинская	133.6	141.5	150.0	135.0	202.3	158.1	68.8	158.8
Актюбинская	441.5	348.5	518.3	429.6	600.0	319.0	217.5	126.8
Алматинская	416.3	535.6	456.6	524.6	541.7	282.5	330.7	634.5
Атырауская	159.4	106.8	167.0	135.4	200.0	155.6	120.3	32.6
В-Казахстанская	106.8	158.0	121.7	186.9	145.1	98.0	47.4	59.2
Жамбылская	148.0	252.3	199.9	322.3	127.7	250.0	33.2	70.7
З-Казахстанская	31.7	59.4	40.9	75.4	30.5	40.5	3.4	4.0
Карагандинская	80.5	152.6	97.3	168.5	33.9	78.3	39.4	117.5
Кызылординская	650.5	663.5	526.5	738.6	1118.5	1008.0	790.0	443.9
Костанайская	132.0	73.7	159.1	70.3	113.6	143.3	43.8	65.3
Мангыстауская	334.5	381.5	511.5	511.9	36.5	388.2	35.5	95.6
Павлодарская	106.2	79.1	108.4	73.7	282.3	108.0	60.3	90.8
С-Казахстанская	157.2	107.5	187.4	125.4	266.7	130.4	20.7	20.6
Ю-Казахстанская	457.4	742.7	377.3	505.6	234.2	533.2	643.8	1279.1

г.Астана	149.3	105.7	206.2	131.1	69.1	46.5	0.0	9.9
г.Алматы (вкл.Респ.орг.)	253.1	291.5	274.8	313.8	241.2	366.0	180.6	182.6

Таблица 10
(продолжение)

ЗАБОЛЕВАЕМОСТЬ ГОРОДСКОГО НАСЕЛЕНИЯ РЕСПУБЛИКИ КАЗАХСТАН
(число заболеваний, зарегистрированных впервые в жизни,
на 100 000 человек соответствующего населения)

Все ведомства

Наименование областей	из них: бронхиальная астма							
	Всего		Взрослые		Подростки		Дети	
	2002	2003	2002	2003	2002	2003	2002	2003
Респ.Казахстан	42.7	42.4	34.6	34.3	61.2	51.2	60.9	66.2
Акмолинская	46.1	45.4	37.1	36.1	89.9	83.7	63.9	66.0
Актюбинская	53.0	76.2	45.6	79.5	100.0	116.4	62.0	56.7
Алматинская	21.4	31.2	27.3	24.0	20.8	45.5	11.7	47.3
Атырауская	18.7	12.6	18.5	8.9	20.7	5.6	18.8	22.2
В-Казахстанская	32.5	32.2	27.6	28.9	72.6	30.6	39.4	46.1
Жамбылская	21.2	22.2	26.3	22.5	17.0	0.0	10.3	27.1
З-Казахстанская	50.7	30.3	48.7	26.5	22.9	6.8	63.0	51.6
Карагандинская	27.9	22.1	14.8	15.2	64.2	37.6	59.7	42.0
Кызылординская	37.8	34.6	50.3	43.3	23.7	36.0	18.1	17.4
Костанайская	45.8	53.3	29.7	24.2	41.7	68.3	101.7	169.3
Мангыстауская	68.6	71.1	103.7	97.8	29.2	29.4	6.1	22.0
Павлодарская	27.1	27.8	13.3	13.6	104.8	59.2	53.1	72.7
С-Казахстанская	73.2	56.1	45.4	27.4	44.4	50.7	180.5	185.8
Ю-Казахстанская	46.3	47.4	60.7	59.2	61.2	48.0	17.1	22.8
г.Астана	95.1	63.4	53.3	48.3	14.6	41.9	237.2	133.9
г.Алматы (вкл.Респ.орг.)	49.7	61.2	28.2	35.6	114.2	106.8	107.8	152.2

Таблица 10
(продолжение)

ЗАБОЛЕВАЕМОСТЬ ГОРОДСКОГО НАСЕЛЕНИЯ РЕСПУБЛИКИ КАЗАХСТАН
(число заболеваний, зарегистрированных впервые в жизни,
на 100 000 человек соответствующего населения)

Все ведомства

Наименование областей	Болезни органов пищеварения							
	Всего		Взрослые		Подростки		Дети	
	2002	2003	2002	2003	2002	2003	2002	2003
Респ.Казахстан	3930.3	3851.5	2605.0	2432.0	7491.2	6665.7	6794.1	7653.7
Акмолинская	3076.0	3120.8	2045.2	2394.6	9432.6	7618.6	4826.8	4281.3
Актюбинская	4286.1	3897.9	3554.1	3209.3	6205.0	4853.5	5724.6	5598.4
Алматинская	3519.9	4486.0	3588.4	4108.2	6470.8	4808.4	2970.5	5448.7
Атырауская	1911.9	2589.0	1237.4	2626.1	3979.3	2488.9	3815.8	2531.3
В-Казахстанская	2814.1	2571.7	2045.8	1778.3	5283.5	4222.5	4824.9	5281.0
Жамбылская	2163.0	2629.8	1531.3	2025.5	3919.2	2112.7	3279.6	4331.9
З-Казахстанская	1581.2	1573.4	489.5	623.2	2855.0	1182.4	4659.3	5315.5
Карагандинская	4030.8	4036.2	2612.7	2424.6	12221.0	12140.9	6567.0	7417.2
Кызылординская	6669.4	6999.2	5023.5	5003.6	10838.9	12496.0	8876.1	9650.1
Костанайская	2290.7	2483.8	1527.2	1516.5	3515.2	3208.2	4599.8	6267.7
Мангыстауская	10556.7	10941.5	8164.5	8665.9	13357.7	9047.1	14804.2	16320.4
Павлодарская	1509.8	1646.7	912.1	751.2	2693.6	2292.7	3112.5	4890.0
С-Казахстанская	3341.5	3041.4	3097.6	2888.5	5925.9	2847.8	3563.9	3782.1

Ю-Казахстанская	8748.7	7125.2	4556.4	2263.0	13919.8	11957.6	15533.1	16147.4
г.Астана	1524.9	1492.8	1293.0	1244.6	592.7	2446.5	2425.6	2340.3
г.Алматы (вкл.Респ.орг.)	3802.3	3630.0	2498.0	2365.5	7850.5	7215.4	7294.6	7786.0

Таблица 10
(продолжение)

ЗАБОЛЕВАЕМОСТЬ ГОРОДСКОГО НАСЕЛЕНИЯ РЕСПУБЛИКИ КАЗАХСТАН
(число заболеваний, зарегистрированных впервые в жизни,
на 100 000 человек соответствующего населения)

Все ведомства

Наименование областей	язва желудка и 12-ти перстной кишки							
	Всего		Взрослые		Подростки		Дети	
	2002	2003	2002	2003	2002	2003	2002	2003
Респ.Казахстан	121.1	117.3	158.9	148.8	137.7	121.1	14.5	15.6
Акмолинская	154.7	144.1	200.8	182.6	129.2	83.7	19.7	31.0
Актюбинская	187.8	174.8	253.9	234.1	220.0	142.2	16.3	15.6
Алматинская	95.9	110.4	149.9	144.8	125.0	142.9	1.8	6.1
Атырауская	89.2	62.9	106.9	93.6	27.6	16.7	41.4	6.5
В-Казахстанская	140.5	140.9	175.4	169.1	174.6	195.9	14.9	10.0
Жамбылская	74.9	113.6	103.4	155.3	72.3	63.4	10.3	17.5
З-Казахстанская	106.5	82.3	136.6	104.5	84.0	33.8	18.7	11.9
Карагандинская	98.0	137.2	125.4	176.2	94.5	68.9	15.7	20.6
Кызылординская	98.1	97.4	146.2	139.5	151.7	140.0	3.3	7.0
Костанайская	137.6	111.9	170.3	136.6	174.2	88.7	16.8	16.6
Мангыстауская	204.7	168.7	306.0	248.2	189.8	123.5	7.3	5.2
Павлодарская	136.5	102.7	178.7	129.0	129.0	73.2	6.3	10.7
С-Казахстанская	147.9	107.5	185.3	126.4	148.2	144.9	13.2	11.5
Ю-Казахстанская	135.8	113.4	199.4	155.3	164.6	206.6	14.1	6.4
г.Астана	101.1	87.3	132.1	106.7	116.4	60.5	5.9	9.9
г.Алматы (вкл.Респ.орг.)	102.7	99.9	119.9	110.6	151.1	161.1	30.4	40.9

Таблица 10
(продолжение)

ЗАБОЛЕВАЕМОСТЬ ГОРОДСКОГО НАСЕЛЕНИЯ РЕСПУБЛИКИ КАЗАХСТАН
(число заболеваний, зарегистрированных впервые в жизни,
на 100 000 человек соответствующего населения)

Все ведомства

Наименование областей	желчнокаменная болезнь, холецистит, холангит							
	Всего		Взрослые		Подростки		Дети	
	2002	2003	2002	2003	2002	2003	2002	2003
Респ.Казахстан	336.2	335.2	301.0	299.2	601.3	545.1	376.4	395.3
Акмолинская	248.6	266.0	235.9	285.8	696.6	311.6	189.2	185.7
Актюбинская	489.8	431.0	484.1	448.9	350.0	573.3	532.5	343.7
Алматинская	433.6	474.1	459.2	448.3	1187.5	1074.7	279.7	383.9
Атырауская	260.4	352.3	214.3	320.8	413.8	333.3	387.2	425.6
В-Казахстанская	274.5	264.9	238.2	244.6	455.8	463.3	354.4	286.6
Жамбылская	292.6	313.5	277.8	340.7	361.7	415.5	313.6	217.5
З-Казахстанская	190.4	156.1	81.9	16.1	427.5	243.2	471.9	664.7
Карагандинская	267.2	225.8	203.4	160.9	743.3	519.6	358.4	370.9
Кызылординская	383.2	324.3	437.1	402.3	412.3	284.0	282.2	182.8
Костанайская	181.4	174.2	178.4	177.3	712.1	453.9	60.6	70.8
Мангыстауская	543.5	499.2	510.2	434.8	722.6	382.4	579.0	665.4
Павлодарская	250.6	222.8	170.6	156.2	520.2	466.9	440.1	403.9

С-Казахстанская	299.3	211.0	217.6	184.2	1748.2	376.8	225.6	277.5
Ю-Казахстанская	431.7	501.2	387.4	458.0	592.8	920.7	484.8	499.4
г.Астана	193.5	159.0	259.7	192.5	29.1	0.0	36.2	51.6
г.Алматы (вкл.Респ.орг.)	500.7	538.5	448.2	454.9	607.7	782.8	655.9	811.5

Таблица 10
(продолжение)

ЗАБОЛЕВАЕМОСТЬ ГОРОДСКОГО НАСЕЛЕНИЯ РЕСПУБЛИКИ КАЗАХСТАН
(число заболеваний, зарегистрированных впервые в жизни,
на 100 000 человек соответствующего населения)

Все ведомства

Наименование областей	Болезни костно-мышечной системы и соединительной ткани							
	Всего		Взрослые		Подростки		Дети	
	2002	2003	2002	2003	2002	2003	2002	2003
Респ.Казахстан	2320.4	2220.7	2219.9	2126.5	5839.2	4380.7	1852.8	1955.9
Акмолинская	2155.0	1876.9	2110.5	2000.8	6168.5	3627.9	1412.8	950.2
Актюбинская	2318.5	2231.7	2261.6	2275.4	5640.0	4120.7	1785.6	1620.7
Алматинская	2675.9	2537.1	3368.8	2833.4	6800.0	3909.1	914.0	1343.6
Атырауская	1000.0	863.5	1179.3	1010.1	1186.2	1405.6	293.2	415.1
В-Казахстанская	3785.0	3316.7	3103.7	2907.9	12088.4	8995.9	4133.1	3238.6
Жамбылская	1360.9	1605.8	1418.2	1770.0	2395.7	1419.0	1037.9	1224.5
З-Казахстанская	1604.5	1203.0	1052.5	863.8	4801.5	2506.8	2591.1	2115.1
Карагандинская	1585.6	1372.8	1776.4	1596.7	2240.6	1442.9	866.8	575.5
Кызылординская	1914.4	1834.8	2375.3	2442.4	2630.3	1908.0	970.5	647.5
Костанайская	2401.5	2390.5	1924.7	1994.9	8500.0	4180.9	2529.9	3453.5
Мангыстауская	2545.0	3009.9	3182.5	3254.2	7138.7	2900.0	517.8	2501.3
Павлодарская	2028.8	2129.5	1620.5	1624.1	6830.7	3588.9	2232.2	3623.9
С-Казахстанская	3219.5	2642.9	3342.4	2734.8	8948.2	5340.6	1323.3	1380.7
Ю-Казахстанская	1691.9	1537.3	1915.2	1570.8	2757.4	2669.7	1094.4	1222.3
г.Астана	1680.9	1960.7	1039.9	1360.7	10352.7	15320.9	1568.5	1400.7
г.Алматы (вкл.Респ.орг.)	3352.2	3368.1	2960.3	2881.9	5813.5	6544.7	4079.5	4499.8

Таблица 10
(продолжение)

ЗАБОЛЕВАЕМОСТЬ ГОРОДСКОГО НАСЕЛЕНИЯ РЕСПУБЛИКИ КАЗАХСТАН
(число заболеваний, зарегистрированных впервые в жизни,
на 100 000 человек соответствующего населения)

Все ведомства

Наименование областей	Болезни кожи и подкожной клетчатки							
	Всего		Взрослые		Подростки		Дети	
	2002	2003	2002	2003	2002	2003	2002	2003
Респ.Казахстан	5141.7	4953.1	4135.4	3819.3	10408.5	10316.2	6775.9	7174.1
Акмолинская	5403.5	5021.6	4339.1	4258.0	10314.6	8176.7	7572.5	6697.2
Актюбинская	8239.4	7279.1	6087.5	5221.5	19030.0	14771.6	11421.8	11163.5
Алматинская	9300.7	11079.0	8451.1	8001.3	47587.5	55412.3	5067.6	7662.6
Атырауская	4388.1	2963.0	3453.8	3022.7	5806.9	1350.0	7419.2	3211.5
В-Казахстанская	6221.7	6016.2	5068.8	4805.3	11805.0	10210.2	8798.3	9640.5
Жамбылская	3857.0	3943.1	3209.6	3219.3	4987.2	4267.6	5125.6	5747.6
З-Казахстанская	4375.3	3606.4	3164.3	2935.6	7114.5	2391.9	7494.0	6523.8
Карагандинская	3679.4	4028.0	2946.7	3051.2	7762.9	7734.0	5021.8	6407.8
Кызылординская	7466.8	6501.7	7384.5	6083.5	11644.6	10024.0	6890.1	6541.3
Костанайская	5153.4	4911.4	4130.2	3692.5	10954.6	10061.4	7223.0	8306.4
Мангыстауская	7409.8	6062.7	7843.0	6453.8	6905.1	5200.0	6640.2	5399.2

Павлодарская	3225.7	4170.1	2555.3	3376.7	6108.9	6090.6	4676.0	6630.3
С-Казахстанская	4867.6	4342.8	4493.7	3880.8	8311.1	6442.0	5340.2	5731.7
Ю-Казахстанская	5036.6	4310.1	4148.0	3583.0	7272.2	4917.0	6274.2	5684.4
г.Астана	2870.6	2986.4	2563.5	2162.8	3225.5	6520.9	3695.5	5711.3
г.Алматы (вкл.Респ.орг.)	4532.5	4042.3	2881.4	2344.9	6384.2	7252.2	9800.7	10037.3

Таблица 10
(продолжение)

ЗАБОЛЕВАЕМОСТЬ ГОРОДСКОГО НАСЕЛЕНИЯ РЕСПУБЛИКИ КАЗАХСТАН
(число заболеваний, зарегистрированных впервые в жизни,
на 100 000 человек соответствующего населения)

Все ведомства

Наименование областей	Болезни мочеполовой системы							
	Всего		Взрослые		Подростки		Дети	
	2002	2003	2002	2003	2002	2003	2002	2003
Респ.Казахстан	4832.0	4663.1	5876.4	5411.9	4883.3	4576.8	1972.8	2291.3
Акмолинская	3115.5	3021.9	3789.1	3609.8	4078.7	2944.2	852.6	1051.1
Актюбинская	5870.7	5111.9	7367.8	6214.8	4990.0	4172.4	2310.0	2235.8
Алматинская	5479.5	7080.3	8244.0	9262.5	5170.8	4776.0	921.9	1639.8
Атырауская	1909.7	1463.2	2159.8	1872.4	1862.1	1261.1	1007.5	614.9
В-Казахстанская	6969.5	6156.4	7816.6	6598.1	8056.7	6934.7	3858.4	4129.6
Жамбылская	3814.0	4288.8	4676.6	5359.8	4940.4	3334.5	1635.1	1736.2
З-Казахстанская	2990.9	3006.6	3238.9	3348.2	3007.6	1493.2	2223.2	2146.8
Карагандинская	3594.0	3722.1	4315.9	4348.8	3529.4	3142.4	1421.1	1702.8
Кызылординская	6275.9	6397.3	8032.7	8018.5	7938.4	6476.0	2862.2	3255.0
Костанайская	4618.9	4378.0	5579.0	4718.9	4742.4	8163.8	1306.0	1734.5
Мангыстауская	4800.4	4042.6	6804.5	5569.9	3306.6	1976.5	1099.1	1165.4
Павлодарская	3391.6	2800.6	3927.7	3069.0	3133.1	2383.3	1775.0	1897.4
С-Казахстанская	4696.5	3370.2	5660.8	3643.5	6363.0	3963.8	800.8	1967.9
Ю-Казахстанская	3527.9	3870.4	4739.3	4790.0	2810.1	3826.6	1430.9	1975.2
г.Астана	2775.1	2411.4	3465.0	2669.3	1476.4	3334.9	1037.9	1079.0
г.Алматы (вкл.Респ.орг.)	7930.2	7390.5	9080.8	8088.0	7850.5	7824.9	3945.5	4472.1

Таблица 10
(продолжение)

ЗАБОЛЕВАЕМОСТЬ ГОРОДСКОГО НАСЕЛЕНИЯ РЕСПУБЛИКИ КАЗАХСТАН
(число заболеваний, зарегистрированных впервые в жизни,
на 100 000 человек соответствующего населения)

Все ведомства

Наименование областей	из них: гломерулярные болезни							
	Всего		Взрослые		Подростки		Дети	
	2002	2003	2002	2003	2002	2003	2002	2003
Респ.Казахстан	25.8	32.2	21.3	25.2	44.3	62.1	34.2	47.0
Акмолинская	25.4	116.5	29.4	148.5	28.1	32.6	12.3	32.3
Актюбинская	49.4	26.7	12.2	10.6	90.0	43.1	134.2	67.9
Алматинская	22.3	42.4	9.2	5.1	75.0	302.0	36.3	76.3
Атырауская	122.4	97.2	146.5	130.0	82.8	72.2	45.1	31.3
В-Казахстанская	19.8	13.8	11.4	8.9	31.8	34.7	45.2	27.4
Жамбылская	30.7	37.2	19.4	33.5	59.6	77.5	51.3	36.7
З-Казахстанская	11.5	10.5	8.9	6.8	15.3	0.0	18.7	27.8
Карагандинская	12.2	13.7	4.0	9.9	49.9	25.0	28.7	24.0
Кызылординская	23.3	44.3	18.0	25.3	90.1	32.0	21.3	83.6
Костанайская	20.0	12.5	17.2	4.5	7.6	85.3	32.7	22.1

Мангыстауская	34.3	27.7	21.1	15.4	36.5	47.1	60.0	50.4
Павлодарская	19.9	11.6	7.2	2.8	36.3	52.3	55.8	33.1
С-Казахстанская	13.2	9.2	7.3	2.6	7.4	36.2	35.7	29.8
Ю-Казахстанская	52.4	55.4	67.4	67.1	63.3	64.6	23.0	29.2
г.Астана	11.7	14.0	11.7	13.7	0.0	14.0	14.3	15.4
г.Алматы (вкл.Респ.орг.)	31.2	35.1	12.0	14.1	35.4	54.3	97.0	114.5

Таблица 10
(продолжение)

ЗАБОЛЕВАЕМОСТЬ ГОРОДСКОГО НАСЕЛЕНИЯ РЕСПУБЛИКИ КАЗАХСТАН
(число заболеваний, зарегистрированных впервые в жизни,
на 100 000 человек соответствующего населения)

Все ведомства

Наименование областей	из них: почечные тубулоинтерстициальные болезни							
	Всего		Взрослые		Подростки		Дети	
	2002	2003	2002	2003	2002	2003	2002	2003
Респ.Казахстан	550.4	513.8	532.9	476.2	1193.7	1021.6	462.4	501.1
Акмолинская	285.7	291.3	222.2	241.8	932.6	641.9	337.8	358.0
Актюбинская	914.6	862.5	946.7	892.2	2535.0	1797.4	505.1	537.3
Алматинская	712.6	626.5	904.0	531.2	1979.2	1577.9	207.1	634.5
Атырауская	336.3	382.0	299.1	411.5	869.0	566.7	327.1	274.2
В-Казахстанская	386.5	314.3	232.8	206.4	1061.2	698.0	746.1	634.3
Жамбылская	568.8	749.0	577.3	789.7	1468.1	1528.2	382.3	449.8
З-Казахстанская	149.6	118.8	157.6	91.5	68.7	256.8	143.1	182.5
Карагандинская	329.5	307.9	282.0	243.4	686.3	505.5	396.6	477.7
Кызылординская	1401.2	1343.1	1703.1	1482.6	2933.7	2552.0	598.9	811.1
Костанайская	367.1	284.7	290.3	194.1	1356.1	1010.2	386.2	425.9
Мангыстауская	1406.6	1173.6	2151.5	1749.4	766.4	570.6	45.3	50.4
Павлодарская	338.0	333.8	254.2	267.7	939.5	578.4	465.4	512.8
С-Казахстанская	245.1	256.4	185.8	193.0	866.7	833.3	300.8	355.5
Ю-Казахстанская	645.7	608.2	727.2	777.1	1118.1	867.2	413.1	202.2
г.Астана	188.5	166.1	198.8	175.8	141.8	167.4	169.1	124.0
г.Алматы (вкл.Респ.орг.)	788.3	702.7	679.9	535.0	1424.4	1700.5	1001.3	1118.6

Таблица 10
(продолжение)

ЗАБОЛЕВАЕМОСТЬ ГОРОДСКОГО НАСЕЛЕНИЯ РЕСПУБЛИКИ КАЗАХСТАН
(число заболеваний, зарегистрированных впервые в жизни,
на 100 000 человек соответствующего населения)

Все ведомства

Наименование областей	из них: камни почек и мочеточника							
	Всего		Взрослые		Подростки		Дети	
	2002	2003	2002	2003	2002	2003	2002	2003
Респ.Казахстан	64.7	65.8	88.0	87.3	29.1	26.2	8.7	7.4
Акмолинская	143.7	133.2	198.8	181.4	0.0	0.0	7.4	8.1
Актюбинская	56.8	102.4	78.9	142.0	40.0	47.4	5.1	4.5
Алматинская	80.6	69.9	114.4	98.1	33.3	16.2	31.4	6.1
Атырауская	35.8	23.3	45.7	33.4	6.9	5.6	7.5	5.2
В-Казахстанская	74.8	52.2	96.6	67.2	9.1	14.3	16.5	3.1
Жамбылская	73.8	97.0	104.8	134.5	46.8	56.3	7.9	9.6
З-Казахстанская	19.8	17.1	27.7	22.9	0.0	0.0	0.0	0.0
Карагандинская	70.4	65.3	98.0	87.6	7.1	7.8	0.4	3.4
Кызылординская	49.2	39.6	74.2	56.4	42.7	16.0	5.7	12.2

Костанайская	67.2	90.7	83.5	111.0	87.1	75.1	6.5	11.1
Мангыстауская	150.5	183.1	232.8	270.1	58.4	129.4	3.7	5.2
Павлодарская	48.9	38.4	64.8	50.0	20.2	10.5	5.4	2.1
С-Казахстанская	78.2	90.8	104.9	116.6	7.4	14.5	0.0	0.0
Ю-Казахстанская	29.7	36.9	41.7	52.6	12.7	24.0	10.8	7.2
г.Астана	39.6	43.5	54.4	55.4	0.0	0.0	5.1	2.2
г.Алматы (вкл.Респ.орг.)	60.9	58.5	75.4	69.5	69.1	33.3	8.3	20.9

Таблица 10
(продолжение)

ЗАБОЛЕВАЕМОСТЬ ГОРОДСКОГО НАСЕЛЕНИЯ РЕСПУБЛИКИ КАЗАХСТАН
(число заболеваний, зарегистрированных впервые в жизни,
на 100 000 человек соответствующего населения)

Все ведомства

Наименование областей	из них: *)				Осложнения беременности, родов, послеродового периода **)	
	сальпингит, оофорит		эрозия и эктропион шейки матки			
	2002	2003	2002	2003	2002	2003
Респ.Казахстан	1239.6	1127.2	1122.6	1125.0	4447.6	5074.7
Акмолинская	705.2	605.7	829.6	841.1	1305.0	1673.5
Актюбинская	1565.8	1105.7	1588.1	1268.5	2217.9	2508.7
Алматинская	1236.4	1529.5	1642.7	1915.5	3647.0	5452.3
Атырауская	724.7	563.9	810.6	594.2	5578.6	5390.6
В-Казахстанская	1040.5	1119.3	1254.7	1468.6	4939.3	7159.8
Жамбылская	968.7	901.1	1223.8	1088.8	6363.8	7767.1
З-Казахстанская	721.5	494.0	829.2	541.3	3455.2	2902.4
Карагандинская	936.5	1139.9	1005.4	1251.0	924.6	2219.8
Кызылординская	1545.6	1001.7	1141.5	878.9	3749.1	3738.3
Костанайская	2599.2	1824.8	1320.6	1626.2	1562.3	2637.3
Мангыстауская	534.4	525.1	1482.8	1241.3	5272.4	6032.1
Павлодарская	781.4	683.8	673.9	621.1	1890.8	2698.8
С-Казахстанская	1256.0	1254.4	2390.3	1545.2	5919.0	7926.0
Ю-Казахстанская	1669.0	1931.2	1095.6	1190.4	7664.2	7377.5
г.Астана	1692.8	768.0	953.9	821.9	1707.0	1729.1
г.Алматы (вкл.Респ.орг.)	1251.4	1165.1	851.9	825.1	9669.5	8985.3

Примечание: *) Расчет на женское население 15 лет и старше

**) Расчет на женское население фертильного возраста (15 – 49 лет)

Таблица 10
(продолжение)

ЗАБОЛЕВАЕМОСТЬ ГОРОДСКОГО НАСЕЛЕНИЯ РЕСПУБЛИКИ КАЗАХСТАН
(число заболеваний, зарегистрированных впервые в жизни,
на 100 000 человек соответствующего населения)

Все ведомства

Наименование областей	Врожд. аномалии (пороки развития), деформации и хромосом. нарушения							
	Всего		Взрослые		Подростки		Дети	
	2002	2003	2002	2003	2002	2003	2002	2003
Респ.Казахстан	242.1	243.6	76.7	79.6	549.7	412.3	628.4	724.0
Акмолинская	94.8	152.1	32.3	53.6	286.5	414.0	243.2	410.5
Актюбинская	187.0	171.5	52.5	36.6	425.0	293.1	474.6	521.7
Алматинская	137.0	189.9	49.1	25.9	412.5	282.5	242.8	620.5
Атырауская	92.6	98.0	25.7	15.5	89.7	77.8	338.4	283.3
В-Казахстанская	285.2	234.1	156.8	117.7	1158.7	1055.1	513.0	454.8
Жамбылская	166.4	239.4	59.2	66.1	85.1	84.5	426.5	729.3
З-Казахстанская	78.4	72.2	13.3	22.9	175.6	33.8	257.2	271.8
Карагандинская	134.4	79.3	14.0	14.9	374.3	76.7	447.6	303.6

Кызылординская	233.7	283.1	68.7	106.6	402.8	524.0	498.0	570.9
Костанайская	151.4	160.1	21.8	10.4	602.3	358.4	483.2	717.9
Мангыстауская	288.5	286.9	34.1	15.4	175.2	194.1	809.1	899.2
Павлодарская	79.9	100.0	2.3	8.1	310.5	153.3	270.9	437.0
С-Казахстанская	104.1	123.0	38.1	30.4	407.4	210.1	265.0	506.9
Ю-Казахстанская	224.6	235.2	74.5	59.6	411.4	300.7	467.3	584.7
г.Астана	147.3	107.8	57.2	42.4	320.0	307.0	373.4	343.6
г.Алматы (вкл.Респ.орг.)	705.0	715.4	220.0	281.6	1249.2	1089.3	2252.6	2363.0

Таблица 10
(продолжение)

ЗАБОЛЕВАЕМОСТЬ ГОРОДСКОГО НАСЕЛЕНИЯ РЕСПУБЛИКИ КАЗАХСТАН
(число заболеваний, зарегистрированных впервые в жизни,
на 100 000 человек соответствующего населения)

Все ведомства

Наименование областей	Врожденные аномалии (пороки развития) системы кровообращения							
	Всего		Взрослые		Подростки		Дети	
	2002	2003	2002	2003	2002	2003	2002	2003
Респ.Казахстан	50.3	53.6	13.5	14.6	176.1	210.2	124.2	137.3
Акмолинская	29.4	40.6	5.7	15.1	73.0	88.4	92.1	113.1
Актюбинская	36.8	43.0	11.4	12.6	95.0	99.1	88.4	114.6
Алматинская	39.8	37.9	15.9	6.9	241.7	149.4	49.8	93.8
Атырауская	29.4	26.7	17.0	13.1	34.5	5.6	73.3	61.4
В-Казахстанская	46.3	44.3	7.6	6.6	267.6	304.1	125.1	117.8
Жамбылская	26.4	62.3	13.5	42.6	29.8	21.1	55.3	124.0
З-Казахстанская	19.8	24.1	3.9	12.0	76.3	20.3	56.2	71.4
Карагандинская	22.6	22.6	3.9	4.7	76.7	17.2	67.4	86.2
Кызылординская	54.5	59.5	30.4	27.1	94.8	164.0	90.2	99.2
Костанайская	44.4	28.1	10.6	4.8	253.8	81.9	108.2	107.3
Мангыстауская	22.6	34.2	7.5	3.6	51.1	82.4	47.7	90.4
Павлодарская	25.5	33.8	0.3	3.9	205.7	52.3	63.9	143.2
С-Казахстанская	35.6	48.6	12.0	5.2	222.2	144.9	73.3	211.0
Ю-Казахстанская	53.7	43.1	21.7	21.1	274.3	177.1	73.6	59.7
г.Астана	37.4	36.3	27.1	19.3	7.3	9.3	74.9	116.4
г.Алматы (вкл.Респ.орг.)	140.7	150.5	23.9	27.9	340.8	1003.5	495.6	422.5

Таблица 10
(продолжение)

ЗАБОЛЕВАЕМОСТЬ ГОРОДСКОГО НАСЕЛЕНИЯ РЕСПУБЛИКИ КАЗАХСТАН
(число заболеваний, зарегистрированных впервые в жизни,
на 100 000 человек соответствующего населения)

Все ведомства

Наименование областей	Травмы и отравления							
	Всего		Взрослые		Подростки		Дети	
	2002	2003	2002	2003	2002	2003	2002	2003
Респ.Казахстан	5372.4	5506.2	5397.4	5532.8	7799.2	6846.4	4792.8	5070.0
Акмолинская	6549.3	6111.6	6243.2	5919.8	13516.9	9767.4	5958.2	5703.9
Актюбинская	5855.6	5232.0	5407.7	5219.5	9235.0	7435.3	6287.6	4698.6
Алматинская	5093.8	7147.2	5938.0	7650.2	8120.8	7052.0	3241.6	5775.6
Атырауская	2165.1	2376.7	1793.9	2631.5	4006.9	838.9	3020.7	2180.2
В-Казахстанская	7256.2	6760.0	7122.3	6711.6	14680.3	12410.2	5964.9	5231.2
Жамбылская	4644.6	5952.2	4329.0	5730.4	4327.7	4147.9	5424.2	6977.3
З-Казахстанская	7409.0	7647.1	9450.2	9534.3	2045.8	1601.4	2318.6	2218.3

Карагандинская	6840.4	6298.9	7661.2	6757.8	6632.8	6519.6	4398.9	4643.2
Кызылординская	4124.8	3961.5	4416.8	4522.8	4957.4	4116.0	3461.0	2846.0
Костанайская	4456.3	4367.5	4459.2	4139.0	5537.9	5433.5	4180.0	4971.2
Мангыстауская	5014.0	5333.2	4943.5	5078.2	6051.1	4270.6	4979.2	6122.7
Павлодарская	4458.1	4095.4	3889.6	3452.0	8657.3	6191.6	5296.1	5925.2
С-Казахстанская	6131.6	5275.9	6158.7	5022.7	10437.0	7673.9	4941.7	5642.2
Ю-Казахстанская	5056.9	6575.7	5431.7	7889.6	7749.0	7968.6	3894.9	3551.9
г.Астана	3766.7	3650.6	3688.5	3324.1	7269.1	7558.1	3187.6	4139.4
г.Алматы (вкл.Респ.орг.)	4697.3	4831.9	3753.5	3874.1	6824.8	7066.6	7432.0	8105.0

Таблица 10
(продолжение)

ЗАБОЛЕВАЕМОСТЬ ГОРОДСКОГО НАСЕЛЕНИЯ РЕСПУБЛИКИ КАЗАХСТАН
(число заболеваний, зарегистрированных впервые в жизни,
на 100 000 человек соответствующего населения)

Все ведомства

Наименование областей	из них: травмы							
	Всего		Взрослые		Подростки		Дети	
	2002	2003	2002	2003	2002	2003	2002	2003
Респ.Казахстан	5103.9	5233.7	5136.1	5261.5	7548.4	6628.0	4500.8	4779.7
Акмолинская	6241.1	5813.9	5939.1	5634.8	13185.4	9386.1	5642.5	5387.6
Актюбинская	5582.1	4989.9	5139.5	4979.5	8910.0	7163.8	6011.2	4458.3
Алматинская	4947.3	6895.2	5774.5	7404.7	7875.0	6857.1	3138.3	5489.9
Атырауская	2000.4	2246.7	1665.0	2494.3	3744.8	716.7	2751.9	2064.0
В-Казахстанская	6868.8	6395.8	6731.5	6337.6	14278.9	12059.2	5592.3	4902.2
Жамбылская	4528.7	5796.2	4236.9	5573.8	4200.0	4045.8	5255.9	6809.6
З-Казахстанская	7201.9	7057.1	9201.3	8779.6	1977.1	1560.8	2209.5	2095.2
Карагандинская	6600.4	5962.3	7411.3	6402.3	6331.6	6298.9	4201.8	4340.5
Кызылординская	3863.6	3675.4	4167.8	4243.3	4791.5	3824.0	3161.6	2548.3
Костанайская	4176.2	4081.8	4179.5	3858.1	5325.8	5177.5	3881.5	4656.0
Мангыстауская	4708.4	5016.0	4630.7	4785.0	5883.2	4117.7	4664.6	5717.1
Павлодарская	4172.5	3906.6	3639.5	3273.3	8193.6	6048.8	4939.7	5683.8
С-Казахстанская	5334.1	4872.2	5229.7	4636.7	9955.6	7340.6	4537.6	5137.6
Ю-Казахстанская	4929.0	6390.8	5298.5	7697.4	7651.9	7841.3	3771.2	3369.6
г.Астана	3521.7	3513.1	3398.9	3207.8	7207.3	7493.0	3032.0	3893.5
г.Алматы (вкл.Респ.орг.)	4387.5	4565.3	3569.8	3664.4	6559.5	6777.6	6671.7	7614.7

Таблица 10
(продолжение)

ЗАБОЛЕВАЕМОСТЬ ГОРОДСКОГО НАСЕЛЕНИЯ РЕСПУБЛИКИ КАЗАХСТАН
(число заболеваний, зарегистрированных впервые в жизни,
на 100 000 человек соответствующего населения)

Все ведомства

Наименование областей	из них: ожоги							
	Всего		Взрослые		Подростки		Дети	
	2002	2003	2002	2003	2002	2003	2002	2003
Респ.Казахстан	174.0	186.1	175.8	185.2	161.7	151.8	171.8	198.3
Акмолинская	223.2	192.7	229.4	181.8	241.6	274.4	200.3	205.9
Актюбинская	224.6	200.1	215.2	190.0	270.0	245.7	238.8	216.9
Алматинская	122.2	194.0	139.2	212.6	229.2	152.6	78.1	153.4
Атырауская	142.2	119.7	113.6	127.6	179.3	100.0	236.8	107.1
В-Казахстанская	250.7	247.2	254.8	251.2	303.9	246.9	224.6	231.2
Жамбылская	85.2	98.8	67.1	100.3	89.4	66.9	125.6	103.1

З-Казахстанская	194.8	167.3	234.5	192.8	30.5	40.5	109.0	107.1
Карагандинская	194.1	293.3	229.5	317.4	60.6	148.7	115.6	249.1
Кызылординская	239.0	246.8	221.3	233.0	156.4	200.0	284.7	283.7
Костанайская	180.0	191.0	178.7	189.8	166.7	180.9	187.5	199.1
Мангыстауская	221.4	222.3	182.5	152.8	167.9	100.0	307.2	400.5
Павлодарская	165.3	155.0	170.9	148.7	197.6	125.4	140.4	188.0
С-Казахстанская	228.0	217.0	242.7	206.4	311.1	217.4	154.1	263.8
Ю-Казахстанская	97.8	142.9	87.0	150.8	97.1	116.2	117.8	132.2
г.Астана	172.2	69.7	205.0	55.4	61.8	65.1	100.9	132.8
г.Алматы (вкл.Респ.орг.)	135.6	140.0	101.4	123.2	164.0	119.1	247.2	213.1

Таблица 10
(продолжение)

ЗАБОЛЕВАЕМОСТЬ ГОРОДСКОГО НАСЕЛЕНИЯ РЕСПУБЛИКИ КАЗАХСТАН
(число заболеваний, зарегистрированных впервые в жизни,
на 100 000 человек соответствующего населения)

Все ведомства

Наименование областей	из них: отравления							
	Всего		Взрослые		Подростки		Дети	
	2002	2003	2002	2003	2002	2003	2002	2003
Респ.Казахстан	94.5	86.3	85.5	86.2	89.2	66.7	120.2	92.0
Акмолинская	85.0	105.0	74.6	103.2	89.9	107.0	115.5	110.4
Актюбинская	48.9	41.9	52.9	50.0	55.0	25.9	37.6	23.4
Алматинская	24.3	58.0	24.4	32.8	16.7	42.2	25.2	132.3
Атырауская	22.5	10.3	15.4	9.5	82.8	22.2	32.0	9.1
В-Казахстанская	136.7	117.0	136.1	122.8	97.5	104.1	148.0	97.8
Жамбылская	30.7	57.1	24.9	56.3	38.3	35.2	42.7	64.6
З-Казахстанская	12.3	422.8	14.4	561.9	38.2	0.0	0.0	15.9
Карагандинская	45.9	43.3	20.4	38.1	240.6	72.0	81.6	53.6
Кызылординская	22.2	39.3	27.7	46.5	9.5	92.0	14.8	13.9
Костанайская	100.2	94.7	101.0	91.1	45.5	75.1	111.0	116.2
Мангыстауская	84.2	95.0	130.4	140.4	0.0	52.9	7.3	5.2
Павлодарская	120.3	33.8	79.3	30.0	266.1	17.4	216.0	53.4
С-Казахстанская	569.5	186.7	686.3	179.6	170.4	115.9	250.0	240.8
Ю-Казахстанская	30.1	42.0	46.1	41.4	0.0	11.1	5.9	50.1
г.Астана	72.8	67.8	84.6	61.0	0.0	0.0	54.7	113.1
г.Алматы (вкл.Респ.орг.)	174.3	126.6	82.4	86.4	101.3	169.9	513.1	277.2

Таблица 10
(продолжение)

ЗАБОЛЕВАЕМОСТЬ СЕЛЬСКОГО НАСЕЛЕНИЯ РЕСПУБЛИКИ КАЗАХСТАН
(число заболеваний, зарегистрированных впервые в жизни,
на 100 000 человек соответствующего населения)

Все ведомства

Наименование областей	ВСЕ БОЛЕЗНИ							
	Всего		Взрослые		Подростки		Дети	
	2002	2003	2002	2003	2002	2003	2002	2003
Респ.Казахстан	44005.6	40495.6	39256.3	33000.6	63053.2	46617.5	49474.6	55309.8
Акмолинская	28786.4	26756.0	23424.8	20776.3	53863.0	40168.4	36011.7	38411.9
Актюбинская	35294.5	37147.6	33586.2	33051.5	18779.7	17440.0	41098.1	51137.5
Алматинская	62553.2	55948.5	50426.8	43412.1	92797.8	60968.4	84309.3	84698.2
Атырауская	31387.2	27828.3	35712.9	22334.5	52495.5	27775.4	25430.9	38681.7

В-Казахстанская	54950.1	53237.1	44317.6	40472.7	88320.5	69244.6	72393.4	83798.5
Жамбылская	36358.1	36534.3	33037.0	30981.6	55596.2	44987.2	38808.8	45425.1
З-Казахстанская	56621.7	50960.0	48764.8	40464.0	75129.0	51063.8	69044.2	75120.7
Карагандинская	79968.7	78959.5	73703.6	63837.8	108789.9	87375.7	86520.1	113656.7
Кызылординская	60364.3	57702.4	58348.6	51122.0	74108.3	63735.6	60990.1	67746.1
Костанайская	30039.8	23460.1	30981.1	17971.9	43316.0	39010.4	25426.8	34388.8
Мангыстауская	49897.3	46755.3	44159.4	40705.2	51177.8	49016.7	57374.2	55811.0
Павлодарская	41995.9	39837.4	32079.4	28200.1	83844.2	62015.5	56034.3	66010.9
С-Казахстанская	33319.9	30028.8	28991.3	24292.3	50748.9	37768.2	40536.5	44760.7
Ю-Казахстанская	30158.6	26176.7	30953.8	23846.0	37873.6	27220.8	27864.0	29582.3

Таблица 10
(продолжение)

ЗАБОЛЕВАЕМОСТЬ СЕЛЬСКОГО НАСЕЛЕНИЯ РЕСПУБЛИКИ КАЗАХСТАН
(число заболеваний, зарегистрированных впервые в жизни,
на 100 000 человек соответствующего населения)

Все ведомства

Наименование областей	Инфекционные и паразитарные болезни							
	Всего		Взрослые		Подростки		Дети	
	2002	2003	2002	2003	2002	2003	2002	2003
Респ.Казахстан	1377.2	1202.0	868.2	744.1	1407.3	1158.6	2314.1	2209.7
Акмолинская	1167.9	1588.1	624.6	902.2	785.4	2652.9	2436.7	3057.8
Актюбинская	803.6	704.4	744.2	567.3	570.6	404.4	947.1	1080.7
Алматинская	970.1	965.8	500.4	545.6	1037.6	689.0	2037.3	2046.4
Атырауская	806.9	779.4	589.4	290.5	837.8	282.6	981.4	1858.3
В-Казахстанская	1399.9	1169.5	825.8	625.6	1848.7	920.9	2598.2	2731.6
Жамбылская	1290.3	1296.7	1058.2	962.7	987.4	1488.5	1741.3	1904.3
З-Казахстанская	2182.6	1967.9	1033.3	1424.5	1349.5	1545.8	4593.9	3329.2
Карагандинская	3985.2	3436.8	2376.2	1582.5	4471.0	3167.6	6943.9	8066.7
Кызылординская	1603.1	1284.1	535.5	439.3	980.9	344.8	3293.5	2930.5
Костанайская	713.0	933.5	622.7	779.6	757.6	958.3	909.5	1354.2
Мангыстауская	5124.8	2724.4	1321.3	775.1	5111.1	1566.7	10206.5	6030.9
Павлодарская	3737.2	2477.7	2551.6	1433.9	6746.8	4300.5	5805.6	4875.6
С-Казахстанская	1295.4	1038.9	1021.9	799.1	1484.6	1048.4	1927.0	1744.8
Ю-Казахстанская	834.3	622.6	631.8	446.2	597.7	484.4	1151.1	924.3

Таблица 10
(продолжение)

ЗАБОЛЕВАЕМОСТЬ СЕЛЬСКОГО НАСЕЛЕНИЯ РЕСПУБЛИКИ КАЗАХСТАН
(число заболеваний, зарегистрированных впервые в жизни,
на 100 000 человек соответствующего населения)

Все ведомства

Наименование областей	Новообразования							
	Всего		Взрослые		Подростки		Дети	
	2002	2003	2002	2003	2002	2003	2002	2003
Респ.Казахстан	263.4	229.0	411.1	344.4	93.0	40.7	19.7	24.1
Акмолинская	208.0	178.6	311.2	264.4	36.5	17.2	11.7	2.9
Актюбинская	88.5	70.0	146.0	109.2	0.0	0.0	2.9	2.3
Алматинская	259.0	207.8	374.2	299.3	62.7	39.2	33.8	32.5
Атырауская	182.4	160.8	403.0	248.3	90.1	29.0	12.4	18.3

В-Казахстанская	373.1	322.9	545.9	438.5	142.4	60.0	30.4	79.0
Жамбылская	179.1	229.1	295.0	370.6	22.1	5.1	6.4	4.7
З-Казахстанская	394.4	359.7	531.1	511.0	785.0	151.4	58.7	65.0
Карагандинская	709.5	605.1	1127.0	881.9	123.2	109.8	26.7	68.3
Кызылординская	115.1	95.4	191.3	154.1	6.4	11.5	20.8	12.0
Костанайская	437.7	272.6	654.8	376.8	47.6	100.7	18.6	30.8
Мангыстауская	165.2	170.6	297.1	288.2	0.0	0.0	12.9	20.6
Павлодарская	355.3	303.8	518.7	430.0	129.9	72.5	33.0	17.1
С-Казахстанская	542.4	509.8	784.6	713.0	96.9	65.7	36.5	36.7
Ю-Казахстанская	69.0	74.7	121.8	130.6	20.4	1.0	3.6	2.9

Таблица 10
(продолжение)

ЗАБОЛЕВАЕМОСТЬ СЕЛЬСКОГО НАСЕЛЕНИЯ РЕСПУБЛИКИ КАЗАХСТАН
(число заболеваний, зарегистрированных впервые в жизни,
на 100 000 человек соответствующего населения)

Все ведомства

Наименование областей	Болезни крови, кроветворных органов и отдельные нарушения с вовлечением иммунного механизма								из них: *)	
	Всего		Взрослые		Подростки		Дети		анемии у детей	
	2002	2003	2002	2003	2002	2003	2002	2003	2002	2003
Респ.Казахстан	2653.9	2226.1	2494.9	1751.3	3992.2	2789.1	2714.7	3121.5	2420.1	2919.4
Акмолинская	900.1	691.1	490.9	267.7	2876.7	1728.5	1440.1	1491.8	1379.7	1452.4
Актюбинская	3046.7	2853.7	3175.1	2594.9	1785.3	1404.4	3036.5	3789.8	2864.4	3658.0
Алматинская	3609.0	2713.3	3339.3	2050.5	5793.1	3446.3	3785.6	4110.8	3502.1	3900.8
Атырауская	2821.9	2366.8	3399.2	2190.9	5882.9	2434.8	1999.0	2698.3	1978.4	2683.3
В-Казахстанская	2389.5	2098.0	1873.7	1476.1	4596.4	3249.4	3124.4	3483.3	3082.2	3429.1
Жамбылская	1449.6	1436.9	1599.6	1194.2	1457.4	1138.1	1190.1	1978.9	1016.1	1636.5
З-Казахстанская	3668.8	3006.4	2787.2	1810.1	5833.3	4796.8	5047.8	5299.3	1160.7	4983.5
Карагандинская	3080.8	2461.7	2577.3	1499.0	4144.9	3011.6	3838.2	4666.7	3734.0	4605.0
Кызылординская	6395.2	6267.7	6254.8	4926.1	8108.3	8143.7	6308.9	8180.8	6273.8	6118.6
Костанайская	504.7	562.7	419.8	325.1	870.1	843.8	628.9	1144.4	569.1	1055.8
Мангыстауская	4838.8	4247.2	3864.7	2766.4	4400.0	5900.0	6203.2	6237.1	6183.9	6230.2
Павлодарская	1486.9	1318.5	1145.1	727.7	3155.8	2461.1	1926.3	2642.3	1884.4	2623.6
С-Казахстанская	980.2	873.4	494.8	439.2	1735.7	1522.5	2020.4	1970.2	1934.6	1966.2
Ю-Казахстанская	3232.2	2539.6	3939.0	2800.4	4260.5	2717.7	2095.1	2098.8	2077.3	2061.6

Примечание: *) с 2001 года анемии, включая с железодиффицитными

Таблица 10
(продолжение)

ЗАБОЛЕВАЕМОСТЬ СЕЛЬСКОГО НАСЕЛЕНИЯ РЕСПУБЛИКИ КАЗАХСТАН
(число заболеваний, зарегистрированных впервые в жизни,
на 100 000 человек соответствующего населения)

Все ведомства

Наименование областей	Эндокринные болезни, расстройства питания и обмена веществ							
	Всего		Взрослые		Подростки		Дети	
	2002	2003	2002	2003	2002	2003	2002	2003
Респ.Казахстан	811.6	567.9	615.5	383.8	2160.5	1251.7	939.2	800.8
Акмолинская	501.7	373.5	391.0	318.9	2328.8	979.4	410.7	344.6

Актюбинская	603.2	614.9	410.0	423.8	288.1	266.7	995.2	1121.6
Алматинская	848.6	587.0	566.8	401.6	2863.6	1596.7	1087.3	766.8
Атырауская	659.2	631.1	586.9	447.6	2729.7	1282.6	481.4	843.3
В-Казахстанская	1154.1	942.4	935.3	561.0	2765.6	2645.1	1337.7	1514.1
Жамбылская	742.3	604.3	576.9	441.6	1675.1	872.1	868.8	860.3
З-Казахстанская	1262.6	854.3	284.9	221.7	5274.2	1621.5	2521.7	2113.5
Карагандинская	1363.0	1091.3	1104.5	727.1	2195.7	2254.3	1699.2	1650.0
Кызылординская	899.3	691.8	472.7	298.5	1496.8	879.3	1429.4	1328.1
Костанайская	1085.0	322.2	1166.9	267.9	2532.5	628.5	628.9	387.9
Мангыстауская	265.3	520.4	270.5	382.1	111.1	666.7	280.7	707.9
Павлодарская	612.2	509.4	531.2	387.5	1519.5	1212.4	616.3	642.3
С-Казахстанская	776.1	332.4	866.6	272.9	1696.0	827.0	377.8	366.4
Ю-Казахстанская	573.6	386.6	392.8	330.9	1475.1	975.0	684.1	354.2

Таблица 10
(продолжение)

ЗАБОЛЕВАЕМОСТЬ СЕЛЬСКОГО НАСЕЛЕНИЯ РЕСПУБЛИКИ КАЗАХСТАН
(число заболеваний, зарегистрированных впервые в жизни,
на 100 000 человек соответствующего населения)

Все ведомства

Наименование областей	из них: сахарный диабет							
	Всего		Взрослые		Подростки		Дети	
	2002	2003	2002	2003	2002	2003	2002	2003
Респ.Казахстан	73.1	59.5	111.5	88.8	13.7	11.2	12.3	7.5
Акмолинская	79.1	74.6	118.5	110.2	9.1	6.9	5.0	1.9
Актюбинская	20.1	29.7	30.2	46.3	11.3	4.4	3.9	0.0
Алматинская	63.6	26.0	94.1	38.0	9.4	5.1	4.1	2.7
Атырауская	52.8	86.4	120.9	126.7	18.0	108.7	1.0	1.7
В-Казахстанская	59.3	61.2	85.1	87.3	14.8	4.8	10.1	5.4
Жамбылская	67.3	52.4	110.8	83.4	15.8	5.1	1.1	2.9
З-Казахстанская	43.6	48.7	56.2	59.1	5.4	0.0	25.3	37.2
Карагандинская	257.1	185.2	403.7	276.3	50.7	17.3	17.4	10.0
Кызылординская	30.9	19.7	53.9	33.5	12.7	0.0	0.0	0.0
Костанайская	70.2	59.6	104.1	84.6	21.7	6.9	2.4	4.8
Мангыстауская	29.9	45.7	53.1	78.6	0.0	0.0	3.2	3.4
Павлодарская	81.0	79.6	119.1	114.1	45.5	10.4	2.5	3.1
С-Казахстанская	107.9	93.9	158.8	133.4	4.4	3.5	3.4	3.0
Ю-Казахстанская	77.2	62.4	116.8	99.6	7.7	18.8	33.2	13.5

Таблица 10
(продолжение)

ЗАБОЛЕВАЕМОСТЬ СЕЛЬСКОГО НАСЕЛЕНИЯ РЕСПУБЛИКИ КАЗАХСТАН
(число заболеваний, зарегистрированных впервые в жизни,
на 100 000 человек соответствующего населения)

Все ведомства

Наименование областей	ПСИХИЧЕСКИЕ РАССТРОЙСТВА							
	Всего		Взрослые		Подростки		Дети	
	2002	2003	2002	2003	2002	2003	2002	2003
Респ.Казахстан	124.2	121.7	113.7	109.2	264.5	194.1	119.0	131.1
Акмолинская	140.2	170.4	113.2	169.9	456.6	326.5	141.7	128.0

Актюбинская	49.7	86.5	45.0	80.1	96.1	102.2	50.0	96.6
Алматинская	66.1	58.4	49.4	47.4	120.7	62.0	93.3	83.9
Атырауская	106.1	86.4	83.1	47.3	252.3	144.9	108.3	150.0
В-Казахстанская	100.1	107.0	84.6	78.1	264.1	184.7	103.6	164.7
Жамбылская	146.7	86.2	138.8	95.1	233.4	81.8	145.7	69.9
З-Казахстанская	197.5	185.6	162.6	112.9	241.9	310.8	259.0	321.0
Карагандинская	275.7	301.9	219.5	232.9	347.8	398.8	369.0	443.3
Кызылординская	132.0	146.5	145.5	156.2	305.7	137.9	82.2	131.7
Костанайская	226.1	221.3	228.3	221.1	549.8	510.4	160.9	141.5
Мангыстауская	72.8	132.3	82.1	107.0	155.6	283.3	48.4	140.9
Павлодарская	178.6	189.8	130.4	141.1	526.0	321.2	218.6	287.7
С-Казахстанская	164.6	196.6	148.0	181.1	563.9	436.0	128.2	173.8
Ю-Казахстанская	86.7	71.7	101.6	73.7	146.9	85.4	56.7	65.8

Таблица 10
(продолжение)

ЗАБОЛЕВАЕМОСТЬ СЕЛЬСКОГО НАСЕЛЕНИЯ РЕСПУБЛИКИ КАЗАХСТАН
(число заболеваний, зарегистрированных впервые в жизни,
на 100 000 человек соответствующего населения)

Все ведомства

Наименование областей	ПСИХИЧЕСКИЕ РАССТРОЙСТВА, ВСЛЕДСТВИЕ УПОТРЕБЛЕНИЯ ПСИХОАКТИВНЫХ ВЕЩЕСТВ							
	Всего		Взрослые		Подростки		Дети	
	2002	2003	2002	2003	2002	2003	2002	2003
	Респ.Казахстан	120.0	130.9	189.4	198.5	62.1	55.8	1.6
Акмолинская	227.3	227.5	332.5	323.0	169.0	144.3	5.9	4.8
Актюбинская	0.0	62.1	0.0	95.7	0.0	17.8	0.0	0.0
Алматинская	105.9	39.1	157.4	55.6	43.9	36.7	0.0	0.0
Атырауская	429.3	425.6	1005.0	680.7	63.1	43.5	0.0	10.0
В-Казахстанская	107.4	154.6	164.4	221.5	3.0	31.2	0.0	5.4
Жамбылская	73.9	70.9	116.4	114.4	78.9	7.7	0.0	0.6
З-Казахстанская	127.2	122.8	193.6	183.2	80.7	35.9	3.6	6.2
Карагандинская	272.3	309.0	404.4	455.5	275.4	109.8	21.4	6.7
Кызылординская	61.1	47.5	104.9	73.9	6.4	40.2	5.5	3.6
Костанайская	149.3	125.8	205.8	149.1	255.4	333.3	1.6	3.9
Мангыстауская	131.3	74.2	244.0	131.0	0.0	0.0	0.0	0.0
Павлодарская	269.9	205.7	406.5	291.1	84.4	88.1	0.0	0.0
С-Казахстанская	76.6	78.9	112.2	107.2	22.0	48.4	0.0	4.0
Ю-Казахстанская	61.2	159.4	112.0	282.8	2.6	0.0	0.0	0.2

Таблица 10
(продолжение)

ЗАБОЛЕВАЕМОСТЬ СЕЛЬСКОГО НАСЕЛЕНИЯ РЕСПУБЛИКИ КАЗАХСТАН
(число заболеваний, зарегистрированных впервые в жизни,
на 100 000 человек соответствующего населения)

Все ведомства

Наименование областей	Болезни нервной системы								из них	
	Всего		Взрослые		Подростки		Дети		ДЦП - детей	
	2002	2003	2002	2003	2002	2003	2002	2003	2002	2003
	Респ.Казахстан	1908.5	1552.7	2215.4	1763.1	3024.5	1760.0	1145.6	1043.7	36.7
Акмолинская	1263.6	1027.5	1449.5	1224.1	2593.6	1013.8	609.4	524.5	31.9	25.0
Актюбинская	1095.4	1060.8	1270.6	1161.2	525.4	488.9	885.6	987.5	38.5	40.9

Алматинская	2943.2	2602.9	2986.6	2855.1	4507.8	2332.5	2525.3	2069.0	37.6	49.1
Атырауская	1039.5	541.6	1481.1	531.3	3162.2	1137.7	435.1	425.0	16.5	23.3
В-Казахстанская	2568.6	2059.1	2837.4	2301.5	4468.8	2400.5	1607.2	1298.5	25.9	25.4
Жамбылская	1451.8	1353.4	1705.7	1564.4	2820.2	1951.4	782.5	804.5	34.8	48.2
З-Казахстанская	2408.7	1702.9	2991.3	1958.8	2661.3	1896.4	1214.8	1063.0	38.8	39.2
Карагандинская	3979.2	3537.9	4808.1	3970.1	4529.0	3231.2	2307.5	2565.0	44.1	33.3
Кызылординская	2872.5	2478.1	3995.6	3304.0	3114.7	2482.8	1165.4	1058.7	4.4	18.0
Костанайская	1042.6	670.5	1214.3	629.5	2463.2	1746.5	388.0	486.0	15.4	37.5
Мангыстауская	2303.0	1891.2	3582.1	2447.6	3644.4	3116.7	400.0	762.9	22.6	51.6
Павлодарская	1464.3	1165.3	1367.9	944.3	3292.2	2238.3	1322.7	1466.6	53.4	40.4
С-Казахстанская	1669.4	1114.9	1636.9	1077.6	4467.0	2065.7	1209.7	952.3	31.4	17.9
Ю-Казахстанская	1172.1	872.2	1577.3	1113.1	1404.9	844.8	575.3	503.9	54.2	39.3

Таблица 10
(продолжение)

ЗАБОЛЕВАЕМОСТЬ СЕЛЬСКОГО НАСЕЛЕНИЯ РЕСПУБЛИКИ КАЗАХСТАН
(число заболеваний, зарегистрированных впервые в жизни,
на 100 000 человек соответствующего населения)

Все ведомства

Наименование областей	Болезни глаз и его придатков								из них глаукома у взрослых	
	Всего		Взрослые		Подростки		Дети			
	2002	2003	2002	2003	2002	2003	2002	2003	2002	2003
Респ.Казахстан	1984.8	1693.9	1940.3	1535.4	3880.4	2495.6	1736.5	1841.7	53.3	47.7
Акмолинская	1462.2	1178.4	1309.3	1142.3	4721.5	1996.6	1201.2	1042.4	48.3	35.1
Актюбинская	2061.5	2322.0	2037.3	2179.9	1135.6	1017.8	2261.5	2965.9	61.5	76.4
Алматинская	2125.8	1759.1	1777.7	1430.2	4468.7	2523.4	2450.8	2347.3	33.1	28.5
Атырауская	1908.3	1332.5	2386.7	1175.7	4630.6	1956.5	1205.2	1498.3	120.9	73.5
В-Казахстанская	2559.2	2181.3	2171.7	1725.9	5261.1	3597.1	2913.3	3036.1	47.8	33.7
Жамбылская	1512.8	1757.9	1468.6	1376.3	3634.1	2593.4	1228.7	2310.6	56.9	53.9
З-Казахстанская	3628.6	2715.9	3725.1	2575.5	6091.4	3346.6	3024.4	2876.2	71.7	72.1
Карагандинская	5520.6	5754.7	6337.3	6376.8	7420.3	5063.6	3623.0	4426.7	129.9	116.1
Кызылординская	2099.8	1883.8	1901.0	1686.2	3917.2	2747.1	2082.2	2043.1	56.1	56.5
Костанайская	1827.0	1204.7	2255.4	1239.2	2961.0	2180.6	644.3	838.3	31.0	24.6
Мангыстауская	2204.2	2142.2	2635.3	2220.5	4288.9	3566.7	1325.8	1725.1	24.2	43.7
Павлодарская	1698.7	1469.8	1242.1	950.4	5526.0	3165.8	1973.3	2426.1	58.4	41.4
С-Казахстанская	1257.8	1035.4	1104.6	925.4	3268.7	2017.3	1244.5	1078.5	52.5	62.5
Ю-Казахстанская	1187.9	842.7	1266.1	789.6	2130.3	1835.4	933.8	724.8	55.6	46.7

Таблица 10
(продолжение)

ЗАБОЛЕВАЕМОСТЬ СЕЛЬСКОГО НАСЕЛЕНИЯ РЕСПУБЛИКИ КАЗАХСТАН
(число заболеваний, зарегистрированных впервые в жизни,
на 100 000 человек соответствующего населения)

Все ведомства

Наименование областей	Болезни уха и сосцевидного отростка							
	Всего		Взрослые		Подростки		Дети	
	2002	2003	2002	2003	2002	2003	2002	2003
Респ.Казахстан	1223.4	1063.6	929.6	766.0	2449.5	1781.5	1553.5	1535.1

Акмолинская	592.0	568.6	466.6	442.5	1164.4	955.3	763.6	785.4
Актюбинская	1226.7	1325.6	945.7	1014.0	1107.3	911.1	1739.4	2112.5
Алматинская	1527.6	1311.4	988.2	890.3	3363.6	2083.4	2395.7	2118.7
Атырауская	958.4	771.6	756.9	464.5	2549.6	1420.3	941.2	1228.3
В-Казахстанская	1572.2	1472.6	1116.3	1022.7	3160.2	2304.6	2290.4	2475.2
Жамбылская	1256.2	1010.5	1000.9	711.0	2804.4	2150.9	1432.8	1332.9
З-Казахстанская	2077.2	1661.7	1695.0	1279.9	3516.1	1812.8	2591.2	2502.6
Карагандинская	2785.5	2373.1	2520.1	1763.1	4137.7	3826.6	3038.8	3451.7
Кызылординская	1768.2	1715.9	1379.6	1242.7	3229.3	3028.7	2093.1	2255.1
Костанайская	696.4	677.4	558.5	481.8	1450.2	1531.3	868.2	983.6
Мангыстауская	1277.0	1677.4	968.6	1508.7	1377.8	1950.0	1674.2	1886.6
Павлодарская	849.2	857.0	578.8	595.4	2383.1	2077.7	1155.0	1228.6
С-Казахстанская	478.9	464.7	362.8	375.7	682.8	577.9	723.3	695.1
Ю-Казахстанская	905.1	642.4	739.1	444.8	2077.9	1426.0	953.1	790.8

Таблица 10
(продолжение)

ЗАБОЛЕВАЕМОСТЬ СЕЛЬСКОГО НАСЕЛЕНИЯ РЕСПУБЛИКИ КАЗАХСТАН
(число заболеваний, зарегистрированных впервые в жизни,
на 100 000 человек соответствующего населения)

Все ведомства

Наименование областей	Болезни системы кровообращения							
	Всего		Взрослые		Подростки		Дети	
	2002	2003	2002	2003	2002	2003	2002	2003
Респ.Казахстан	2384.3	1710.6	3608.1	2430.5	1484.4	1048.7	275.7	305.8
Акмолинская	1476.8	1123.0	1963.9	1391.3	1835.6	1364.3	336.1	363.8
Актюбинская	1708.8	1770.8	2657.5	2611.5	288.1	266.7	288.5	318.2
Алматинская	2537.7	2356.0	3552.1	3326.4	1674.0	957.0	379.1	395.7
Атырауская	1194.1	727.4	2540.3	1098.8	1324.3	268.1	77.3	100.0
В-Казахстанская	2129.3	1884.7	3013.8	2557.1	1299.7	762.6	309.0	352.7
Жамбылская	1996.7	1631.8	3135.4	2426.0	1690.9	1549.9	88.4	101.6
З-Казахстанская	3083.5	2475.8	4292.7	3231.5	2854.8	2099.6	732.0	831.8
Карагандинская	2938.8	2505.3	4204.7	3267.5	2572.5	1976.9	608.3	786.7
Кызылординская	3212.9	2505.9	5517.7	4071.1	1286.6	1000.0	126.0	131.7
Костанайская	4287.5	1274.9	6320.3	1640.6	1294.4	1232.6	238.5	271.4
Мангыстауская	2329.0	1608.2	4159.4	2663.8	244.4	466.7	187.1	182.1
Павлодарская	2082.8	1514.0	2761.3	1725.5	2610.4	1911.9	458.7	797.8
С-Казахстанская	2401.6	1444.8	3275.5	1763.1	995.6	1266.4	537.4	555.1
Ю-Казахстанская	2138.3	1216.1	3733.6	2036.7	1090.7	553.1	93.1	76.7

Таблица 10
(продолжение)

ЗАБОЛЕВАЕМОСТЬ СЕЛЬСКОГО НАСЕЛЕНИЯ РЕСПУБЛИКИ КАЗАХСТАН
(число заболеваний, зарегистрированных впервые в жизни,
на 100 000 человек соответствующего населения)

Все ведомства

Наименование областей	из них:			
	хронические ревматические болезни сердца			
	Всего	Взрослые	Подростки	Дети

	2002	2003	2002	2003	2002	2003	2002	2003
Респ.Казахстан	71.7	47.6	92.6	56.7	123.9	61.4	24.0	24.3
Акмолинская	21.8	12.0	22.4	10.5	77.6	20.6	10.1	13.5
Актюбинская	53.0	42.3	66.4	53.0	84.8	31.1	24.0	21.6
Алматинская	110.8	65.1	132.5	77.0	224.1	73.3	37.9	34.5
Атырауская	37.9	17.2	68.0	18.6	72.1	43.5	9.3	8.3
В-Казахстанская	24.8	14.0	26.9	12.9	62.3	36.0	12.9	10.7
Жамбылская	61.9	43.2	96.5	51.8	37.9	40.9	6.4	27.0
З-Казахстанская	134.9	117.9	142.0	110.2	225.8	163.4	105.6	123.8
Карагандинская	46.0	41.0	50.1	55.0	65.2	28.9	34.8	10.0
Кызылординская	76.7	88.8	123.3	143.7	70.1	57.5	8.8	1.2
Костанайская	30.2	15.2	41.0	15.6	34.6	55.6	4.9	2.9
Мангыстауская	39.0	26.0	58.0	34.9	44.4	50.0	12.9	6.9
Павлодарская	73.2	26.4	87.3	16.5	84.4	57.0	39.4	45.1
С-Казахстанская	17.5	17.8	17.0	19.2	26.4	20.8	17.0	12.9
Ю-Казахстанская	109.7	67.1	165.1	96.6	196.7	88.5	19.6	17.0

Таблица 10
(продолжение)

ЗАБОЛЕВАЕМОСТЬ СЕЛЬСКОГО НАСЕЛЕНИЯ РЕСПУБЛИКИ КАЗАХСТАН
(число заболеваний, зарегистрированных впервые в жизни,
на 100 000 человек соответствующего населения)

Все ведомства

Наименование областей	из них:							
	острая ревматическая лихорадка							
	Всего		Взрослые		Подростки		Дети	
	2002	2003	2002	2003	2002	2003	2002	2003
Респ.Казахстан	21.4	13.4	20.2	12.4	49.5	12.9	18.7	15.6
Акмолинская	4.2	4.0	3.8	3.4	9.1	0.0	4.2	6.7
Актюбинская	29.6	23.5	29.6	25.5	17.0	17.8	31.7	20.5
Алматинская	22.2	22.0	20.4	19.5	34.5	22.8	23.9	27.9
Атырауская	17.6	6.2	18.9	5.9	90.1	0.0	8.3	8.3
В-Казахстанская	9.4	10.3	6.3	11.0	53.4	0.0	7.9	11.4
Жамбылская	18.3	11.3	21.8	7.8	25.2	15.4	11.3	17.0
З-Казахстанская	64.9	31.6	57.1	20.2	69.9	12.0	79.4	63.0
Карагандинская	13.0	12.0	9.2	11.5	36.2	5.8	16.0	15.0
Кызылординская	28.1	14.3	28.1	16.7	38.2	11.5	26.3	10.8
Костанайская	13.8	5.7	17.8	6.2	8.7	10.4	5.7	2.9
Мангыстауская	19.5	6.2	31.4	2.2	22.2	0.0	3.2	13.8
Павлодарская	8.1	8.3	5.7	5.5	52.0	5.2	5.1	17.1
С-Казахстанская	6.3	4.0	4.5	3.7	0.0	0.0	11.9	6.0
Ю-Казахстанская	30.6	12.1	30.6	14.2	109.8	22.9	18.4	6.7

Таблица 10
(продолжение)

ЗАБОЛЕВАЕМОСТЬ СЕЛЬСКОГО НАСЕЛЕНИЯ РЕСПУБЛИКИ КАЗАХСТАН
(число заболеваний, зарегистрированных впервые в жизни,
на 100 000 человек соответствующего населения)

Все ведомства

Наименование областей	из них: б-ни, характеризующиеся повышенным кровенным давлением *)					
	Всего		Взрослые		Подростки	
	2002	2003	2002	2003	2002	2003
Респ.Казахстан	1072.3	549.0	1738.8	835.6	126.1	185.5

Акмолинская	526.5	225.1	803.2	308.1	50.2	110.0
Актюбинская	795.3	678.3	1326.6	1066.0	0.0	4.4
Алматинская	833.1	621.7	1258.9	935.8	81.5	68.3
Атырауская	721.1	370.5	1653.7	581.9	324.3	115.9
В-Казахстанская	889.9	572.5	1347.6	806.3	169.1	158.3
Жамбылская	829.2	554.1	1385.5	885.9	53.6	143.2
З-Казахстанская	1362.5	743.1	2164.8	1119.1	26.9	266.9
Карагандинская	1056.5	380.7	1702.2	572.3	87.0	57.8
Кызылординская	1112.6	857.6	1985.2	1418.4	57.3	344.8
Костанайская	3033.7	373.2	4610.9	515.8	103.9	218.8
Мангыстауская	530.6	614.3	985.5	1067.7	0.0	66.7
Павлодарская	625.9	504.9	905.9	653.3	571.4	487.1
С-Казахстанская	1036.9	405.4	1539.3	577.6	22.0	27.7
Ю-Казахстанская	1156.7	598.7	2099.3	1016.3	195.4	343.8

Примечание: *) Включены ишемическая болезнь сердца с гипертонией и цереброваскулярные болезни с гипертонией

Таблица 10
(продолжение)

ЗАБОЛЕВАЕМОСТЬ СЕЛЬСКОГО НАСЕЛЕНИЯ РЕСПУБЛИКИ КАЗАХСТАН
(число заболеваний, зарегистрированных впервые в жизни,
на 100 000 человек соответствующего населения)

Все ведомства

Наименование областей	из них:					
	ишемическая болезнь сердца - взрослые		в т.ч. острый инфаркт миокарда - взрослые		цереброваскулярные болезни - взрослые	
	2002	2003	2002	2003	2002	2003
Респ.Казахстан	641.0	329.5	30.5	39.6	235.1	155.0
Акмолинская	233.7	212.5	27.0	34.4	242.0	113.9
Актюбинская	443.5	399.9	27.4	49.4	171.8	171.1
Алматинская	426.8	349.6	24.9	49.8	135.0	139.8
Атырауская	386.7	112.3	29.0	29.6	209.1	68.4
В-Казахстанская	441.2	302.9	34.7	49.0	255.0	200.7
Жамбылская	653.7	386.5	22.1	34.6	252.0	174.0
З-Казахстанская	484.5	339.9	53.9	61.8	516.9	463.5
Карагандинская	1055.8	808.6	105.2	112.0	395.9	224.7
Кызылординская	323.5	246.2	14.8	25.1	160.3	87.2
Костанайская	2250.4	208.0	18.2	26.3	195.1	86.7
Мангыстауская	533.8	229.3	9.7	10.9	285.0	163.8
Павлодарская	511.9	326.9	48.8	40.2	231.3	173.1
С-Казахстанская	479.2	298.4	45.2	40.7	348.5	186.8
Ю-Казахстанская	690.2	342.4	15.9	15.9	197.5	75.1

Таблица 10
(продолжение)

ЗАБОЛЕВАЕМОСТЬ СЕЛЬСКОГО НАСЕЛЕНИЯ РЕСПУБЛИКИ КАЗАХСТАН
(число заболеваний, зарегистрированных впервые в жизни,
на 100 000 человек соответствующего населения)

Все ведомства

Наименование областей	Болезни органов дыхания			
	Всего	Взрослые	Подростки	Дети

	2002	2003	2002	2003	2002	2003	2002	2003
Респ.Казахстан	15650.0	16403.5	9605.7	9304.3	19659.1	18383.8	26139.9	31374.3
Акмолинская	10824.9	11054.1	6125.8	6062.4	17735.2	17271.5	19923.7	22179.0
Актюбинская	12545.6	13919.4	8883.6	9080.6	8519.8	7604.4	19646.2	26108.0
Алматинская	26263.8	25718.2	16223.9	14700.6	28006.3	28548.7	49012.1	51399.7
Атырауская	12824.0	13288.8	10352.6	8415.5	15955.0	10565.2	14488.7	23531.7
В-Казахстанская	21913.1	22881.7	12352.4	11884.4	34578.6	32601.9	40886.9	50348.7
Жамбылская	12804.7	14106.0	8164.6	8592.7	16056.8	14033.3	20240.5	24877.3
З-Казахстанская	16843.9	16908.8	9641.1	8298.3	18639.8	15900.4	30778.9	37012.4
Карагандинская	26220.2	30439.9	15343.0	16188.7	39898.6	37133.0	44302.1	63496.7
Кызылординская	16769.0	18610.3	10438.7	10781.7	20057.3	19632.2	25591.5	31841.9
Костанайская	7956.5	8560.3	4709.0	3767.1	15095.2	17236.1	13984.6	19464.9
Мангыстауская	16347.2	15128.6	8792.3	7493.5	12155.6	13000.0	27045.2	27584.2
Павлодарская	16126.1	17526.8	8760.2	10143.3	29026.0	22228.0	30111.8	36945.6
С-Казахстанская	9888.6	10710.4	5278.0	5532.3	12942.7	12878.9	20564.5	25391.3
Ю-Казахстанская	9359.2	10478.3	5958.3	6516.6	9954.0	8201.0	13972.5	17084.9

Таблица 10
(продолжение)

ЗАБОЛЕВАЕМОСТЬ СЕЛЬСКОГО НАСЕЛЕНИЯ РЕСПУБЛИКИ КАЗАХСТАН
(число заболеваний, зарегистрированных впервые в жизни,
на 100 000 человек соответствующего населения)

Все ведомства

Наименование областей	из них: пневмонии							
	Всего		Взрослые		Подростки		Дети	
	2002	2003	2002	2003	2002	2003	2002	2003
Респ.Казахстан	395.6	399.6	276.1	275.9	412.6	284.9	614.0	697.0
Акмолинская	551.9	496.8	360.2	306.2	680.4	556.7	951.4	971.1
Актюбинская	431.7	502.0	344.7	411.9	186.4	128.9	626.0	794.3
Алматинская	428.7	523.4	294.5	335.0	279.0	400.8	768.1	1007.6
Атырауская	182.9	191.0	149.9	115.7	153.2	173.9	213.4	343.3
В-Казахстанская	291.6	267.3	182.0	194.2	899.1	148.7	421.5	501.3
Жамбылская	339.0	316.1	189.5	187.5	214.5	189.3	617.6	596.0
З-Казахстанская	652.4	600.1	501.8	545.5	516.1	378.5	972.9	783.3
Карагандинская	671.7	533.8	565.3	437.2	558.0	398.8	894.4	810.0
Кызылординская	195.5	232.1	131.5	106.0	70.1	80.5	312.2	480.2
Костанайская	243.2	261.2	186.9	194.5	151.5	236.1	388.0	453.3
Мангыстауская	410.9	281.8	106.3	76.4	888.9	516.7	748.4	556.7
Павлодарская	546.0	452.8	328.2	341.2	1168.8	538.9	912.3	741.8
С-Казахстанская	471.6	604.9	328.4	480.2	295.2	394.5	855.7	1033.8
Ю-Казахстанская	325.0	296.9	224.9	147.7	358.9	165.6	458.1	555.0

Таблица 10
(продолжение)

ЗАБОЛЕВАЕМОСТЬ СЕЛЬСКОГО НАСЕЛЕНИЯ РЕСПУБЛИКИ КАЗАХСТАН
(число заболеваний, зарегистрированных впервые в жизни,
на 100 000 человек соответствующего населения)

Все ведомства

Наименование	из них: бронхит хронический и неуточненный, эмфизема

областей	Всего		Взрослые		Подростки		Дети	
	2002	2003	2002	2003	2002	2003	2002	2003
Респ.Казахстан	422.5	299.5	500.4	322.7	492.2	332.0	265.9	240.9
Акмолинская	165.4	92.8	183.9	75.4	255.7	158.1	108.1	119.4
Актюбинская	406.7	389.4	452.8	395.2	265.5	280.0	350.0	404.6
Алматинская	370.9	358.7	408.0	399.0	373.0	264.2	285.1	286.9
Атырауская	301.9	236.2	557.9	282.1	279.3	297.1	94.9	131.7
В-Казахстанская	269.8	273.8	324.4	334.2	237.4	244.6	153.6	116.5
Жамбылская	417.6	320.0	594.6	404.3	280.8	161.1	136.1	192.0
З-Казахстанская	471.6	334.5	551.1	310.3	532.3	482.1	304.2	351.9
Карагандинская	542.3	420.3	551.2	437.2	702.9	474.0	496.0	363.3
Кызылординская	582.5	534.2	641.1	546.7	617.8	528.7	489.6	513.8
Костанайская	896.1	193.3	1310.6	184.1	272.7	309.0	72.8	186.7
Мангыстауская	331.6	299.1	328.5	222.7	1555.6	1550.0	158.1	161.5
Павлодарская	412.2	223.8	439.9	187.4	746.8	290.2	284.6	306.4
С-Казахстанская	277.6	168.3	334.3	212.0	506.6	124.6	95.1	51.6
Ю-Казахстанская	476.6	323.0	493.3	357.7	809.7	466.7	401.9	240.3

Таблица 10
(продолжение)

ЗАБОЛЕВАЕМОСТЬ СЕЛЬСКОГО НАСЕЛЕНИЯ РЕСПУБЛИКИ КАЗАХСТАН
(число заболеваний, зарегистрированных впервые в жизни,
на 100 000 человек соответствующего населения)

Все ведомства

Наименование областей	из них:							
	бронхиальная астма							
	Всего		Взрослые		Подростки		Дети	
	2002	2003	2002	2003	2002	2003	2002	2003
Респ.Казахстан	36.9	30.5	46.1	35.2	39.0	26.9	19.4	21.2
Акмолинская	35.9	25.5	39.9	23.9	41.1	20.6	26.0	30.8
Актюбинская	34.6	32.0	50.0	41.6	11.3	4.4	11.5	18.2
Алматинская	31.2	44.7	37.1	55.6	34.5	22.8	16.9	24.2
Атырауская	33.6	32.3	63.0	39.7	45.1	14.5	8.3	21.7
В-Казахстанская	29.7	24.1	33.2	23.4	32.6	55.2	21.4	17.4
Жамбылская	32.4	26.6	47.3	32.5	18.9	25.6	9.1	15.3
З-Казахстанская	40.5	33.6	42.0	38.1	32.3	23.9	38.8	25.8
Карагандинская	59.1	49.9	77.6	46.8	87.0	75.1	18.7	50.0
Кызылординская	17.3	20.1	23.6	32.1	6.4	0.0	9.9	3.6
Костанайская	47.3	33.5	58.5	36.7	43.3	62.5	22.6	16.4
Мангыстауская	46.8	33.4	67.6	48.0	44.4	50.0	19.4	6.9
Павлодарская	31.8	31.3	28.3	23.7	71.4	41.5	31.8	49.8
С-Казахстанская	54.2	36.1	45.2	27.9	52.9	48.4	76.4	56.6
Ю-Казахстанская	38.2	18.9	59.5	26.6	46.0	3.1	7.7	10.1

Таблица 10
(продолжение)

ЗАБОЛЕВАЕМОСТЬ СЕЛЬСКОГО НАСЕЛЕНИЯ РЕСПУБЛИКИ КАЗАХСТАН
(число заболеваний, зарегистрированных впервые в жизни,
на 100 000 человек соответствующего населения)

Все ведомства

Наименование областей	Болезни органов пищеварения			
	Всего	Взрослые	Подростки	Дети

	2002	2003	2002	2003	2002	2003	2002	2003
Респ.Казахстан	4043.1	3475.7	3663.4	2918.9	6715.9	4393.0	4279.9	4462.5
Акмолинская	1801.2	1551.2	1479.9	1181.1	3758.0	2481.1	2150.9	2244.5
Актюбинская	2487.0	2771.8	2281.0	2522.6	960.5	844.4	3107.7	3809.1
Алматинская	5594.7	5153.1	4555.9	4029.6	8884.0	6024.0	7316.7	7619.2
Атырауская	2494.9	1683.7	2924.4	1219.6	5828.8	3514.5	1761.9	2178.3
В-Казахстанская	3290.1	2972.2	2746.3	2324.6	5258.2	3340.5	4132.8	4646.6
Жамбылская	2852.5	2404.4	2366.5	1953.9	5851.7	3524.3	3180.0	3025.8
З-Казахстанская	5822.9	5160.4	4986.8	4352.4	9403.2	5729.1	6874.6	6875.1
Карагандинская	4999.6	6111.3	4602.7	4812.0	8289.9	7606.9	5144.4	8870.0
Кызылординская	10276.4	8829.3	10780.7	9252.4	14777.1	10931.0	8754.7	7664.7
Костанайская	2494.2	1774.9	2696.9	1364.3	4108.2	2614.6	1733.2	2682.4
Мангыстауская	3498.1	4189.1	3229.5	3947.6	4911.1	5266.7	3651.6	4347.1
Павлодарская	2801.9	2162.3	2205.2	1517.1	7519.5	4248.7	3216.0	3356.1
С-Казахстанская	3643.5	3345.3	2913.1	2694.6	6894.3	4792.4	4801.4	4853.0
Ю-Казахстанская	3983.3	2667.4	4230.9	2538.3	6311.6	3671.9	3280.4	2665.1

Таблица 10
(продолжение)

ЗАБОЛЕВАЕМОСТЬ СЕЛЬСКОГО НАСЕЛЕНИЯ РЕСПУБЛИКИ КАЗАХСТАН
(число заболеваний, зарегистрированных впервые в жизни,
на 100 000 человек соответствующего населения)

Все ведомства

Наименование областей	из них: язва желудка и 12-ти перстной кишки							
	Всего		Взрослые		Подростки		Дети	
	2002	2003	2002	2003	2002	2003	2002	2003
Респ.Казахстан	103.9	99.9	159.4	148.6	76.6	39.2	5.9	8.9
Акмолинская	78.1	50.9	116.3	73.6	27.4	24.1	3.4	0.0
Актюбинская	47.4	46.6	79.0	70.2	0.0	22.2	0.0	1.1
Алматинская	103.5	244.1	148.1	359.8	67.4	58.2	8.0	15.3
Атырауская	49.6	35.4	113.4	56.6	27.0	7.3	0.0	0.0
В-Казахстанская	84.0	72.0	121.6	101.5	56.4	24.0	5.1	4.7
Жамбылская	63.4	65.9	101.7	92.7	37.9	38.4	1.6	20.0
З-Казахстанская	139.5	104.0	217.4	154.5	43.0	47.8	1.8	2.1
Карагандинская	179.3	140.3	271.0	206.4	87.0	52.0	22.7	3.3
Кызылординская	75.9	56.9	112.3	93.4	184.7	23.0	3.3	1.2
Костанайская	230.3	58.9	339.5	78.0	125.5	45.1	2.4	9.6
Мангыстауская	48.1	58.1	72.5	98.3	66.7	33.3	12.9	0.0
Павлодарская	96.1	75.5	141.2	104.7	39.0	20.7	6.4	9.3
С-Казахстанская	69.1	67.9	96.6	94.4	30.8	20.8	9.3	3.0
Ю-Казахстанская	116.8	73.4	193.3	116.1	137.9	50.0	7.7	11.8

Таблица 10
(продолжение)

ЗАБОЛЕВАЕМОСТЬ СЕЛЬСКОГО НАСЕЛЕНИЯ РЕСПУБЛИКИ КАЗАХСТАН
(число заболеваний, зарегистрированных впервые в жизни,
на 100 000 человек соответствующего населения)

Все ведомства

Наименование областей	из них: желчнокаменная болезнь, холецистит, холангит							
	Всего		Взрослые		Подростки		Дети	
	2002	2003	2002	2003	2002	2003	2002	2003
Респ.Казахстан	443.0	351.8	535.5	388.4	581.5	406.8	247.6	258.4
Акмолинская	186.5	132.5	221.1	143.0	365.3	223.4	77.1	79.9
Актюбинская	199.1	214.3	281.0	271.5	62.2	115.6	78.9	114.8
Алматинская	635.6	517.0	643.0	509.6	837.0	723.1	577.6	480.6
Атырауская	285.3	184.7	488.7	186.7	675.7	224.6	74.2	171.7
В-Казахстанская	386.1	302.5	462.6	358.5	507.4	263.8	191.9	159.3
Жамбылская	423.1	424.1	508.7	489.8	905.4	452.7	193.9	289.5
З-Казахстанская	581.8	566.8	592.7	462.2	763.4	693.2	529.8	775.0
Карагандинская	698.7	703.5	686.0	649.7	1347.8	872.8	602.9	786.7
Кызылординская	407.2	316.8	601.2	441.4	197.5	241.4	155.5	118.6
Костанайская	200.8	140.6	278.9	166.7	199.1	118.1	24.3	74.1
Мангыстауская	301.7	354.8	374.4	316.6	400.0	366.7	190.3	412.4
Павлодарская	470.2	325.7	418.4	275.1	1123.4	704.7	458.7	354.6
С-Казахстанская	285.1	212.8	252.3	185.8	515.4	321.8	320.9	261.2
Ю-Казахстанская	534.1	336.5	865.3	508.5	372.9	265.6	100.8	83.9

Таблица 10
(продолжение)

ЗАБОЛЕВАЕМОСТЬ СЕЛЬСКОГО НАСЕЛЕНИЯ РЕСПУБЛИКИ КАЗАХСТАН
(число заболеваний, зарегистрированных впервые в жизни,
на 100 000 человек соответствующего населения)

Все ведомства

Наименование областей	Болезни кожи и подкожной клетчатки							
	Всего		Взрослые		Подростки		Дети	
	2002	2003	2002	2003	2002	2003	2002	2003
Респ.Казахстан	2932.4	2400.6	2346.3	1895.7	6916.9	3248.9	3322.3	3291.5
Акмолинская	1914.0	1664.4	1567.6	1321.9	4758.0	2910.7	2155.9	2198.3
Актюбинская	2756.2	2745.4	2391.3	2418.1	847.5	800.0	3720.2	3958.0
Алматинская	4999.6	2813.5	3602.8	1984.0	19058.0	3584.1	5356.5	4600.7
Атырауская	1578.7	1356.9	1683.9	1097.1	2459.5	1818.8	1391.8	1763.3
В-Казахстанская	4109.3	3788.4	3181.7	2924.9	8317.5	6227.8	5384.9	5477.2
Жамбылская	2394.2	2222.9	1860.9	1780.0	5340.7	3636.8	2812.0	2762.2
З-Казахстанская	4245.1	4258.0	3472.6	3394.5	6419.4	3968.1	5407.0	6323.0
Карагандинская	5752.9	4653.6	4974.6	3650.4	9746.4	7011.6	6490.6	6436.7
Кызылординская	3254.1	3180.5	2716.4	2760.8	4496.8	3885.1	3837.9	3754.5
Костанайская	1558.5	1681.6	1231.8	1261.0	3238.1	2965.3	1985.5	2493.7
Мангыстауская	3274.4	2760.2	3785.0	2770.7	6866.7	3250.0	2071.0	2642.6
Павлодарская	1872.8	1982.6	1324.3	1366.6	5006.5	3575.1	2489.2	3242.6
С-Казахстанская	2125.4	2102.3	1720.3	1739.9	3370.0	2951.6	2875.2	2929.5
Ю-Казахстанская	1395.9	1157.6	1074.3	904.8	2264.4	1530.2	1706.4	1474.7

Таблица 10
(продолжение)

ЗАБОЛЕВАЕМОСТЬ СЕЛЬСКОГО НАСЕЛЕНИЯ РЕСПУБЛИКИ КАЗАХСТАН
(число заболеваний, зарегистрированных впервые в жизни,
на 100 000 человек соответствующего населения)

Все ведомства

Наименование областей	Болезни костно-мышечной системы и соединительной ткани							
	Всего		Взрослые		Подростки		Дети	
	2002	2003	2002	2003	2002	2003	2002	2003
Респ.Казахстан	1639.0	1249.7	1990.8	1442.5	2897.6	2002.4	768.3	644.6
Акмолинская	950.3	721.6	875.0	722.6	2420.1	1422.7	846.6	522.6
Актюбинская	883.2	888.4	1217.3	1149.3	401.1	364.4	379.8	452.3
Алматинская	1739.2	1612.5	1684.5	1714.4	3467.1	2318.6	1513.9	1182.8
Атырауская	566.4	372.5	1086.9	494.9	864.9	326.1	106.2	141.7
В-Казахстанская	2585.5	2220.3	2958.2	2531.0	4925.8	2681.1	1308.4	1239.0
Жамбылская	1478.0	1212.0	1671.1	1343.8	3940.1	3734.0	727.4	375.8
З-Казахстанская	1766.7	1513.2	2002.7	1686.5	5414.0	3510.0	687.7	596.5
Карагандинская	2785.5	2282.7	3581.5	2897.5	4268.1	2289.0	1004.0	771.7
Кызылординская	1951.7	1425.3	2669.9	1958.9	2082.8	1074.7	864.2	582.0
Костанайская	3165.0	1205.8	4391.9	1361.5	2199.1	1913.2	564.3	577.5
Мангыстауская	351.1	1229.9	529.0	2083.0	222.2	200.0	132.3	99.7
Павлодарская	1860.6	1521.1	1810.7	1171.4	3922.1	3906.7	1569.3	1791.6
С-Казахстанская	2305.4	1512.6	2664.4	1609.5	5215.9	2889.3	867.6	831.2
Ю-Казахстанская	725.7	483.1	1063.5	632.3	934.9	754.2	226.0	197.0

Таблица 10
(продолжение)

ЗАБОЛЕВАЕМОСТЬ СЕЛЬСКОГО НАСЕЛЕНИЯ РЕСПУБЛИКИ КАЗАХСТАН
(число заболеваний, зарегистрированных впервые в жизни,
на 100 000 человек соответствующего населения)

Все ведомства

Наименование областей	Болезни мочеполовой системы							
	Всего		Взрослые		Подростки		Дети	
	2002	2003	2002	2003	2002	2003	2002	2003
Респ.Казахстан	3464.6	3014.3	4608.9	3777.4	3660.0	2647.9	1312.1	1442.8
Акмолинская	2202.0	1676.4	2779.6	2021.7	2831.1	1711.3	812.2	776.7
Актюбинская	2588.4	2603.0	3365.5	3185.7	1344.6	1244.4	1438.5	1677.3
Алматинская	4805.9	4254.3	5989.5	5197.1	4490.6	3080.9	2146.5	2301.2
Атырауская	1939.2	1215.4	3734.3	1608.1	2198.2	934.8	440.2	505.0
В-Казахстанская	4469.7	3977.9	5618.7	4774.4	4112.8	2858.5	1968.5	2104.4
Жамбылская	2813.5	2614.1	3712.5	3228.2	4000.0	3892.6	1064.3	1122.7
З-Казахстанская	3857.9	3201.9	5268.5	4334.5	3193.6	1721.1	1181.4	975.2
Карагандинская	6215.4	5050.3	8580.1	6524.1	5173.9	3104.1	1927.8	1993.3
Кызылординская	5883.7	5456.0	8053.2	6943.5	6910.8	6482.8	2489.6	2687.4
Костанайская	2000.2	1906.9	2583.5	2361.5	2411.3	1670.1	601.5	710.3
Мангыстауская	2251.0	3047.0	2531.4	3895.2	3311.1	3316.7	1722.6	1656.4
Павлодарская	3019.2	2624.9	3579.4	2937.7	4935.1	3228.0	1388.8	1561.4
С-Казахстанская	2856.4	2503.5	3618.8	3180.1	2801.8	1764.7	1004.2	716.0
Ю-Казахстанская	2740.2	2206.4	4057.4	2880.4	3191.6	2417.7	847.8	1118.1

Таблица 10
(продолжение)

ЗАБОЛЕВАЕМОСТЬ СЕЛЬСКОГО НАСЕЛЕНИЯ РЕСПУБЛИКИ КАЗАХСТАН
(число заболеваний, зарегистрированных впервые в жизни,
на 100 000 человек соответствующего населения)

Все ведомства

Наименование областей	из них:							
	гломерулярные болезни							
	Всего		Взрослые		Подростки		Дети	
	2002	2003	2002	2003	2002	2003	2002	2003
Респ.Казахстан	48.9	53.8	52.6	60.6	94.6	72.0	34.2	34.6
Акмолинская	14.8	12.5	13.3	12.0	36.5	24.1	14.3	10.6
Актюбинская	86.5	54.2	90.6	52.5	62.2	48.9	83.7	59.1
Алматинская	37.2	45.1	34.5	44.1	39.2	74.6	43.0	39.8
Атырауская	68.8	38.0	112.1	37.2	243.2	65.2	13.4	33.3
В-Казахстанская	20.2	13.5	14.1	9.3	59.4	31.2	26.5	20.1
Жамбылская	50.0	54.1	56.9	57.8	53.6	61.4	37.5	45.2
З-Казахстанская	42.8	44.0	33.8	43.9	155.9	91.6	41.5	32.0
Карагандинская	30.8	41.0	18.4	37.3	58.0	40.5	49.5	50.0
Кызылординская	207.9	158.8	316.1	182.0	261.2	500.0	38.3	47.9
Костанайская	19.4	18.0	17.1	16.3	64.9	41.7	16.2	16.4
Мангыстауская	40.3	48.2	7.3	39.3	133.3	66.7	71.0	58.4
Павлодарская	38.8	25.3	44.2	16.5	64.9	93.3	21.6	29.6
С-Казахстанская	14.5	9.1	10.8	6.4	57.3	10.4	15.3	16.9
Ю-Казахстанская	69.9	111.9	87.2	167.6	155.8	59.4	32.6	36.2

Таблица 10
(продолжение)

ЗАБОЛЕВАЕМОСТЬ СЕЛЬСКОГО НАСЕЛЕНИЯ РЕСПУБЛИКИ КАЗАХСТАН
(число заболеваний, зарегистрированных впервые в жизни,
на 100 000 человек соответствующего населения)

Все ведомства

Наименование областей	из них: почечные тубулоинтерстициальные болезни							
	Всего		Взрослые		Подростки		Дети	
	2002	2003	2002	2003	2002	2003	2002	2003
	Респ.Казахстан	773.8	623.4	921.9	659.0	1296.5	952.4	408.4
Акмолинская	266.8	161.9	262.5	126.6	675.8	305.8	201.2	212.7
Актюбинская	509.1	497.4	570.3	510.1	813.6	568.9	350.0	451.1
Алматинская	1090.1	920.1	1189.1	908.9	1802.5	1270.5	717.4	855.1
Атырауская	610.1	301.3	1144.8	366.6	747.8	369.6	156.7	156.7
В-Казахстанская	912.6	668.4	976.3	658.1	1563.8	1050.4	646.6	590.4
Жамбылская	694.7	549.7	791.5	572.3	1747.6	997.4	349.2	402.8
З-Казахстанская	873.1	645.5	1103.7	781.9	1188.2	593.6	364.6	344.7
Карагандинская	1113.3	877.1	1350.7	933.5	1507.3	1179.2	590.9	651.7
Кызылординская	1410.1	1259.5	1904.7	1679.2	1885.4	1258.6	594.7	538.9
Костанайская	354.4	268.8	408.0	281.5	558.4	371.5	194.8	205.0
Мангыстауская	291.3	442.5	446.9	644.1	466.7	616.7	58.1	89.4
Павлодарская	714.6	468.7	632.1	407.4	2662.3	1238.3	518.4	410.6
С-Казахстанская	282.5	180.0	268.2	161.3	612.3	352.9	253.8	185.7
Ю-Казахстанская	853.3	734.2	1231.4	853.5	1012.8	1314.6	305.5	431.8

Таблица 10
(продолжение)

ЗАБОЛЕВАЕМОСТЬ СЕЛЬСКОГО НАСЕЛЕНИЯ РЕСПУБЛИКИ КАЗАХСТАН

(число заболеваний, зарегистрированных впервые в жизни,
на 100 000 человек соответствующего населения)

Все ведомства

Наименование областей	из них: камни почек и мочеточника							
	Всего		Взрослые		Подростки		Дети	
	2002	2003	2002	2003	2002	2003	2002	2003
Респ.Казахстан	43.8	37.5	65.6	54.7	14.0	13.6	8.7	6.0
Акмолинская	23.0	22.5	33.8	32.9	9.1	3.4	1.7	1.0
Актюбинская	36.9	49.9	54.9	77.0	22.6	0.0	7.7	3.4
Алматинская	47.0	46.2	68.0	64.6	18.8	5.1	4.5	12.9
Атырауская	36.8	40.1	84.4	62.5	0.0	7.3	2.1	3.3
В-Казахстанская	43.0	32.4	60.4	43.7	23.7	24.0	7.9	4.0
Жамбылская	52.1	29.5	80.9	37.6	37.9	66.5	4.8	5.3
З-Казахстанская	69.2	30.7	106.9	44.3	5.4	8.0	5.4	5.2
Карагандинская	121.2	72.6	150.3	107.9	21.7	17.3	84.2	1.7
Кызылординская	25.2	27.4	39.9	41.1	25.5	5.8	3.3	8.4
Костанайская	42.4	33.2	63.5	45.8	4.3	13.9	1.6	3.9
Мангыстауская	70.2	47.0	128.0	78.6	22.2	0.0	0.0	6.9
Павлодарская	65.1	42.3	97.5	54.6	6.5	0.0	3.8	20.2
С-Казахстанская	41.3	31.4	61.2	43.4	0.0	10.4	0.9	2.0
Ю-Казахстанская	25.2	36.7	37.4	61.5	3.8	8.3	11.5	4.0

Таблица 10
(продолжение)

ЗАБОЛЕВАЕМОСТЬ СЕЛЬСКОГО НАСЕЛЕНИЯ РЕСПУБЛИКИ КАЗАХСТАН
(число заболеваний, зарегистрированных впервые в жизни,
на 100 000 человек соответствующего населения)

Все ведомства

Наименование областей	из них: *)				Осложнения беременности, родов, послеродового периода **)	
	сальпингит, оофорит		эрозия и эктропион шейки матки			
	2002	2003	2002	2003	2002	2003
Респ.Казахстан	925.3	654.5	980.8	808.4	3038.4	3657.2
Акмолинская	837.3	484.3	679.9	513.0	1896.0	1413.2
Актюбинская	1038.7	674.5	641.2	684.4	3771.0	3564.2
Алматинская	1045.7	743.7	1231.4	884.9	3427.8	4040.7
Атырауская	647.8	374.6	728.9	599.7	1885.7	2191.3
В-Казахстанская	775.4	719.5	1158.0	978.0	2338.0	6489.5
Жамбылская	1024.9	628.7	745.2	611.7	5636.0	7992.6
З-Казахстанская	1116.2	1003.1	829.5	937.4	5912.8	5219.2
Карагандинская	1668.9	1546.1	2322.4	1979.5	5868.8	4381.8
Кызылординская	732.4	671.2	1241.2	797.8	2451.2	3107.1
Костанайская	1017.2	409.7	1235.2	1080.8	546.5	430.7
Мангыстауская	490.5	605.8	650.2	828.5	11537.6	11110.0
Павлодарская	860.6	776.5	1170.4	976.7	1887.4	1628.4
С-Казахстанская	1105.3	875.2	920.9	1061.2	1894.5	2004.7
Ю-Казахстанская	648.6	340.2	589.9	386.1	2074.0	2261.9

Примечание: *) Расчет на женское население 15 лет и старше

**) Расчет на женское население фертильного возраста (15 – 49 лет)

Таблица 10
(продолжение)

ЗАБОЛЕВАЕМОСТЬ СЕЛЬСКОГО НАСЕЛЕНИЯ РЕСПУБЛИКИ КАЗАХСТАН

(число заболеваний, зарегистрированных впервые в жизни,
на 100 000 человек соответствующего населения)

Все ведомства

Наименование областей	Врожд. аномалии (пороки развития), деформации и хромосом. нарушения							
	Всего		Взрослые		Подростки		Дети	
	2002	2003	2002	2003	2002	2003	2002	2003
Респ.Казахстан	117.4	88.1	52.4	23.1	442.2	247.4	181.2	190.4
Акмолинская	78.1	56.9	16.3	6.0	424.7	312.7	150.9	116.5
Актюбинская	46.1	45.6	16.5	15.1	62.2	62.2	95.2	108.0
Алматинская	145.7	110.4	54.6	22.8	553.3	347.7	272.7	258.0
Атырауская	105.6	42.7	47.9	6.8	405.4	130.4	118.6	93.3
В-Казахстанская	89.7	58.7	17.9	12.9	317.5	127.1	207.1	165.3
Жамбылская	177.8	140.0	163.4	56.0	211.4	304.4	197.1	266.0
З-Казахстанская	137.8	120.2	50.2	29.1	317.2	370.5	280.7	265.2
Карагандинская	145.5	113.5	44.5	20.4	340.6	115.6	300.8	341.7
Кызылординская	81.3	70.4	22.9	9.1	184.7	206.9	150.1	147.3
Костанайская	96.9	73.4	65.6	19.1	389.6	326.4	113.2	154.0
Мангыстауская	54.6	35.9	7.3	8.7	22.2	66.7	122.6	72.2
Павлодарская	112.0	104.2	8.5	16.0	779.2	585.5	213.5	208.4
С-Казахстанская	212.2	84.5	72.6	22.5	1929.5	366.8	222.4	186.7
Ю-Казахстанская	88.3	83.7	50.2	30.9	236.3	116.7	118.0	158.9

Таблица 10
(продолжение)

ЗАБОЛЕВАЕМОСТЬ СЕЛЬСКОГО НАСЕЛЕНИЯ РЕСПУБЛИКИ КАЗАХСТАН
(число заболеваний, зарегистрированных впервые в жизни,
на 100 000 человек соответствующего населения)

Все ведомства

Наименование областей	Врожденные аномалии (пороки развития) системы кровообращения							
	Всего		Взрослые		Подростки		Дети	
	2002	2003	2002	2003	2002	2003	2002	2003
Респ.Казахстан	34.8	27.4	11.7	10.6	126.9	86.8	61.6	49.2
Акмолинская	31.9	24.5	9.5	3.4	63.9	55.0	75.4	70.3
Актюбинская	13.2	13.2	1.1	10.9	45.2	13.3	28.9	18.2
Алматинская	44.2	31.0	15.4	11.8	155.2	92.3	87.9	61.0
Атырауская	26.7	16.1	11.3	6.8	54.1	29.0	36.1	31.7
В-Казахстанская	26.6	20.6	6.5	7.1	163.2	62.4	45.6	46.2
Жамбылская	26.7	27.5	8.1	14.8	104.1	104.9	45.5	34.6
З-Казахстанская	43.6	42.0	18.3	12.1	118.3	203.2	81.2	69.1
Карагандинская	36.5	30.7	15.5	16.3	36.2	28.9	76.2	66.7
Кызылординская	17.7	19.7	8.1	6.3	38.2	126.4	28.5	20.4
Костанайская	37.9	33.7	22.5	10.1	164.5	163.2	49.3	63.5
Мангыстауская	19.5	17.3	7.3	8.7	22.2	33.3	35.5	27.5
Павлодарская	71.0	55.5	4.5	8.3	487.0	207.3	138.5	143.1
С-Казахстанская	29.7	24.6	10.1	16.1	83.7	79.6	67.1	33.8
Ю-Казахстанская	35.8	24.0	12.2	10.8	116.2	52.1	56.2	38.7

Таблица 10
(продолжение)

ЗАБОЛЕВАЕМОСТЬ СЕЛЬСКОГО НАСЕЛЕНИЯ РЕСПУБЛИКИ КАЗАХСТАН

**(число заболеваний, зарегистрированных впервые в жизни,
на 100 000 человек соответствующего населения)**

Все ведомства

Наименование областей	Травмы и отравления							
	Всего		Взрослые		Подростки		Дети	
	2002	2003	2002	2003	2002	2003	2002	2003
Респ.Казахстан	2159.0	2038.8	2300.9	2104.5	3450.8	2709.1	1670.9	1731.0
Акмолинская	2336.8	2312.6	2395.9	2467.5	4328.8	2752.6	1840.7	1790.2
Актюбинская	2301.1	2327.3	2445.7	2444.1	836.2	1640.0	2297.1	2247.7
Алматинская	2495.4	2107.1	2467.3	2053.1	3775.9	2912.8	2299.8	2025.2
Атырауская	1094.9	1258.1	1510.1	1454.4	3153.2	1405.8	519.6	836.7
В-Казахстанская	3138.8	2934.8	2899.8	2603.7	6184.0	4985.6	3095.7	3271.1
Жамбылская	1562.6	1376.1	1583.1	1409.7	3189.3	2232.7	1251.2	1113.9
З-Казахстанская	2780.4	2671.0	3290.4	2986.6	2833.3	2035.9	1763.5	2108.4
Карагандинская	7243.2	6531.2	8516.6	7299.4	10565.2	6416.2	4217.9	4678.3
Кызылординская	1995.1	1851.0	2020.7	1769.9	2802.6	2592.0	1818.2	1835.9
Костанайская	1298.0	1474.4	1419.0	1548.7	1978.4	1586.8	896.5	1236.8
Мангыстауская	2222.4	2228.7	2625.6	2565.5	4155.6	6333.3	1403.2	852.2
Павлодарская	2574.1	2821.1	2422.9	2602.5	6129.9	5409.3	2217.3	2661.0
С-Казахстанская	2004.2	1975.9	2228.6	2131.1	2348.0	2020.8	1389.6	1504.5
Ю-Казахстанская	919.8	938.2	954.0	891.2	1712.6	1475.0	749.7	902.9

Таблица 10

(продолжение)

**ЗАБОЛЕВАЕМОСТЬ СЕЛЬСКОГО НАСЕЛЕНИЯ РЕСПУБЛИКИ КАЗАХСТАН
(число заболеваний, зарегистрированных впервые в жизни,
на 100 000 человек соответствующего населения)**

Все ведомства

Наименование областей	из них: травмы							
	Всего		Взрослые		Подростки		Дети	
	2002	2003	2002	2003	2002	2003	2002	2003
Респ.Казахстан	1986.4	1872.8	2131.6	1951.5	3282.8	2553.8	1491.4	1534.0
Акмолинская	2178.5	2146.2	2237.8	2310.3	4159.8	2622.0	1684.0	1590.0
Актюбинская	1925.6	2063.1	2149.8	2216.3	740.1	1533.3	1734.6	1863.6
Алматинская	2329.8	1974.3	2305.7	1929.9	3655.2	2788.9	2116.0	1867.0
Атырауская	948.3	1068.7	1342.6	1249.2	2711.7	1231.9	423.7	675.0
В-Казахстанская	2873.8	2719.9	2658.4	2402.2	5801.2	4772.2	2800.2	3018.7
Жамбылская	1445.5	1250.2	1499.4	1308.3	3000.0	2056.3	1088.9	951.9
З-Казахстанская	2577.8	2447.7	3057.5	2755.5	2677.4	1868.5	1612.8	1888.5
Карагандинская	6875.4	6122.0	8107.3	6866.3	10289.9	6127.2	3911.8	4293.3
Кызылординская	1761.1	1560.8	1808.7	1569.0	2579.6	2304.6	1549.8	1391.6
Костанайская	1196.9	1333.3	1316.0	1425.3	1909.1	1538.2	793.9	1021.2
Мангыстауская	1804.9	1817.1	2123.2	2015.3	4066.7	6083.3	1051.6	625.4
Павлодарская	2295.8	2575.9	2142.3	2384.8	5701.3	5067.4	1973.3	2367.0
С-Казахстанская	1866.9	1853.9	2075.4	2010.8	2286.3	1903.1	1276.7	1376.4
Ю-Казахстанская	857.7	865.0	898.5	846.6	1643.7	1362.5	679.5	793.2

Таблица 10
(продолжение)

ЗАБОЛЕВАЕМОСТЬ СЕЛЬСКОГО НАСЕЛЕНИЯ РЕСПУБЛИКИ КАЗАХСТАН
(число заболеваний, зарегистрированных впервые в жизни,
на 100 000 человек соответствующего населения)

Все ведомства

Наименование областей	из них: ожоги							
	Всего		Взрослые		Подростки		Дети	
	2002	2003	2002	2003	2002	2003	2002	2003
Респ.Казахстан	134.0	120.7	126.6	108.0	145.2	126.1	145.9	146.9
Акмолинская	130.8	124.0	132.2	108.7	155.3	123.7	123.2	163.6
Актюбинская	348.5	240.1	260.7	209.6	96.1	97.8	545.2	343.2
Алматинская	124.5	90.9	120.7	73.0	101.9	87.2	137.6	134.7
Атырауская	125.3	152.5	148.6	156.3	351.4	130.4	80.4	150.0
В-Казахстанская	159.0	135.6	131.6	115.1	278.9	170.3	197.5	182.1
Жамбылская	99.3	97.9	72.5	75.6	186.1	125.3	130.7	135.1
З-Казахстанская	136.6	144.8	153.4	140.6	112.9	139.4	107.4	155.8
Карагандинская	309.6	333.0	342.3	361.9	268.1	254.3	255.4	285.0
Кызылординская	226.9	214.5	208.3	186.9	222.9	287.4	255.2	246.7
Костанайская	71.4	71.5	76.7	71.8	56.3	48.6	62.3	77.0
Мангыстауская	374.5	389.4	461.4	517.5	88.9	250.0	300.0	216.5
Павлодарская	215.5	202.3	212.0	174.8	383.1	321.2	190.6	244.2
С-Казахстанская	74.3	78.2	75.8	76.6	39.7	76.1	77.3	83.4
Ю-Казахстанская	56.0	51.4	46.7	27.6	69.0	81.3	66.8	82.2

Таблица 10
(продолжение)

ЗАБОЛЕВАЕМОСТЬ СЕЛЬСКОГО НАСЕЛЕНИЯ РЕСПУБЛИКИ КАЗАХСТАН
(число заболеваний, зарегистрированных впервые в жизни,
на 100 000 человек соответствующего населения)

Все ведомства

Наименование областей	из них: отравления							
	Всего		Взрослые		Подростки		Дети	
	2002	2003	2002	2003	2002	2003	2002	2003
Респ.Казахстан	38.5	45.4	42.7	45.0	22.9	29.3	33.6	50.1
Акмолинская	27.5	42.4	25.8	48.5	13.7	6.9	33.5	36.6
Актюбинская	27.0	24.1	35.1	18.2	0.0	8.9	17.3	40.9
Алматинская	41.1	42.0	40.8	50.2	18.8	36.7	46.2	23.6
Атырауская	21.3	36.9	18.9	49.0	90.1	43.5	15.5	11.7
В-Казахстанская	106.0	79.4	109.7	86.3	103.9	43.2	97.9	70.3
Жамбылская	17.8	28.1	11.2	25.9	3.2	51.2	31.6	27.0
З-Казахстанская	66.0	78.5	79.5	90.5	43.0	27.9	43.3	64.0
Карагандинская	58.2	76.1	67.0	71.3	7.3	34.7	50.8	100.0
Кызылординская	7.0	75.7	3.7	14.0	0.0	0.0	13.1	197.6
Костанайская	29.7	69.6	26.4	51.7	13.0	0.0	40.4	138.6
Мангыстауская	42.9	22.3	41.1	32.8	0.0	0.0	51.6	10.3
Павлодарская	62.9	43.0	68.6	43.0	45.5	20.7	53.4	49.8
С-Казахстанская	63.0	43.8	77.5	43.7	22.0	41.5	35.7	44.7
Ю-Казахстанская	6.1	21.8	8.7	16.9	0.0	31.3	3.4	27.5

**СМЕРТНОСТЬ НАСЕЛЕНИЯ РЕСПУБЛИКИ КАЗАХСТАН ПО ПРИЧИНАМ,
НА 100 000 ЧЕЛОВЕК НАСЕЛЕНИЯ**

Наименование областей	Инфекционные и паразитарные заболевания		Злокачественные и доброкачественные новообразования		Болезни системы кровообращения		Болезни органов дыхания		Болезни органов пищеварения	
	2002	2003	2002	2003	2002	2003	2002	2003	2002	2003
Респ. Казахстан	31.6	29.1	128.7	126.6	511.1	539.0	66.8	68.5	42.7	46.1
Акмолинская	27.9	28.4	147.7	159.4	575.0	698.5	89.1	91.9	35.7	45.6
Актюбинская	43.5	38.9	114.2	118.5	482.7	482.6	73.8	71.7	63.8	61.0
Алматинская	18.8	13.4	101.8	93.8	499.5	525.7	65.7	64.2	36.5	39.0
Атырауская	39.8	29.0	102.3	94.2	379.7	444.2	48.7	42.9	64.0	54.3
В-Казахстанская	31.5	27.9	185.7	190.0	648.8	684.1	68.8	71.3	44.6	46.0
Жамбылская	30.6	30.9	95.6	95.3	480.0	438.4	47.2	49.7	35.9	44.6
З-Казахстанская	31.1	28.2	161.6	156.1	566.1	581.2	60.2	63.9	48.7	47.7
Карагандинская	38.0	37.8	158.9	152.8	648.6	692.7	64.5	66.9	51.8	61.1
Кызылординская	38.8	34.0	98.4	97.4	360.4	368.8	74.5	61.9	28.6	27.2
Костанайская	35.9	37.3	149.0	146.8	601.1	654.0	79.8	97.9	43.1	53.6
Мангыстауская	51.0	48.2	89.7	86.3	280.1	322.0	39.9	32.5	26.4	35.2
Павлодарская	40.9	44.0	154.4	162.5	542.6	580.2	52.6	60.8	38.9	39.9
С-Казахстанская	36.0	29.5	176.9	181.8	637.9	695.8	120.6	129.3	36.1	37.4
Ю-Казахстанская	24.6	20.3	70.2	69.9	346.5	364.1	74.7	72.7	45.8	48.9
г. Алматы	23.3	27.0	159.8	145.8	581.6	607.6	39.7	46.3	46.0	45.8
г. Астана	36.2	30.4	96.3	87.7	303.4	276.1	51.8	47.2	23.3	29.8

Таблица 11
(продолжение)

**СМЕРТНОСТЬ НАСЕЛЕНИЯ РЕСПУБЛИКИ КАЗАХСТАН ПО ПРИЧИНАМ,
НА 100 000 ЧЕЛОВЕК НАСЕЛЕНИЯ**

Наименование областей	Несчастные случаи, травмы и отравления		Прочие причины		Общий показатель смертности	
	2002	2003	2002	2003	2002	2003
Респ. Казахстан	143.6	125.0	91.5	111.7	1016.0	1046.0
Акмолинская	175.3	174.3	193.3	148.9	1244.0	1347.0
Актюбинская	165.1	143.1	79.9	118.2	1023.0	1034.0
Алматинская	119.8	102.8	71.9	89.1	914.0	928.0
Атырауская	117.4	23.1	163.1	220.3	915.0	908.0
В-Казахстанская	177.1	170.2	84.5	92.5	1241.0	1282.0
Жамбылская	82.6	91.2	110.1	154.9	882.0	905.0
З-Казахстанская	161.2	162.8	103.1	98.4	1132.0	1138.0
Карагандинская	215.2	196.2	71.0	99.5	1248.0	1307.0
Кызылординская	101.9	62.2	70.4	91.5	773.0	743.0
Костанайская	161.6	162.8	106.5	122.6	1177.0	1275.0
Мангыстауская	145.5	12.9	158.4	228.9	791.0	766.0
Павлодарская	172.8	181.8	98.8	86.8	1101.0	1156.0
С-Казахстанская	162.5	162.9	151.0	160.3	1325.0	1397.0
Ю-Казахстанская	88.7	80.6	69.5	65.5	720.0	722.0
г. Алматы	147.5	121.7	51.1	95.8	1049.0	1090.0
г. Астана	139.9	24.9	33.1	165.9	684.0	662.0

Рис. 10 Смертность населения Республики Казахстан по причинам
(на 100 000 чел. населения)



Рис.11 Смертность населения Республики Казахстан по причинам за 2003 год (на 100 000 чел. населения)



Таблица 12

**ПРИЧИНЫ СМЕРТИ ДЕТЕЙ В ВОЗРАСТЕ ДО 1 ГОДА В КАЗАХСТАНЕ
НА 10000 РОДИВШИХСЯ ЖИВЫМИ *)**

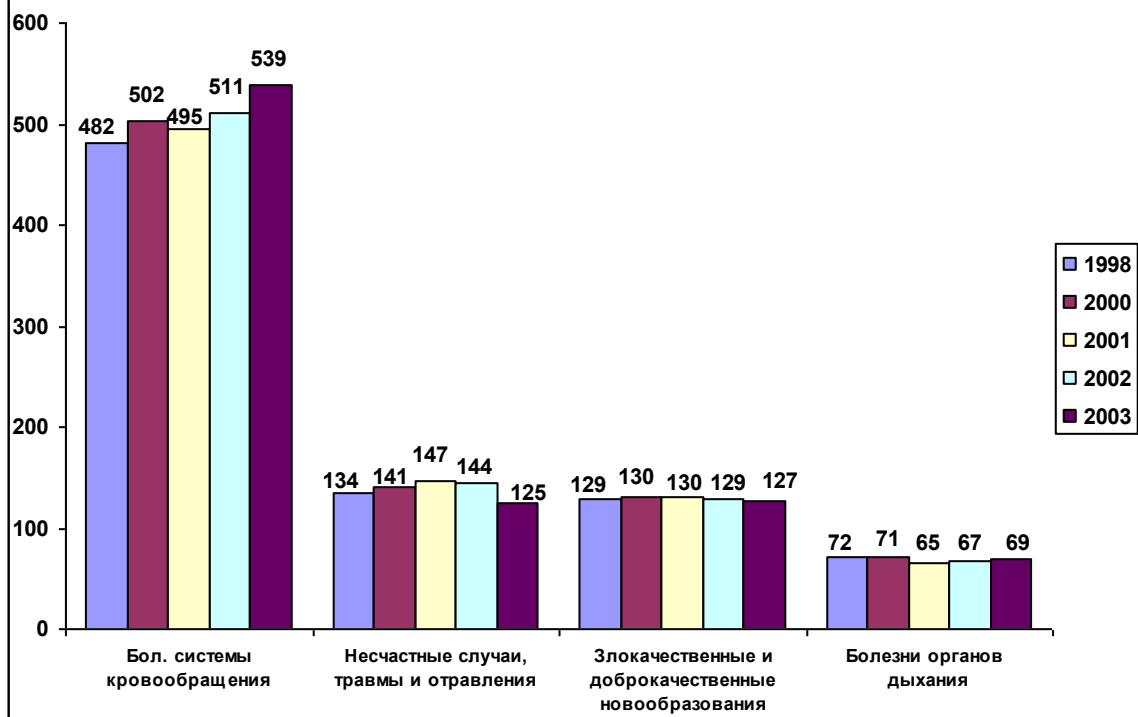
Наименование областей	Заболевания органов дыхания		в том числе: ОРВИ, Грипп, Пневмония		Инфекционные и паразитарные заболевания		в том числе					
							др. инф-ые и паразитарные заболевания		сепсис		кишечные инфекции	
	2002	2003	2002	2003	2002	2003	2002	2003	2002	2003	2002	2003
Респ. Казахстан	44.3	33.2	43.8	31.8	10.5	10.1	2.4	3.6	3.9	3.2	4.2	3.3
Акмолинская	34.6	33.4	34.6	29.6	2.0	6.7	2.0	2.9	0	0.9	0	2.9
Актюбинская	21.4	44.3	31.4	42.5	13.4	18.5	0	4.6	4.8	5.6	8.6	8.3
Алматинская	31.7	25.2	31.3	24.4	4.4	2.8	1.6	1.2	1.2	0.8	1.6	0.8
Атырауская	42.7	20.4	41.5	18.3	15.1	7.5	5.8	2.1	3.5	2.1	5.8	3.3
В-Казахстанская	33.9	30.4	33.3	28.2	5.3	5.0	1.2	0.6	1.8	2.8	2.3	1.6
Жамбылская	31.3	17.4	30.7	17.4	14.4	15.7	4.2	7.9	1.8	1.1	8.4	6.7
З-Казахстанская	26.4	24.5	26.4	22.3	12.0	11.1	4.8	2.2	4.8	3.3	2.4	5.6
Карагандинская	39.2	27.1	38.6	27.1	13.1	12.1	1.2	2.8	8.3	5.4	3.6	3.9
Костанайская	25.6	24.0	25.6	23.2	9.4	17.8	0.9	0.9	7.6	11.6	0.9	5.3
Кызылординская	75.2	44.0	75.2	39.9	22.5	22.8	3.2	13.0	7.2	3.3	12.1	6.5
Мангыстауская	56.	19.9	55.6	19.9	10.5	7.5	6.6	2.5	2.6	2.5	1.3	2.5
Павлодарская	6.6	10.3	6.6	10.3	2.1	7.2	1.0	3.1	0	0	1.1	4.1
С-Казахстанская	21.2	18.4	20.0	18.4	7.5	10.5	5.0	6.6	0	0	2.5	3.9
Ю-Казахстанская	90.3	71.3	89.7	69.7	14.1	10.5	2.1	3.0	6.1	4.5	5.9	3.0
г. Алматы	5.7	3.9	5.0	2.6	2.5	7.0	1.9	3.9	0.6	3.1	0	0
г. Астана	19.9	12.1	18.1	12.1	21.6	1.5	1.8	1.5	10.8	0	9.0	0

Примечание: *) по данным Агентства РК по статистике

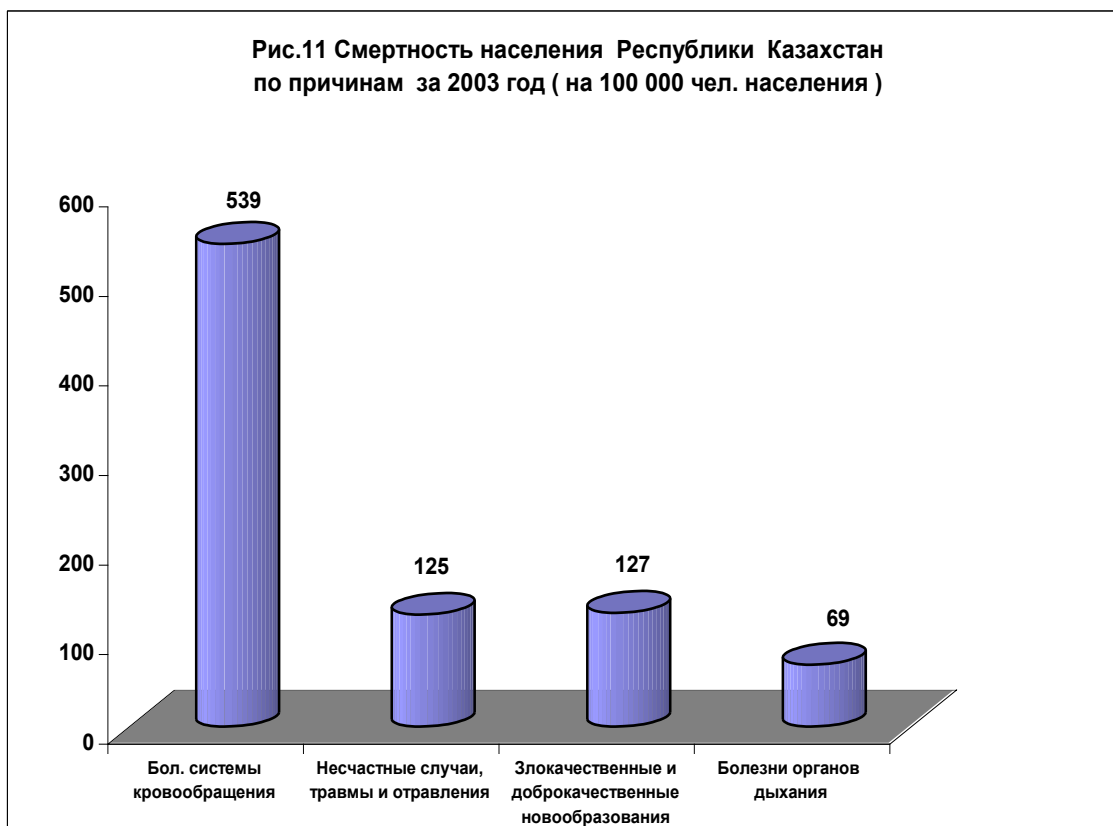
Таблица 12
(продолжение)

**ПРИЧИНЫ СМЕРТИ ДЕТЕЙ В ВОЗРАСТЕ ДО 1 ГОДА В КАЗАХСТАНЕ
НА 10000 РОДИВШИХСЯ ЖИВЫМИ *)**

Наименование областей	Врожденные аномалии		Состояния, возникающие в перинатальном периоде		Несчастные случаи, отравления, травмы		Прочие причины		Всего умерло от всех причин	
	2002	2003	2002	2003	2002	2003	2002	2003	2002	2003
Респ. Казахстан	33.8	29.1	60.2	47.2	8.4	7.2	16.7	26.4	173.9	153.2
Акмолинская	32.5	17.2	40.6	26.7	10.2	11.4	20.4	23.9	140.3	119.3
Актюбинская	53.3	32.3	44.7	56.3	6.6	7.4	30.6	34.2	180.0	193.0
Алматинская	17.3	17.5	39.1	51.3	6.6	7.3	14.1	22.9	113.2	127.0
Атырауская	45.0	48.4	54.2	61.3	12.7	0	17.9	34.4	187.6	172.0
В-Казахстанская	32.1	19.3	88.2	81.2	13.4	14.4	19.1	22.1	192.0	172.4
Жамбылская	39.8	33.1	74.7	63.3	10.2	11.2	18.7	19.6	189.1	160.3
З-Казахстанская	24.0	31.2	64.9	59.1	7.2	14.5	19.4	13.4	153.9	153.8
Карагандинская	29.7	30.4	55.2	44.2	10.1	14.3	19.7	21.0	167.0	149.1
Костанайская	33.2	37.4	72.1	38.3	10.4	12.5	20.1	32.1	170.8	162.1
Кызылординская	25.9	14.7	86.5	14.7	13.7	2.4	19.0	58.5	242.8	197.1
Мангыстауская	34.4	24.5	80.7	97.2	4.0	3.7	30.3	21.7	216.8	174.5
Павлодарская	85.9	58.9	101.4	20.7	11.0	7.2	16.3	53.8	223.3	158.1
С-Казахстанская	34.9	27.6	54.9	60.6	13.7	3.9	20.6	26.5	152.8	147.5
Ю-Казахстанская	31.3	36.7	26.9	16.4	4.4	4.3	8.6	16.0	175.6	155.2
г. Алматы	28.9	18.3	115.1	79.1	1.9	1.3	9.1	11.8	163.2	121.4
г. Астана	36.1	22.7	65.1	48.4	16.3	1.5	5.5	37.9	164.5	124.1

Примечание: *) по данным Агентства РК по статистике

IV

ОСНОВНЫЕ ПОКАЗАТЕЛИ ЗДРАВООХРАНЕНИЯ РЕСПУБЛИКИ КАЗАХСТАН

Таблица 13

СЕТЬ ОРГАНИЗАЦИЙ ЗДРАВООХРАНЕНИЯ РЕСПУБЛИКИ КАЗАХСТАН

Наименование областей	Число амб.-полук.орг.		в том числе система здравоохранения				кроме того, частные самост.амб.-полук.орг.(без стоматологических)	
	Все ведомства		число самост.амбул.полук.о рганизаций		кроме того, число амбул.полук.отд.объед.больниц и диспансеров			
	2002	2003	2002	2003	2002	2003	2002	2003
Респ.Казахстан	3352		1702	1658	659	684	370	394
Акмолинская	172		124	110	25	32	8	11
Актюбинская	233		85	92	34	34	25	25
Алматинская	317		211	211	64	64	8	8
Атырауская	90		50	49	28	29	10	10
В-Казахстанская	394		184	187	69	69	96	89
Жамбылская	176		119	120	25	28	1	2
З-Казахстанская	180		118	116	32	44	36	46
Карагандинская	360		198	172	51	51	46	67
Кызылординская	122		45	46	45	48	2	2
Костанайская	197		139	137	42	40	10	9
Мангыстауская	56		23	22	19	18	23	23
Павлодарская	248		97	94	38	37	41	41
С-Казахстанская	153		96	94	42	43	5	6
Ю-Казахстанская	327		166	161	108	111	3	3
г.Астана	73		10	10	14	14	15	14
г.Алматы	242		33	34	15	15	41	38
Респ. организации	12		4	3	8	7	0	0

Таблица 13
(продолжение)

СЕТЬ ОРГАНИЗАЦИЙ ЗДРАВООХРАНЕНИЯ РЕСПУБЛИКИ КАЗАХСТАН

Наименование областей	Число больничных организаций				кроме того, частные больничные организации	
	Все ведомства		в т.ч. система здравоохранения			
	2002	2003	2002	2003	2002	2003
Респ.Казахстан	860		825	851	129	137
Акмолинская	44		43	48	3	3
Актюбинская	37		36	36	15	15
Алматинская	70		68	68	10	9
Атырауская	35		34	36	3	3
В-Казахстанская	86		84	83	15	18
Жамбылская	39		38	41	16	17
З-Казахстанская	39		37	50	3	2
Карагандинская	87		74	72	7	8
Кызылординская	56		56	60	4	4
Костанайская	44		43	43	5	5
Мангыстауская	32		29	30	2	3
Павлодарская	47		45	45	21	22
С-Казахстанская	47		46	46	1	1
Ю-Казахстанская	140		139	140	12	12
г.Астана	17		14	14	2	2
г.Алматы	26		25	25	10	13
Респ. организации	14		14	14	0	0

СЕТЬ ОРГАНИЗАЦИЙ РЕСПУБЛИКИ КАЗАХСТАН

Система Минздрава

Наименование областей	Самостоятельные амбулаторно-поликлинические организации				Больничные организации			
	городские		сельские		городские		сельские	
	2002	2003	2002	2003	2002	2003	2002	2003
Респ.Казахстан	399	351	1315	1307	475	473	350	378
Акмолинская	42	32	82	78	31	31	12	17
Актюбинская	13	14	72	78	16	16	20	20
Алматинская	4	4	207	207	33	33	35	35
Атырауская	15	14	35	35	17	17	17	19
В-Казахстанская	43	41	141	146	54	53	30	30
Жамбылская	31	28	100	92	19	19	19	22
З-Казахстанская	16	15	102	101	12	13	25	37
Карагандинская	67	47	131	125	52	51	22	21
Кызылординская	24	24	21	22	33	34	23	26
Костанайская	21	17	118	120	32	32	11	11
Мангыстауская	11	10	12	12	18	19	11	11
Павлодарская	21	15	76	79	22	22	23	23
С-Казахстанская	12	11	84	83	25	22	21	24
Ю-Казахстанская	32	32	134	129	58	58	81	82
г.Астана	10	10	0	0	14	14	0	0
г.Алматы (вкл.Респ.орг.)	37	37	0	0	39	39	0	0

Таблица 14

ПЛАНОВАЯ МОЩНОСТЬ
АМБУЛАТОРНО-ПОЛИКЛИНИЧЕСКИХ ОРГАНИЗАЦИЙ
(число посещений в смену)

Система здравоохранения

Наименование областей	ВСЕГО		на 10 000 человек населения	
	2002	2003	2002	2003
	Респ.Казахстан	201558	201209	135.6
Акмолинская	14674	14250	196.1	190.3
Актюбинская	9536	9950	142.7	148.0
Алматинская	22469	22469	144.0	142.8
Атырауская	4787	4722	105.9	103.3
В-Казахстанская	14738	14858	100.5	102.1
Жамбылская	12599	12610	128.6	127.9
З-Казахстанская	10179	10119	169.1	167.5
Карагандинская	20403	17269	153.0	129.7
Кызылординская	7354	7258	121.8	119.4
Костанайская	15303	18905	166.5	207.0
Мангыстауская	4845	4845	143.1	138.6
Павлодарская	11590	11725	154.8	157.3
С-Казахстанская	11602	11527	170.1	170.9
Ю-Казахстанская	20545	19565	97.3	91.0
г.Астана	3453	3454	68.8	67.7
г.Алматы (вкл.Респ.орг.)	17481	17683	152.3	150.5
в т.ч. г.Алматы	15397	15804	134.2	134.5
в т.ч. Респ. организации	2084	1879	0.0	0.0

АМБУЛАТОРНО-ПОЛИКЛИНИЧЕСКАЯ ПОМОЩЬ НАСЕЛЕНИЮ *)

Наименование областей	Число посещений			
	абс. число (в тыс.)		на 1 жителя	
	2002	2003	2002	2003
Респ. Казахстан	92015.2	94162.0	6.2	6.3
Акмолинская	4971.4	5044.1	6.6	6.7
Актюбинская	4671.5	5445.0	7.0	8.1
Алматинская	9803.7	9889.1	6.3	6.3
Атырауская	2862.2	3058.8	6.4	6.7
В-Казахстанская	7218.1	7294.6	4.9	5.0
Жамбылская	4941.2	4738.9	5.1	4.8
З-Казахстанская	4431.1	4253.5	7.4	7.1
Карагандинская	9578.2	9768.7	7.2	7.3
Кызылординская	3911.4	3904.1	6.5	6.4
Костанайская	5192.0	5574.7	5.6	6.1
Мангыстауская	3841.3	4033.2	11.5	11.7
Павлодарская	4082.7	4334.0	5.4	5.8
С-Казахстанская	3810.8	3788.7	5.6	5.6
Ю-Казахстанская	10871.2	11073.4	5.2	5.2
г. Астана	2808.0	3038.3	5.6	6.0
г. Алматы (вкл. Респ. орг.)	9020.4	8922.9	7.9	7.7
в т.ч. г. Алматы	8563.4	8519.9	7.5	7.3
в т.ч. Респ. организации	457.0	403.0	0.0	0.0

Примечание: *) Включены посещения к врачам на приеме и на дому

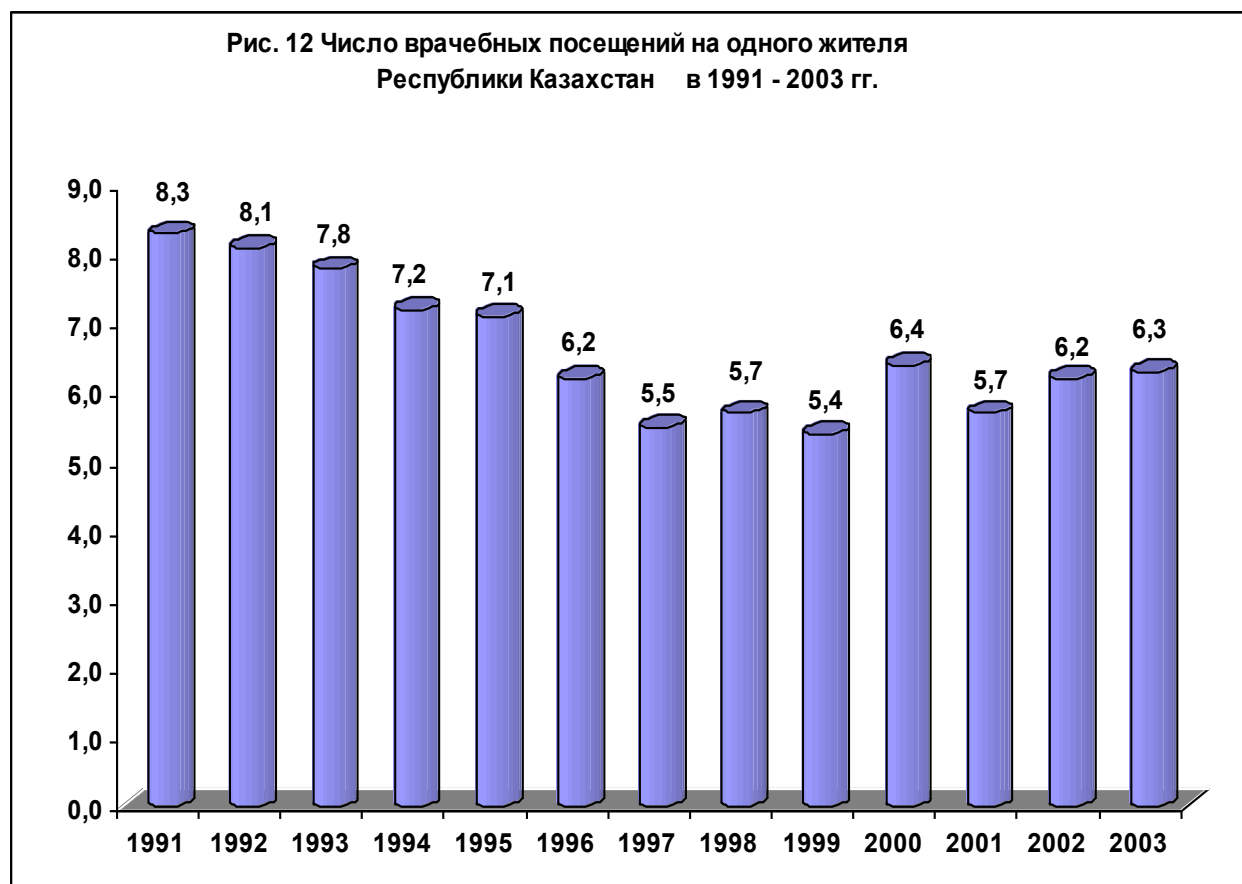

КОЕЧНЫЙ ФОНД И ОБЕСПЕЧЕННОСТЬ НАСЕЛЕНИЯ КОЙКАМИ
(обеспеченность на 10 000 соответствующего населения)

Наименование областей	Число развернутых коек - ВСЕГО				Хозрасчетные койки в бюджетных организациях		кроме того:	
	Все ведомства		в т.ч. сист.здр.				койки в частных клиниках	
	2002	2003	2002	2003	2002	2003	2002	2003
Респ.Казахстан	104243		99046	101168	1397	1524	5452	6412
Акмолинская	6740		6710	6925	0	0	85	92
Актюбинская	4059		4009	4178	146	173	776	942
Алматинская	8015		6800	6830	0	0	200	170
Атырауская	3040		3015	3200	0	30	35	35
В-Казахстанская	9985		9850	9810	0	12	914	1119
Жамбылская	5662		5602	5737	0	30	558	585
З-Казахстанская	4475		4342	4440	0	0	260	270
Карагандинская	12790		10114	10268	0	0	452	685
Кызылординская	5405		5405	5560	0	0	175	175
Костанайская	6247		6207	6296	6	0	149	159
Мангыстауская	2990		2470	2540	0	0	42	60
Павлодарская	5845		5680	5760	40	35	332	351
С-Казахстанская	5128		5098	5133	0	0	7	7
Ю-Казахстанская	11891		11831	12221	242	227	627	642
г.Астана	2732		2610	2715	55	55	460	485
г.Алматы	5194		5258	5590	738	777	380	635
Респ. организации	4045		4045	3965	170	185	0	0

Таблица 16
(продолжение)

КОЕЧНЫЙ ФОНД И ОБЕСПЕЧЕННОСТЬ НАСЕЛЕНИЯ КОЙКАМИ
(обеспеченность на 10 000 соответствующего населения)

Наименование областей	Обеспеченность населения койками на 10 000 населения			
	Все ведомства		в т.ч. система здравоохранения	
	2002	2003	2002	2003
Респ.Казахстан	70.1	0.0	66.6	67.7
Акмолинская	90.1	0.0	89.7	92.5
Актюбинская	60.7	0.0	60.0	62.1
Алматинская	51.4	0.0	43.6	43.4
Атырауская	67.3	0.0	66.7	70.0
В-Казахстанская	68.1	0.0	67.2	67.4
Жамбылская	57.8	0.0	57.2	58.2
З-Казахстанская	74.3	0.0	72.1	73.5
Карагандинская	95.9	0.0	75.8	77.2
Кызылординская	89.5	0.0	89.5	91.5
Костанайская	68.0	0.0	67.5	68.9
Мангыстауская	88.3	0.0	73.0	72.7
Павлодарская	78.1	0.0	75.9	77.3
С-Казахстанская	75.2	0.0	74.7	76.1
Ю-Казахстанская	56.3	0.0	56.1	56.8
г.Астана	54.4	0.0	52.0	53.2
г.Алматы (вкл.Респ.орг.)	80.5	0.0	81.1	81.3

**ДЕЯТЕЛЬНОСТЬ РЕСПУБЛИКАНСКИХ ОРГАНИЗАЦИЙ ЗДРАВООХРАНЕНИЯ
за 2003 год**

Наименование организации	Число коек				Занятость бюджетных коек		Среднее число дней пребывания больного на бюджетной койке		% сельских жителей, поступивших в стационары	
	бюджетных		х/расчетных		2002	2003	2002	2003	2002	2003
	2002	2003	2002	2003						
Респ. псих. бол-ца	400	240	0	0	313	352	42.8	38.6	10.5	26.9
НИИ глаз. болезней	150	150	20	20	287	287	10.5	10.2	48.8	49.1
НИИ кардиологии	180	180	60	60	192	202	10.6	13.0	19.9	29.8
НЦ пробл. туберкулеза	465	465	0	0	349	367	87.2	81.3	54.6	32.7
НЦ пед. и дет. хирургии	200	200	0	15	350	308	19.1	22.7	37.4	25.2
НИИ кожвен. болезней	150	150	10	10	225	251	27.6	26.0	32.8	28.4
НЦ урологии	140	140	45	45	227	229	16.5	18.5	17.9	21.7
НЦ онкол. и радиологии	470	470	0	0	260	241	25.6	24.1	32.6	29.2
НЦ хирургии	230	230	0	0	249	252	10.1	11.0	24.5	16.8
РНЦ ОЗМиР	130	130	35	35	228	237	12.6	12.0	34.9	21.8
Респуб. ГИОВ	240	240	0	0	338	339	16.2	16.6	28.4	30.0
Респуб. дет. "Аксай"	435	435	0	0	317	327	23.8	25.4	50.0	47.9
ДРЦ "Балбулак"	75	75	0	0	308	307	23.8	23.7	23.5	25.1
Клин. проф. заб. г. Караганда	110	110	0	0	313	296	16.0	16.4	0	0
НЦ травмат.ортопед. г. Астана	265	305	0	30	329	316	13.8	14.2	11.1	7.5
НИИ рад. мед. и эколог. г. Курчатов	0	45	0	0	0	313	0	11.2	0	64.9
Клиника проф. патол. г. Усть-Каменогорск	0	80	0	0	0	352	0	15.3	0	9.7
Лепрозорий Кызылординская область	130	130	0	0	294	295	99.4	86.1	1.3	8.3
Респ. клинич. больница г. Астана	245	245	0	0	280	267	11.1	12.2	8.9	11.0
РЦ. мед.соц.пробл. нарк. г. Павлодар	100	150	0	0	189	242	25.0	35.0	2.1	3.1
Мед. центр ЗКГМА г. Актюбинск	0	520	0	0	0	267	0	11.8	0	40.6

Рис. 13 Работа (занятость) коек Республиканских организаций в 2003 году



рис. 14 Среднее число дней пребывания больного на койке в 2003 году в Республиканских организациях



Рис. 15 % сельских жителей, поступивших в стационары Республиканских организаций в 2003 году

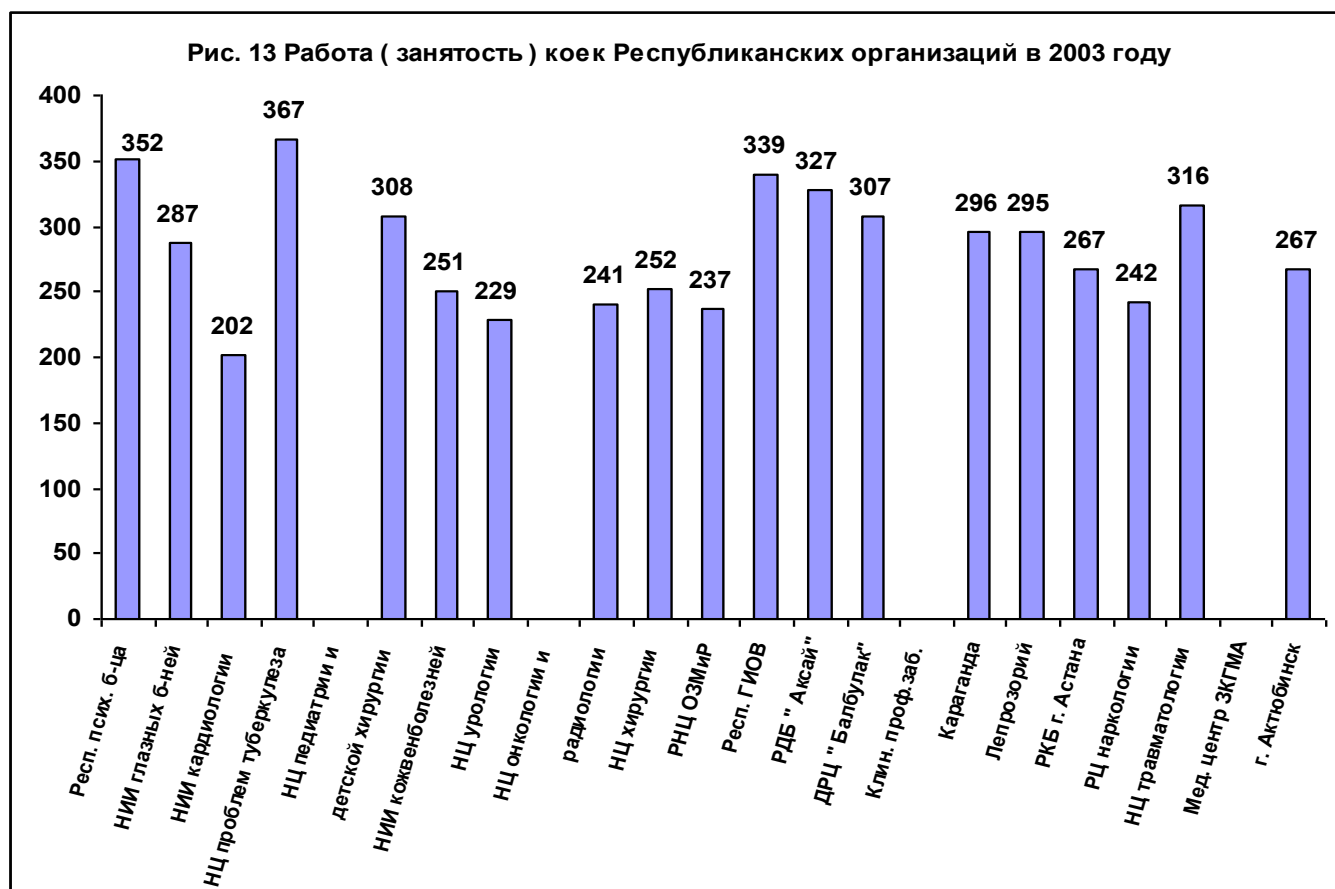

МЕДИЦИНСКИЕ КАДРЫ
(обеспеченность на 10 000 соответствующего населения)

Все ведомства

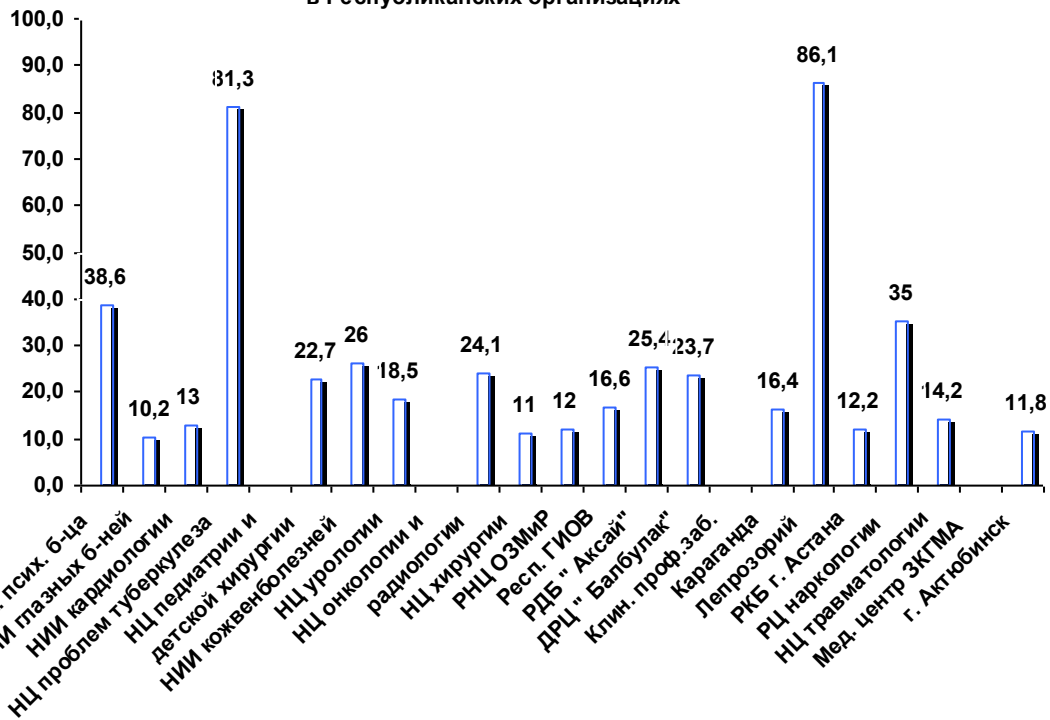
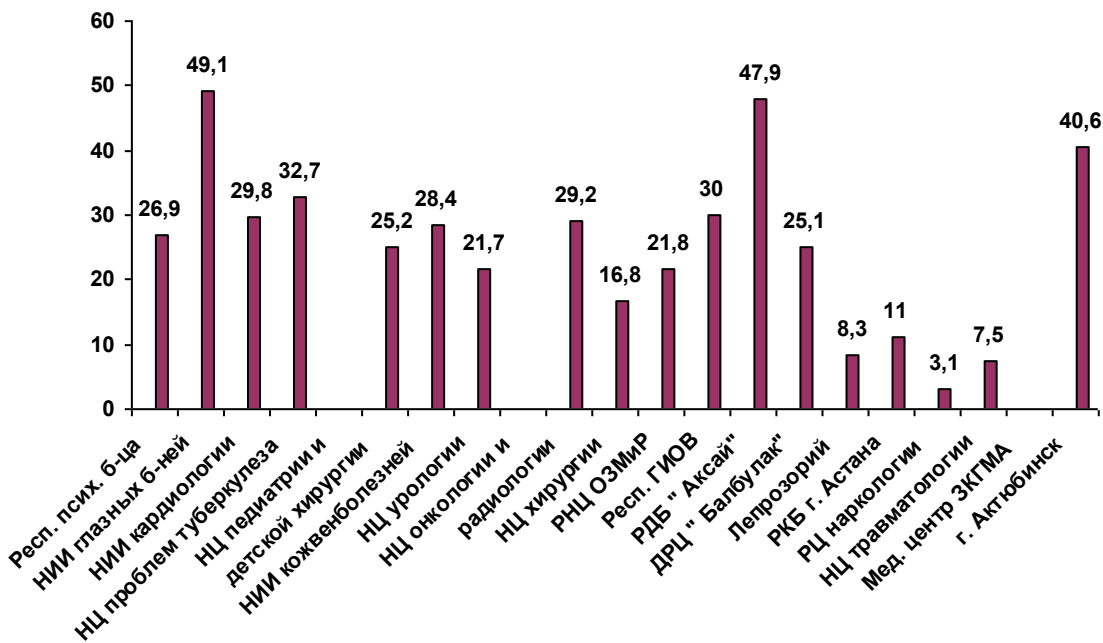
Наименование областей	Численность врачей всех специальностей (без зубных)							
	абсолютные числа				на 10 000 чел. населения			
	Все ведомства *)		в т.ч. система здравоохранения		Все ведомства		в т.ч. система здравоохранения	
	2002	2003	2002	2003	2002	2003	2002	2003
Респ.Казахстан	53659		44202	44762	36.1		29.7	29.9
Акмолинская	2198		2060	2035	29.4		27.5	27.2
Актюбинская	2985		2337	2574	44.7		35.0	38.3
Алматинская	3254		2822	2849	20.9		18.1	18.1
Атырауская	1383		1213	1228	30.6		26.8	26.9
В-Казахстанская	5301		4160	4153	36.2		28.4	28.5
Жамбылская	2639		2306	2197	26.9		23.5	22.3
З-Казахстанская	1979		1642	1659	32.9		27.3	27.5
Карагандинская	5725		4579	4587	42.9		34.3	34.5
Кызылординская	1958		1696	1681	32.4		28.1	27.7
Костанайская	2269		2084	2077	24.7		22.7	22.7
Мангыстауская	1219		1068	1031	36.0		31.6	29.5
Павлодарская	2738		2165	2223	36.6		28.9	29.8
С-Казахстанская	1589		1387	1401	23.3		20.3	20.8
Ю-Казахстанская	6046		5479	5667	28.6		26.0	26.4
г. Астана	2730		2202	2189	54.4		43.9	42.9
г. Алматы (вкл. Респ. орг.)	9646		7002	7211	84.1		61.0	61.4
в т.ч. г. Алматы	6939		4295	4279	60.5		37.4	36.4
в т.ч. Респ. организации	2707		2707	2932	0.0		0.0	0.0

Примечание: *) Включены также врачи санаториев, МСЭК и частных структур

Таблица 18

МЕДИЦИНСКИЕ КАДРЫ
(обеспеченность на 10 000 соответствующего населения)

(продолжение)

Наименование областей	Провизоры		Фармацевты	
	абс. число	на 1000 чел. населения	абс. число	на 1000 чел. населения
	2003	2003	2003	2003
Респ.Казахстан	4871	32.6	5519	36.9
Акмолинская	138	18.4	355	47.4
Актюбинская	35	5.2	22	3.3
Алматинская	25	1.6	15	1.0
Атырауская	114	24.9	236	51.6
В-Казахстанская	416	28.6	1044	71.7
Жамбылская	285	28.9	341	34.6
З-Казахстанская	88	14.6	245	40.6
Карагандинская	244	18.3	407	30.6
Кызылординская	151	24.9	164	27.0
Костанайская	23	2.5	27	3.0
Мангыстауская	0	0.0	20	5.7
Павлодарская	234	31.4	510	68.4
С-Казахстанская	121	17.9	403	59.7
Ю-Казахстанская	716	33.3	275	12.8
г. Астана	229	44.9	296	58.0
г. Алматы (вкл. Респ. орг.)	2052	174.7	1159	98.7

Таблица 18
(продолжение)

МЕДИЦИНСКИЕ КАДРЫ
(обеспеченность на 10 000 соответствующего населения)

Все ведомства

Наименование областей	из них: врачи – специалисты *)			
	абс. число		на 10 000 чел.населения	
	2002	2003	2002	2003
Респ.Казахстан	44916	45170	30.2	30.2
Акмолинская	1948	1889	26.0	25.2
Актюбинская	2611	2618	39.1	38.9
Алматинская	2715	2714	17.4	17.3
Атырауская	1170	1190	25.9	26.0
В-Казахстанская	4392	4409	30.0	30.3
Жамбылская	2277	2142	23.3	21.7
З-Казахстанская	1666	1666	27.7	27.6
Карагандинская	4572	4626	34.3	34.8
Кызылординская	1632	1645	27.0	27.1
Костанайская	1997	2040	21.7	22.3
Мангыстауская	1087	1057	32.1	30.2
Павлодарская	2281	2347	30.5	31.5
С-Казахстанская	1242	1231	18.2	18.3
Ю-Казахстанская	5134	5250	24.3	24.4
г.Астана	2419	2515	48.2	49.3
г.Алматы (вкл.Респ.орг.)	7773	7831	67.7	66.7
в т.ч. г.Алматы	5600	5503	48.8	46.8
в т.ч. Респ. организации	2173	2328	0.0	0.0

Примечание: *) Кроме организаторов здравоохранения, диетологов, патологоанатомов, судмедэкспертов и врачей санэпидгруппы, врачей методистов, статистиков, по ФЗОЖ и менеджеров

Таблица 18
(продолжение)

МЕДИЦИНСКИЕ КАДРЫ
(обеспеченность на 10 000 соответствующего населения)
ЧИСЛЕННОСТЬ ВРАЧЕЙ

Все ведомства

Наименование областей	городские				сельские			
	абс. число		на 10 000 чел.населения		абс. число		на 10 000 чел.населения	
	2002	2003	2002	2003	2002	2003	2002	2003
Респ.Казахстан	44681	45175	53.1	53.1	8070	8377	12.5	13.0
Акмолинская	1845	1799	53.3	51.6	410	440	10.2	11.0
Актюбинская	2602	2634	71.2	71.3	408	438	13.5	14.5
Алматинская	2075	2120	45.2	45.6	1028	1023	9.3	9.2
Атырауская	1130	1133	42.9	42.5	304	322	16.1	16.9
В-Казахстанская	4399	4450	51.0	51.8	921	887	15.3	14.9
Жамбылская	1863	1763	42.4	39.8	739	709	13.7	13.1
З-Казахстанская	1335	1364	52.2	52.5	593	640	17.1	18.6
Карагандинская	4935	4965	44.6	44.8	612	647	26.9	29.2
Кызылординская	1830	1863	50.8	51.4	154	162	6.3	6.6
Костанайская	1867	1745	37.6	34.9	412	562	9.8	13.6
Мангыстауская	1146	1099	44.0	40.8	146	154	18.7	19.3
Павлодарская	2404	2488	50.0	51.5	329	342	12.3	13.1
С-Казахстанская	1235	1199	48.4	47.2	357	389	8.4	9.3
Ю-Казахстанская	4424	4620	54.3	55.8	1608	1607	12.4	12.2
г.Астана	2735	2933	54.5	57.5	0	0	0.0	0.0
г.Алматы (вкл.Респ.орг.)	8856	9000	77.2	76.6	49	55	0.0	0.0
в т.ч. г.Алматы	6198	6123	54.0	52.1	0	0	0.0	0.0
в т.ч. Респ. организации	2658	2877	0.0	0.0	49	55	0.0	0.0

Таблица 18
(продолжение)

МЕДИЦИНСКИЕ КАДРЫ
(обеспеченность на 10 000 соответствующего населения)

Наименование областей	Численность среднего медперсонала (включая зубных врачей)			
	абсолютные числа			
	Все ведомства		в т.ч. система здравоохранения	
	2002	2003	2002	2003
Респ.Казахстан	113358		99749	100821
Акмолинская	6195		5957	6001
Актюбинская	4854		3950	4157
Алматинская	8141		7194	7196
Атырауская	3268		2969	3017
В-Казахстанская	10871		8861	9013
Жамбылская	7596		7115	6834
З-Казахстанская	5128		4530	4955
Карагандинская	11295		8991	8859
Кызылординская	6084		5642	5792
Костанайская	6217		5890	5889
Мангыстауская	2913		2669	2785
Павлодарская	5800		4876	5048
С-Казахстанская	5271		4816	4868
Ю-Казахстанская	15207		14131	14303
г.Астана	3416		2759	2692
г.Алматы	8785		7082	7073
Респ. организации	2317		2317	2339

Таблица 18
(продолжение)

МЕДИЦИНСКИЕ КАДРЫ
(обеспеченность на 10 000 соответствующего населения)

Наименование областей	Численность среднего медперсонала (включая зубных врачей)			
	на 10 000 человек населения			
	Все ведомства		в т.ч. система здравоохранения	
	2002	2003	2002	2003
Респ.Казахстан	76.3		67.1	67.4
Акмолинская	82.8		79.6	80.2
Актюбинская	72.6		59.1	61.8
Алматинская	52.2		46.1	45.7
Атырауская	72.3		65.7	66.0
В-Казахстанская	74.2		60.4	61.9
Жамбылская	77.5		72.6	69.3
З-Казахстанская	85.2		75.3	82.0
Карагандинская	84.7		67.4	66.6
Кызылординская	100.8		93.4	95.3
Костанайская	67.6		64.1	64.5
Мангыстауская	86.1		78.9	79.7
Павлодарская	77.5		65.1	67.7
С-Казахстанская	77.3		70.6	72.2
Ю-Казахстанская	72.0		67.0	66.5
г.Астана	68.0		55.0	52.8
г.Алматы(вкл. Респ. организации)	967		61.7	60.2

Таблица 18
(продолжение)

МЕДИЦИНСКИЕ КАДРЫ
(обеспеченность на 10 000 соответствующего населения)

Система Минздрава

Наименование областей	из них: квалифицированный средний медицинский персонал *)			
	абсолютные числа		на 10 000 человек населения	
	2002	2003	2002	2003
Респ.Казахстан	83339	83553	56.1	55.9
Акмолинская	4924	4892	65.8	65.3
Актюбинская	3232	3378	48.4	50.2
Алматинская	6000	6093	38.5	38.7
Атырауская	2415	2414	53.4	52.8
В-Казахстанская	7393	7433	50.4	51.1
Жамбылская	6539	6112	66.8	62.0
З-Казахстанская	3542	3820	58.9	63.3
Карагандинская	7393	7284	55.4	54.7
Кызылординская	4862	4898	80.5	80.6
Костанайская	4874	4856	53.0	53.2
Мангыстауская	2182	2281	64.5	65.3
Павлодарская	3937	4100	52.6	55.0
С-Казахстанская	4058	4134	59.5	61.3
Ю-Казахстанская	12187	12184	57.7	56.7
г.Астана	2159	2064	43.0	40.5
г.Алматы (вкл.Респ.орг.)	7642	7610	66.6	64.8
в т.ч. г.Алматы	5823	5794	50.8	49.3
в т.ч. Респ. организации	1819	1816	0.0	0.0

Примечание: *) Включены: медсестры, фельдшера, акушерки

Таблица 18
(продолжение)

МЕДИЦИНСКИЕ КАДРЫ
(обеспеченность на 100 000 человек соответствующего населения)
ЧИСЛЕННОСТЬ СРЕДНЕГО МЕДИЦИНСКОГО ПЕРСОНАЛА

Все ведомства

Наименование областей	городские				сельские			
	абс. число	абс. число	на 10000 чел.нас.	на 10000 чел.нас.	абс. число	абс. число	на 10000 чел.нас.	на 10000 чел.нас.
	2002	2003	2002	2003	2002	2003	2002	2003
Респ.Казахстан	81321	81827	96.6	96.2	30164	30888	46.8	47.9
Акмолинская	4284	4428	123.7	126.9	1877	1900	46.7	47.5
Актюбинская	3690	3571	101.0	96.6	1217	1302	40.2	43.0
Алматинская	4371	4335	95.2	93.2	3116	3155	28.3	28.5
Атырауская	1952	2393	74.1	89.7	1384	996	73.5	52.3
В-Казахстанская	8300	8522	96.3	99.1	2697	2680	44.7	45.0
Жамбылская	4822	4600	109.7	103.9	2751	2648	50.9	48.8
З-Казахстанская	2831	2996	110.7	115.4	2140	2492	61.8	72.4
Карагандинская	8557	8295	77.4	74.8	1774	1829	78.1	82.4
Кызылординская	4904	5111	136.0	141.0	1055	1101	43.4	44.9
Костанайская	4130	3872	83.1	77.4	2047	2371	48.5	57.4
Мангыстауская	2360	2448	90.6	90.8	674	647	86.5	80.9
Павлодарская	4657	4801	96.9	99.3	1124	1229	41.9	46.9
С-Казахстанская	3192	3173	125.1	124.9	2058	2063	48.2	49.1
Ю-Казахстанская	8985	8973	110.3	108.4	6071	6266	46.8	47.4
г.Астана	3391	3509	67.6	68.8	0	0	0.0	0.0
г.Алматы (вкл.Респ.орг.)	10895	10800	95.0	91.9	179	209	0.0	0.0
в т.ч. г.Алматы	8757	8670	76.3	73.8	0	0	0.0	0.0
в т.ч. Респ. организации	2138	2130	0.0	0.0	179	209	0.0	0.0

ОБЕСПЕЧЕННОСТЬ НАСЕЛЕНИЯ СРЕДНИМ МЕДПЕРСОНАЛОМ ОСНОВНЫХ СПЕЦИАЛЬНОСТЕЙ

Все ведомства

Наименование областей	Фельдшера				Акушерки				Мед.сестры				Зуб.врачи			
	абс. число		на 10000 чел.нас.		абс. число		на 10000 чел.нас.		абс. число		на 10000 чел.нас.		абс. число		на 10000 чел.нас.	
	2002	2003	2002	2003	2002	2003	2002	2003	2002	2003	2002	2003	2002	2003	2002	2003
Респ.Казахстан	11436	11272	7.7	7.5	8099	8018	5.5	5.4	72715	73483	48.9	49.1	1046	1092	0.7	0.7
Акмолинская	812	841	10.9	11.2	467	484	6.2	6.5	3752	3794	50.2	50.7	91	89	1.2	1.2
Актюбинская	443	413	6.6	6.1	381	366	5.7	5.4	3174	3172	47.5	47.2	108	123	1.6	1.8
Алматинская	891	945	5.7	6.0	640	677	4.1	4.3	4667	4702	29.9	29.9	34	30	0.2	0.2
Атырауская	369	376	8.2	8.2	289	278	6.4	6.1	2050	2063	45.4	45.1	31	32	0.7	0.7
В-Казахстанская	1277	1260	8.7	8.7	718	739	4.9	5.1	7011	7153	47.8	49.1	140	155	1.0	1.1
Жамбылская	982	827	10.0	8.4	805	575	8.2	5.8	5086	5011	51.9	50.8	29	31	0.3	0.3
З-Казахстанская	583	578	9.7	9.6	369	351	6.1	5.8	3031	3280	50.4	54.3	61	96	1.0	1.6
Карагандинская	768	688	5.8	5.2	492	535	3.7	4.0	7231	7095	54.2	53.3	28	27	0.2	0.2
Кызылординская	569	589	9.4	9.7	513	517	8.5	8.5	3875	3981	64.2	65.5	51	54	0.8	0.9
Костанайская	763	733	8.3	8.0	453	465	4.9	5.1	3897	3921	42.4	42.9	21	33	0.2	0.4
Мангыстауская	210	186	6.2	5.3	190	198	5.6	5.7	2109	2213	62.3	63.3	18	20	0.5	0.6
Павлодарская	491	540	6.6	7.2	302	343	4.0	4.6	3809	3929	50.9	52.7	79	91	1.1	1.2
С-Казахстанская	772	764	11.3	11.3	385	399	5.6	5.9	3208	3225	47.0	47.8	128	148	1.9	2.2
Ю-Казахстанская	1487	1469	7.0	6.8	1338	1344	6.3	6.3	9960	10160	47.2	47.3	191	127	0.9	0.6
г.Астана	280	272	5.6	5.3	161	169	3.2	3.3	2187	2245	43.6	44.0	28	30	0.6	0.6
г.Алматы (вкл.Респ.орг.)	739	791	6.4	6.7	596	578	5.2	4.9	7668	7539	66.8	64.2	8	6	0.1	0.1
в т.ч. г.Алматы	667	716	5.8	6.1	515	493	4.5	4.2	6002	5883	52.3	50.1	7	1	0.1	0.0
в т.ч. Респ. организации	72	75	0.0	0.0	81	85	0.0	0.0	1666	1656	0.0	0.0	1	5	0.0	0.0

Таблица 19
(продолжение)

ОБЕСПЕЧЕННОСТЬ НАСЕЛЕНИЯ СРЕДНИМ МЕДПЕРСОНАЛОМ ОСНОВНЫХ СПЕЦИАЛЬНОСТЕЙ

Все ведомства

Наименование областей	Помощники сан.врачей и эпидемиологов				Лаборанты				Рентгено-лаборанты			
	абс. число		на 10000 чел.нас.		абс. число		на 10000 чел.нас.		абс. число		на 10000 чел.нас.	
	2002	2003	2002	2003	2002	2003	2002	2003	2002	2003	2002	2003
Респ.Казахстан	3126	2910	2.1	2.0	8199	8467	5.5	5.7	1762	1712	1.2	1.1
Акмолинская	206	213	2.8	2.8	412	460	5.5	6.1	102	109	1.4	1.5
Актюбинская	142	140	2.1	2.1	336	326	5.0	4.9	79	66	1.2	1.0
Алматинская	296	224	1.9	1.4	542	533	3.5	3.4	90	99	0.6	0.6
Атырауская	116	93	2.6	2.0	244	267	5.4	5.8	56	57	1.2	1.3
В-Казахстанская	284	273	1.9	1.9	949	962	6.5	6.6	222	219	1.5	1.5
Жамбылская	147	151	1.5	1.5	318	363	3.3	3.7	59	62	0.6	0.6
З-Казахстанская	167	190	2.8	3.2	460	499	7.6	8.3	64	69	1.1	1.1
Карагандинская	310	228	2.3	1.7	853	849	6.4	6.4	219	218	1.6	1.6
Кызылординская	202	162	3.4	2.7	453	519	7.5	8.5	69	76	1.1	1.3
Костанайская	176	181	1.9	2.0	547	524	6.0	5.7	78	105	0.9	1.2
Мангыстауская	71	63	2.1	1.8	223	231	6.6	6.6	115	47	3.4	1.3
Павлодарская	173	169	2.3	2.3	427	461	5.7	6.2	93	102	1.2	1.4
С-Казахстанская	130	131	1.9	1.9	335	313	4.9	4.6	87	63	1.3	0.9
Ю-Казахстанская	414	420	2.0	2.0	951	977	4.5	4.5	167	167	0.8	0.8
г.Астана	79	84	1.6	1.7	269	300	5.4	5.9	51	58	1.0	1.1
г.Алматы (вкл.Респ.орг.)	213	188	1.9	1.6	880	883	7.7	7.5	211	195	1.8	1.7
в т.ч. г.Алматы	199	177	1.7	1.5	650	647	5.7	5.5	173	166	1.5	1.4
в т.ч. Респ. организации	14	11	0.0	0.0	230	236	0.0	0.0	38	29	0.0	0.0

**МЕДИЦИНСКИЕ КАДРЫ
ЧАСТНЫХ МЕДИЦИНСКИХ СТРУКТУР
(АБС.ЧИСЛА)**

Наименование областей	Численность врачей		Численность среднего медперсонала (вкл.зубных)	
	2002	2003	2002	2003
Респ.Казахстан	7160	7315	9547	9680
Акмолинская	155	164	204	218
Актюбинская	533	498	693	716
Алматинская	260	282	268	280
Атырауская	115	117	165	168
В-Казахстанская	1068	1131	1988	2126
Жамбылская	262	240	434	388
З-Казахстанская	286	306	441	486
Карагандинская	904	978	1240	1201
Кызылординская	204	212	317	323
Костанайская	139	190	194	288
Мангыстауская	110	112	179	168
Павлодарская	463	502	695	776
С-Казахстанская	106	90	177	155
Ю-Казахстанская	447	411	753	633
г.Астана	421	452	533	554
г.Алматы	1687	1630	1266	1200

Таблица 21

**ПОДГОТОВКА МЕДИЦИНСКИХ КАДРОВ В ОРГАНИЗАЦИЯХ
РЕСПУБЛИКИ КАЗАХСТАН
(АБС.ЧИСЛА)**

Показатели	государственные		негосударственные	
	2002	2003	2002	2003
Число медицинских ВУЗов	6		3	
Число студентов на начало года	12945		1484	
Число принятых в ВУЗы	3015		655	
Число окончивших ВУЗы	1631		204	
Число медицинских средних учебных заведений	26		16	
Число учащихся на начало года	16607		4723	
Число принятых в СУЗы	6746		1976	
Число окончивших СУЗы	3937		1290	

V

**СЕТЬ, КАДРЫ, КОЕЧНЫЙ ФОНД И
ПОКАЗАТЕЛИ ДЕЯТЕЛЬНОСТИ ОРГАНИЗАЦИЙ
ЗДРАВООХРАНЕНИЯ РЕСПУБЛИКИ КАЗАХСТАН**

ЛЕЧЕБНО-ПРОФИЛАКТИЧЕСКИЕ ОРГАНИЗАЦИИ СЕЛЬСКОГО РАЙОНА

Наименование областей	ЦРБ и РБ		СУБ и СБ		Врачебные амбулатории и семейные врачебные амбулатории распол.в сельских поселениях		ФАП и ФП		ФП без помещения	
	2002	2003	2002	2003	2002	2003	2002	2003	2002	2003
Респ.Казахстан	177	176	188	203.0	1274	1284	4179	4053	634	749
Акмолинская	16	16	5	10.0	80	77	494	489	66	57
Актюбинская	12	12	13	13.0	72	78	222	195	67	87
Алматинская	16	16	28	28.0	207	207	367	367	65	115
Атырауская	8	8	9	11.0	34	34	63	63	64	55
В-Казахстанская	20	20	8	8.0	141	146	362	366	75	74
Жамбылская	10	10	6	8.0	85	87	210	208	58	57
З-Казахстанская	16	16	6	8.0	101	100	328	316	23	24
Карагандинская	12	11	10	9.0	119	113	246	187	30	73
Кызылординская	7	7	23	26.0	21	22	98	98	30	32
Костанайская	16	16	1	1.0	118	120	436	406	82	100
Мангыстауская	5	5	5	5.0	9	9	14	14	0	3
Павлодарская	9	9	5	5.0	75	78	226	225	47	44
С-Казахстанская	13	13	13	13.0	83	88	582	577	27	28
Ю-Казахстанская	17	17	56	58	129	125	531	542	0	0

Таблица 23

ОБЕСПЕЧЕННОСТЬ НАСЕЛЕНИЯ ВРАЧАМИ
ОСНОВНЫХ СПЕЦИАЛЬНОСТЕЙ

Все ведомства *)

Наименование областей	Численность врачей терапевт.профиля – всего **)				из них: терапевтов			
	абс. число		на 10000 чел. нас.		абс. число		на 10000 чел. нас.	
	2002	2003	2002	2003	2002	2003	2002	2003
Респ.Казахстан	12229	12329	8.2	8.2	6801	6717	4.6	4.5
Акмолинская	548	535	7.3	7.2	352	339	4.7	4.5
Актюбинская	773	796	11.6	11.8	491	504	7.4	7.5
Алматинская	750	719	4.8	4.6	580	542	3.7	3.5
Атырауская	361	335	8.0	7.3	213	195	4.7	4.3
В-Казахстанская	1178	1270	8.0	8.7	558	654	3.8	4.5
Жамбылская	603	610	6.2	6.2	361	371	3.7	3.8
З-Казахстанская	513	497	8.5	8.2	317	301	5.3	5.0
Карагандинская	1244	1237	9.3	9.3	631	596	4.7	4.5
Кызылординская	465	462	7.7	7.6	263	239	4.4	3.9
Костанайская	530	531	5.8	5.8	338	331	3.7	3.6
Мангыстауская	311	309	9.2	8.8	188	185	5.6	5.3
Павлодарская	632	629	8.4	8.4	332	346	4.4	4.6
С-Казахстанская	338	346	5.0	5.1	191	205	2.8	3.0
Ю-Казахстанская	1309	1348	6.2	6.3	792	774	3.8	3.6
г.Астана	715	757	14.2	14.8	382	343	7.6	6.7
г.Алматы (вкл.Респ.орг.)	1959	1948	17.1	16.6	812	792	7.1	6.7
г.Алматы	1466	1430	12.8	12.2	639	624	5.6	5.3
Респ. организации	493	518	0.0	0.0	173	168	0.0	0.0

Примечание: *) с 1999 года включая врачей, работающих в частных структурах

**) Включены: терапевты, кардиологи, эндокринологи, аллергологи, гематологи, физиотерапевты, инфекционисты, ревматолог и, гастроэнтерологи, врачи скорой помощи, пульмонологи, нефрологи, генетики, врачи по функциональной диагностике, врачи УЗИ

Таблица 23
(продолжение)

ОБЕСПЕЧЕННОСТЬ НАСЕЛЕНИЯ ВРАЧАМИ
ОСНОВНЫХ СПЕЦИАЛЬНОСТЕЙ

Все ведомства *)

Наименование областей	из них:							
	кардиологов				эндокринологов			
	абс. число		на 10000 чел.нас.		абс. число		на 10000 чел.нас.	
	2002	2003	2002	2003	2002	2003	2002	2003
Респ.Казахстан	609	616	0.4	0.4	425	445	0.3	0.3
Акмолинская	23	19	0.3	0.3	18	16	0.2	0.2
Актюбинская	25	25	0.4	0.4	23	25	0.3	0.4
Алматинская	24	28	0.2	0.2	13	14	0.1	0.1
Атырауская	29	26	0.6	0.6	17	17	0.4	0.4
В-Казахстанская	60	55	0.4	0.4	43	41	0.3	0.3
Жамбылская	32	32	0.3	0.3	22	17	0.2	0.2
З-Казахстанская	25	23	0.4	0.4	13	10	0.2	0.2
Карагандинская	52	57	0.4	0.4	46	48	0.3	0.4
Кызылординская	15	17	0.3	0.3	10	12	0.2	0.2
Костанайская	24	27	0.3	0.3	24	26	0.3	0.3
Мангыстауская	17	19	0.5	0.5	8	7	0.2	0.2
Павлодарская	30	27	0.4	0.4	23	25	0.3	0.3
С-Казахстанская	12	12	0.2	0.2	13	12	0.2	0.2
Ю-Казахстанская	74	72	0.4	0.3	64	68	0.3	0.3
г.Астана	42	46	0.8	0.9	19	25	0.4	0.5
г.Алматы	65	63	0.6	0.5	45	55	0.4	0.5
Респ. организации	60	68	0.0	0.0	24	27	0.0	0.0
г.Алматы (вкл.Респ.орг.)	125	131	1.1	1.1	69	82	0.6	0.7

Примечание: *) С 1999 года включая врачей, работающих в частных структурах

Таблица 23
(продолжение)

ОБЕСПЕЧЕННОСТЬ НАСЕЛЕНИЯ ВРАЧАМИ
ОСНОВНЫХ СПЕЦИАЛЬНОСТЕЙ

Все ведомства *)

Наименование областей	Хирургического профиля – всего **)				из них: хирургов			
	абс. число		на 10000 чел. нас.		абс. число		на 10000 чел. нас.	
	2002	2003	2002	2003	2002	2003	2002	2003
	Респ.Казахстан	5940	6001	4.0	4.0	1941	1962	1.3
Акмолинская	254	258	3.4	3.5	101	101	1.4	1.4
Актюбинская	294	292	4.4	4.3	122	115	1.8	1.7
Алматинская	312	320	2.0	2.0	121	123	0.8	0.8
Атырауская	124	129	2.7	2.8	49	52	1.1	1.1
В-Казахстанская	570	590	3.9	4.1	177	202	1.2	1.4
Жамбылская	311	302	3.2	3.1	107	102	1.1	1.0
З-Казахстанская	179	191	3.0	3.2	81	84	1.4	1.4
Карагандинская	578	605	4.3	4.6	193	207	1.5	1.6
Кызылординская	144	145	2.4	2.4	44	42	0.7	0.7
Костанайская	305	300	3.3	3.3	109	106	1.2	1.2
Мангыстауская	127	126	3.8	3.6	37	39	1.1	1.1
Павлодарская	305	316	4.1	4.2	85	95	1.1	1.3
С-Казахстанская	180	177	2.6	2.6	68	63	1.0	0.9
Ю-Казахстанская	741	759	3.5	3.5	270	262	1.3	1.2
г.Астана	406	392	8.1	7.7	118	102	2.4	2.0
г.Алматы	724	689	6.3	5.9	186	174	1.6	1.5
Респ. организации	386	410	0.0	0.0	73	93	0.0	0.0
г.Алматы (вкл.Респ.орг.)	1110	1099	9.7	9.4	259	267	2.3	2.3

Примечание: *) С 1999 года включая врачей, работающих в частных структурах

***) Включены: хирурги, травматологи-ортопеды, анестезиологи-реаниматологи, урологи, нейрохирурги, детские хирурги, сердечно-сосудистые хирурги, торакальные хирурги, проктологи, урологи детские и хирурги по трансплантации органов и тканей

Таблица 23
(продолжение)

ОБЕСПЕЧЕННОСТЬ НАСЕЛЕНИЯ ВРАЧАМИ
ОСНОВНЫХ СПЕЦИАЛЬНОСТЕЙ

Все ведомства *)

Наименование областей	из них:							
	травматологов - ортопедов				анестезиологов - реаниматологов			
	абс. число		на 10000 чел. нас.		абс. число		на 10000 чел. нас.	
	2002	2003	2002	2003	2002	2003	2002	2003
Респ.Казахстан	715	725	0.5	0.5	1901	1927	1.3	1.3
Акмолинская	24	23	0.3	0.3	86	91	1.2	1.2
Актюбинская	32	29	0.5	0.4	73	75	1.1	1.1
Алматинская	31	32	0.2	0.2	108	114	0.7	0.7
Атырауская	11	14	0.2	0.3	42	40	0.9	0.9
В-Казахстанская	89	86	0.6	0.6	197	196	1.3	1.4
Жамбылская	45	40	0.5	0.4	92	93	0.9	0.9
З-Казахстанская	13	14	0.2	0.2	44	56	0.7	0.9
Карагандинская	68	74	0.5	0.6	209	213	1.6	1.6
Кызылординская	21	19	0.4	0.3	43	52	0.7	0.9
Костанайская	29	34	0.3	0.4	96	91	1.0	1.0
Мангыстауская	17	15	0.5	0.4	43	44	1.3	1.3
Павлодарская	45	46	0.6	0.6	106	105	1.4	1.4
С-Казахстанская	17	20	0.3	0.3	56	54	0.8	0.8
Ю-Казахстанская	76	78	0.4	0.4	249	268	1.2	1.3
г.Астана	71	74	1.4	1.5	113	112	2.3	2.2
г.Алматы	96	94	0.8	0.8	245	224	2.1	1.9
Респ. организации	30	33	0.0	0.0	99	99	0.0	0.0
г.Алматы (вкл.Респ.орг.)	126	127	1.1	1.1	344	323	3.0	2.8

Примечание: *) с 1999 года включая врачей, работающих в частных структурах

Таблица 23
(продолжение)

ОБЕСПЕЧЕННОСТЬ НАСЕЛЕНИЯ ВРАЧАМИ
ОСНОВНЫХ СПЕЦИАЛЬНОСТЕЙ

Все ведомства *)

Наименование областей	из них:					
	урологов				нейрохирургов	
	абс. число		на 10 000 чел. нас.		абс. число	
	2002	2003	2002	2003	2002	2003
Респ.Казахстан	499	500	0.3	0.3	186	192
Акмолинская	9	11	0.1	0.2	4	4
Актюбинская	25	23	0.4	0.3	12	11
Алматинская	16	16	0.1	0.1	7	6
Атырауская	7	8	0.2	0.2	4	4
В-Казахстанская	27	27	0.2	0.2	12	12
Жамбылская	24	22	0.3	0.2	6	8
З-Казахстанская	11	13	0.2	0.2	6	6
Карагандинская	33	30	0.3	0.2	20	17
Кызылординская	14	13	0.2	0.2	5	5
Костанайская	30	27	0.3	0.3	10	11
Мангыстауская	12	11	0.4	0.3	3	3
Павлодарская	33	32	0.4	0.4	4	5
С-Казахстанская	12	10	0.2	0.2	5	5
Ю-Казахстанская	65	64	0.3	0.3	23	23
г.Астана	42	43	0.8	0.8	9	13
г.Алматы	81	87	0.7	0.7	49	50
Респ. организации	58	63	0.0	0.0	7	9
г.Алматы (вкл.Респ.орг.)	139	150	1.2	1.3	56	59

Примечание: *) с 1999 года включая врачей, работающих в частных структурах

Таблица 23
(продолжение)

**ОБЕСПЕЧЕННОСТЬ НАСЕЛЕНИЯ ВРАЧАМИ
ОСНОВНЫХ СПЕЦИАЛЬНОСТЕЙ**

Все ведомства *)

Наименование областей	Онкологов **)				Акушер - гинекологов			
	абс. число		на 10000 чел. нас.		абс. число		на 10000 чел. нас.	
	2002	2003	2002	2003	2002	2003	2002	2003
Респ.Казахстан	530	547	0.4	0.4	3800	3877	2.6	2.6
Акмолинская	18	20	0.2	0.3	191	193	2.6	2.6
Актюбинская	28	25	0.4	0.4	239	223	3.6	3.3
Алматинская	26	28	0.2	0.2	203	218	1.3	1.4
Атырауская	12	13	0.3	0.3	101	106	2.2	2.3
В-Казахстанская	67	73	0.5	0.5	340	344	2.3	2.4
Жамбылская	17	24	0.2	0.2	215	214	2.2	2.2
З-Казахстанская	9	7	0.2	0.1	131	130	2.2	2.2
Карагандинская	50	57	0.4	0.4	313	337	2.4	2.5
Кызылординская	16	16	0.3	0.3	135	142	2.2	2.3
Костанайская	34	29	0.4	0.3	182	184	2.0	2.0
Мангыстауская	6	5	0.2	0.1	91	90	2.7	2.6
Павлодарская	18	21	0.2	0.3	191	201	2.6	2.7
С-Казахстанская	8	11	0.1	0.2	124	112	1.8	1.7
Ю-Казахстанская	46	56	0.2	0.3	541	564	2.6	2.6
г.Астана	19	19	0.4	0.4	180	197	3.6	3.9
г.Алматы	44	34	0.4	0.3	539	515	4.7	4.4
Респ. организации	112	109	0.0	0.0	84	107	0.0	0.0
г.Алматы (вкл.Респ.орг.)	156	143	1.4	1.2	623	622	5.4	5.3

Примечание: *) С 1999 года включая врачей, работающих в частных структурах

***) Включены: онкологи, онкологи-хирурги, онкологи-гинекологи, онкологи-отоларингологи

Таблица 23
(продолжение)

**ОБЕСПЕЧЕННОСТЬ НАСЕЛЕНИЯ ВРАЧАМИ
ОСНОВНЫХ СПЕЦИАЛЬНОСТЕЙ**

Все ведомства

Наименование областей	Офтальмологов – взрослых и детских				Педиатров (вкл. неонатологов)			
	абс. число		на 10000 чел.нас.		абс. число		на 10000 чел.нас.	
	2002	2003	2002	2003	2002	2003	2002	2003
Респ.Казахстан	1037	1026	0.7	0.7	6100	6024	4.1	4.0
Акмолинская	43	46	0.6	0.6	245	236	3.3	3.2
Актюбинская	59	64	0.9	1.0	367	380	5.5	5.7
Алматинская	46	45	0.3	0.3	521	511	3.3	3.3
Атырауская	23	29	0.5	0.6	182	203	4.0	4.4
В-Казахстанская	122	110	0.8	0.8	419	483	2.9	3.3
Жамбылская	50	43	0.5	0.4	433	392	4.4	4.0
З-Казахстанская	40	46	0.7	0.8	283	269	4.7	4.5
Карагандинская	97	93	0.7	0.7	503	475	3.8	3.6
Кызылординская	21	23	0.4	0.4	257	235	4.3	3.9
Костанайская	47	51	0.5	0.6	306	294	3.3	3.2
Мангыстауская	23	20	0.7	0.6	188	172	5.6	4.9
Павлодарская	62	63	0.8	0.9	294	320	3.9	4.3
С-Казахстанская	26	26	0.4	0.4	149	154	2.2	2.3
Ю-Казахстанская	85	84	0.4	0.4	832	806	3.9	3.8
г.Астана	70	66	1.4	1.3	268	259	5.3	5.1
г.Алматы	124	120	1.1	1.0	714	685	6.2	5.8
Респ. организации	99	97	0.0	0.0	139	150	0.0	0.0
г.Алматы (вкл.Респ.орг.)	223	217	1.9	1.9	853	835	7.4	7.1

Таблица 23
(продолжение)

ОБЕСПЕЧЕННОСТЬ НАСЕЛЕНИЯ ВРАЧАМИ
ОСНОВНЫХ СПЕЦИАЛЬНОСТЕЙ

Все ведомства

Наименование областей	Невропатологов				Отоларингологов			
	абс. число		на 10000 чел.нас.		абс. число		на 10000 чел.нас.	
	2002	2003	2002	2003	2002	2003	2002	2003
Респ.Казахстан	1323	1363	0.9	0.9	960	903	0.7	0.6
Акмолинская	54	59	0.7	0.8	33	33	0.4	0.4
Актюбинская	79	74	1.2	1.1	63	56	0.9	0.8
Алматинская	63	65	0.4	0.4	49	46	0.3	0.3
Атырауская	38	36	0.8	0.8	29	30	0.6	0.7
В-Казахстанская	153	155	1.0	1.1	93	104	0.6	0.7
Жамбылская	80	64	0.8	0.7	43	42	0.4	0.4
З-Казахстанская	43	49	0.7	0.8	31	33	0.5	0.6
Карагандинская	142	146	1.1	1.1	92	91	0.7	0.7
Кызылординская	38	35	0.6	0.6	24	26	0.4	0.4
Костанайская	58	58	0.6	0.6	47	52	0.5	0.6
Мангыстауская	28	23	0.8	0.7	18	20	0.5	0.6
Павлодарская	78	83	1.0	1.1	41	46	0.6	0.6
С-Казахстанская	36	41	0.5	0.6	24	23	0.4	0.3
Ю-Казахстанская	138	158	0.7	0.7	80	85	0.4	0.4
г.Астана	66	68	1.3	1.3	59	61	1.2	1.2
г.Алматы	169	180	1.5	1.5	209	129	1.8	1.1
Респ. организации	60	69	0.0	0.0	25	26	0.0	0.0
г.Алматы (вкл.Респ.орг.)	229	249	2.0	2.1	234	155	2.0	1.3

Таблица 23
(продолжение)

ОБЕСПЕЧЕННОСТЬ НАСЕЛЕНИЯ ВРАЧАМИ
ОСНОВНЫХ СПЕЦИАЛЬНОСТЕЙ

Все ведомства *)

Наименование областей	Психиатров (вкл. детских и подрост.)				Психиатров - наркологов			
	абс. число		на 10000 чел. нас.		абс. число		на 10000 чел. нас.	
	2002	2003	2002	2003	2002	2003	2002	2003
Респ.Казахстан	919	918	0.6	0.6	577	563	0.4	0.4
Акмолинская	43	39	0.6	0.5	20	18	0.3	0.2
Актюбинская	50	47	0.8	0.7	40	46	0.6	0.7
Алматинская	46	50	0.3	0.3	25	25	0.2	0.2
Атырауская	18	18	0.4	0.4	12	11	0.3	0.2
В-Казахстанская	99	97	0.7	0.7	64	66	0.4	0.5
Жамбылская	32	30	0.3	0.3	28	26	0.3	0.3
З-Казахстанская	36	36	0.6	0.6	38	30	0.6	0.5
Карагандинская	112	109	0.8	0.8	69	65	0.5	0.5
Кызылординская	40	40	0.7	0.7	32	32	0.5	0.5
Костанайская	67	61	0.7	0.7	22	26	0.2	0.3
Мангыстауская	14	13	0.4	0.4	17	19	0.5	0.5
Павлодарская	71	74	1.0	1.0	40	42	0.5	0.6
С-Казахстанская	34	28	0.5	0.4	22	16	0.3	0.2
Ю-Казахстанская	68	72	0.3	0.3	54	60	0.3	0.3
г.Астана	43	48	0.9	0.9	18	20	0.4	0.4
г.Алматы	63	69	0.6	0.6	68	53	0.6	0.5
Респ. организации	83	87	0.0	0.0	8	8	0.0	0.0
г.Алматы (вкл.Респ.орг.)	146	156	1.3	1.3	76	61	0.7	0.5

Примечание: *) с 1999 года включая врачей, работающих в частных структурах

Таблица 23
продолжение)

**ОБЕСПЕЧЕННОСТЬ НАСЕЛЕНИЯ ВРАЧАМИ
ОСНОВНЫХ СПЕЦИАЛЬНОСТЕЙ**

Все ведомства *)

Наименование областей	Фтизиатров				Дерматовенерологов			
	абс. число		на 10000 чел. нас.		абс. число		на 10000 чел. нас.	
	2002	2003	2002	2003	2002	2003	2002	2003
Респ.Казахстан	1411	1455	1.0	1.0	938	977	0.6	0.7
Акмолинская	84	77	1.1	1.0	46	47	0.6	0.6
Актюбинская	88	95	1.3	1.4	57	53	0.9	0.8
Алматинская	108	110	0.7	0.7	45	46	0.3	0.3
Атырауская	60	64	1.3	1.4	16	21	0.4	0.5
В-Казахстанская	127	130	0.9	0.9	110	113	0.8	0.8
Жамбылская	72	75	0.7	0.8	36	33	0.4	0.3
З-Казахстанская	48	61	0.8	1.0	39	32	0.7	0.5
Карагандинская	157	149	1.2	1.1	96	94	0.7	0.7
Кызылординская	90	89	1.5	1.5	38	39	0.6	0.6
Костанайская	67	72	0.7	0.8	48	51	0.5	0.6
Мангыстауская	51	52	1.5	1.5	21	20	0.6	0.6
Павлодарская	59	53	0.8	0.7	53	55	0.7	0.7
С-Казахстанская	41	47	0.6	0.7	33	35	0.5	0.5
Ю-Казахстанская	169	175	0.8	0.8	110	98	0.5	0.5
г.Астана	32	35	0.6	0.7	67	71	1.3	1.4
г.Алматы	74	80	0.6	0.7	55	98	0.5	0.8
Респ. организации	84	91	0.0	0.0	68	71	0.0	0.0
г.Алматы (вкл.Респ.орг.)	158	171	1.4	1.5	123	169	1.1	1.4

Примечание : *) с 1999 года включая врачей, работающих в частных структурах

Таблица 23
(продолжение)

**ОБЕСПЕЧЕННОСТЬ НАСЕЛЕНИЯ ВРАЧАМИ
ОСНОВНЫХ СПЕЦИАЛЬНОСТЕЙ**

Все ведомства *)

Наименование областей	Рентгенологов				Радиологов	
	абсолютное число		на 10000 чел.нас.		абс.число	
	2002	2003	2002	2003	2002	2003
Респ.Казахстан	940	902	0.6	0.6	129	138
Акмолинская	42	40	0.6	0.5	2	2
Актюбинская	53	48	0.8	0.7	4	7
Алматинская	54	44	0.4	0.3	9	8
Атырауская	31	30	0.7	0.7	5	4
В-Казахстанская	106	106	0.7	0.7	12	12
Жамбылская	41	36	0.4	0.4	5	4
З-Казахстанская	48	42	0.8	0.7	3	4
Карагандинская	100	98	0.8	0.7	12	13
Кызылординская	37	34	0.6	0.6	4	3
Костанайская	48	47	0.5	0.5	10	8
Мангыстауская	18	18	0.5	0.5	1	2
Павлодарская	45	42	0.6	0.6	4	3
С-Казахстанская	34	32	0.5	0.5	2	2
Ю-Казахстанская	89	89	0.4	0.4	13	16
г.Астана	52	52	1.0	1.0	4	8
г.Алматы	106	99	0.9	0.8	3	3
Респ. организации	36	45	0.0	0.0	36	39
г.Алматы (вкл.Респ.орг.)	142	144	1.2	1.2	39	42

Примечание: *) с 1999 года включая врачей, работающих в частных структурах

Таблица 23
(продолжение)

**ОБЕСПЕЧЕННОСТЬ НАСЕЛЕНИЯ ВРАЧАМИ
ОСНОВНЫХ СПЕЦИАЛЬНОСТЕЙ**

Все ведомства *)

Наименование областей	Санэпидгруппа **)				Стоматологов			
	абс. число		на 10000 чел. нас.		абс. число		на 10000 чел. нас.	
	2002	2003	2002	2003	2002	2003	2002	2003
Респ.Казахстан	3308	3361	2.2	2.3	3960	4123	2.7	2.8
Акмолинская	153	156	2.0	2.1	137	132	1.8	1.8
Актюбинская	134	146	2.0	2.2	160	159	2.4	2.4
Алматинская	238	223	1.5	1.4	294	319	1.9	2.0
Атырауская	79	62	1.8	1.4	90	94	2.0	2.1
В-Казахстанская	289	282	2.0	1.9	315	324	2.2	2.2
Жамбылская	155	149	1.6	1.5	176	176	1.8	1.8
З-Казахстанская	98	135	1.6	2.2	123	137	2.0	2.3
Карагандинская	435	450	3.3	3.4	464	472	3.5	3.6
Кызылординская	222	208	3.7	3.4	183	189	3.0	3.1
Костанайская	189	171	2.1	1.9	105	151	1.1	1.7
Мангыстауская	70	68	2.1	2.0	112	106	3.3	3.0
Павлодарская	141	146	1.9	2.0	243	245	3.3	3.3
С-Казахстанская	100	86	1.5	1.3	108	104	1.6	1.5
Ю-Казахстанская	348	349	1.7	1.6	409	354	1.9	1.7
г.Астана	136	167	2.7	3.3	136	180	2.7	3.5
г.Алматы	266	274	2.3	2.3	756	829	6.6	7.1
Респ. организации	255	289	0.0	0.0	149	152	0.0	0.0
г.Алматы (вкл.Респ.орг.)	521	563	4.5	4.8	905	981	7.9	8.4

Примечание: *) с 1999 года включая врачей, работающих в частных структурах

***) Включены: санитарные врачи, эпидемиологи, дезинфекционисты, паразитологи, бактериологи и хирурги

Таблица 23
(продолжение)

**ОБЕСПЕЧЕННОСТЬ ГОРОДСКОГО НАСЕЛЕНИЯ ВРАЧАМИ
ОСНОВНЫХ СПЕЦИАЛЬНОСТЕЙ**

Все ведомства *)

Наименование областей	Численность врачей терапевт. профиля – всего **)				из них: терапевтов			
	абс. число		на 10000 чел. нас.		абс. число		на 10000 чел. нас.	
	2002	2003	2002	2003	2002	2003	2002	2003
Респ.Казахстан	10395	10444	12.4	12.3	5218	5130	6.2	6.0
Акмолинская	426	409	12.3	11.7	244	230	7.1	6.6
Актюбинская	667	686	18.3	18.6	395	411	10.8	11.1
Алматинская	450	440	9.8	9.5	289	274	6.3	5.9
Атырауская	298	276	11.3	10.3	163	151	6.2	5.7
В-Казахстанская	1008	1105	11.7	12.9	416	515	4.8	6.0
Жамбылская	471	460	10.7	10.4	257	250	5.9	5.6
З-Казахстанская	353	333	13.8	12.8	184	167	7.2	6.4
Карагандинская	1082	1082	9.8	9.8	495	467	4.5	4.2
Кызылординская	399	396	11.1	10.9	197	174	5.5	4.8
Костанайская	420	381	8.5	7.6	240	205	4.8	4.1
Мангыстауская	287	280	11.0	10.4	170	163	6.5	6.1
Павлодарская	583	576	12.1	11.9	290	302	6.0	6.3
С-Казахстанская	287	281	11.3	11.1	145	145	5.7	5.7
Ю-Казахстанская	993	1037	12.2	12.5	540	542	6.6	6.6
г.Астана	715	757	14.2	14.8	382	343	7.6	6.7
г.Алматы	1466	1430	12.8	12.2	639	624	5.6	5.3
Респ. организации	490	515	0.0	0.0	172	167	0.0	0.0
г.Алматы (вкл.Респ.орг.)	1956	1945	17.1	16.6	811	791	7.1	6.7

Примечание: *) с 1999 года включая врачей, работающих в частных структурах

***) Включены: терапевты, кардиологи, эндокринологи, аллергологи, гематологи, физиотерапевты, инфекционисты, ревматологи, гастроэнтерологи, врачи скорой помощи, пульмонологи, нефрологи, генетики, врачи по функциональной диагностике, врачи УЗИ.

Таблица 23
(продолжение)

ОБЕСПЕЧЕННОСТЬ ГОРОДСКОГО НАСЕЛЕНИЯ ВРАЧАМИ
ОСНОВНЫХ СПЕЦИАЛЬНОСТЕЙ

Все ведомства *)

Наименование областей	из них:							
	кардиологов				эндокринологов			
	абс. число		на 10000 чел.нас.		абс. число		на 10000 чел.нас.	
	2002	2003	2002	2003	2002	2003	2002	2003
Респ.Казахстан	577	576	0.7	0.7	393	408	0.5	0.5
Акмолинская	20	16	0.6	0.5	16	15	0.5	0.4
Актюбинская	25	24	0.7	0.7	21	20	0.6	0.5
Алматинская	23	27	0.5	0.6	13	14	0.3	0.3
Атырауская	26	23	1.0	0.9	13	13	0.5	0.5
В-Казахстанская	57	54	0.7	0.6	38	38	0.4	0.4
Жамбылская	25	25	0.6	0.6	19	15	0.4	0.3
З-Казахстанская	23	21	0.9	0.8	13	9	0.5	0.4
Карагандинская	50	54	0.5	0.5	41	42	0.4	0.4
Кызылординская	15	17	0.4	0.5	10	12	0.3	0.3
Костанайская	23	23	0.5	0.5	23	22	0.5	0.4
Мангыстауская	17	19	0.7	0.7	8	7	0.3	0.3
Павлодарская	28	25	0.6	0.5	23	25	0.5	0.5
С-Казахстанская	12	12	0.5	0.5	12	11	0.5	0.4
Ю-Казахстанская	66	59	0.8	0.7	55	58	0.7	0.7
г.Астана	42	46	0.8	0.9	19	25	0.4	0.5
г.Алматы	65	63	0.6	0.5	45	55	0.4	0.5
Респ. организации	60	68	0.0	0.0	24	27	0.0	0.0
г.Алматы (вкл.Респ.орг.)	125	131	1.1	1.1	69	82	0.6	0.7

Примечание: *) с 1999 года включая врачей, работающих в частных структурах

Таблица 23
(продолжение)

ОБЕСПЕЧЕННОСТЬ ГОРОДСКОГО НАСЕЛЕНИЯ ВРАЧАМИ
ОСНОВНЫХ СПЕЦИАЛЬНОСТЕЙ

Все ведомства *)

Наименование областей	Хирургического профиля – всего **)				из них: терапевтов			
	абс. число		на 10000 чел. нас.		абс. число		на 10000 чел. нас.	
	2002	2003	2002	2003	2002	2003	2002	2003
Респ.Казахстан	5360	5352	6.4	6.3	1606	1593	1.9	1.9
Акмолинская	208	215	6.0	6.2	77	81	2.2	2.3
Актюбинская	270	269	7.4	7.3	104	100	2.9	2.7
Алматинская	257	251	5.6	5.4	90	84	2.0	1.8
Атырауская	111	113	4.2	4.2	40	41	1.5	1.5
В-Казахстанская	514	529	6.0	6.2	149	170	1.7	2.0
Жамбылская	242	234	5.5	5.3	76	70	1.7	1.6
З-Казахстанская	136	136	5.3	5.2	48	47	1.9	1.8
Карагандинская	535	558	4.8	5.0	168	179	1.5	1.6
Кызылординская	142	144	3.9	4.0	43	41	1.2	1.1
Костанайская	258	229	5.2	4.6	72	53	1.5	1.1
Мангыстауская	118	117	4.5	4.3	30	32	1.2	1.2
Павлодарская	283	289	5.9	6.0	67	75	1.4	1.6
С-Казахстанская	158	157	6.2	6.2	54	51	2.1	2.0
Ю-Казахстанская	613	621	7.5	7.5	212	201	2.6	2.4
г.Астана	406	392	8.1	7.7	118	102	2.4	2.0
г.Алматы	724	689	6.3	5.9	186	174	1.6	1.5
Респ. организации	385	409	0.0	0.0	72	92	0.0	0.0
г.Алматы (вкл.Респ.орг.)	1109	1098	9.7	9.4	258	266	2.3	2.3

Примечание: *) с 1999 года включая врачей, работающих в частных структурах

***) Включены: хирурги, травматологи-ортопеды, онкологи-хирурги, анестезиологи-реаниматологи, урологи, нейрохирурги, детские хирурги, сердечно-сосудистые хирурги, торакальные хирурги, проктологи.

Таблица 23
(продолжение)

**ОБЕСПЕЧЕННОСТЬ ГОРОДСКОГО НАСЕЛЕНИЯ ВРАЧАМИ
ОСНОВНЫХ СПЕЦИАЛЬНОСТЕЙ**

Все ведомства *)

Наименование областей	из них:							
	травматологов - ортопедов				анестезиологов - реаниматологов			
	абс. число		на 10000 чел. нас.		абс. число		на 10000 чел. нас.	
	2002	2003	2002	2003	2002	2003	2002	2003
Респ.Казахстан	690	695	0.8	0.8	1715	1713	2.0	2.0
Акмолинская	20	20	0.6	0.6	72	74	2.1	2.1
Актюбинская	32	29	0.9	0.8	67	69	1.8	1.9
Алматинская	28	29	0.6	0.6	90	90	2.0	1.9
Атырауская	10	13	0.4	0.5	39	36	1.5	1.4
В-Казахстанская	88	83	1.0	1.0	171	170	2.0	2.0
Жамбылская	42	38	1.0	0.9	68	70	1.6	1.6
З-Казахстанская	12	12	0.5	0.5	38	43	1.5	1.7
Карагандинская	66	72	0.6	0.7	194	198	1.8	1.8
Кызылординская	21	19	0.6	0.5	42	52	1.2	1.4
Костанайская	28	31	0.6	0.6	89	79	1.8	1.6
Мангыстауская	17	15	0.7	0.6	41	42	1.6	1.6
Павлодарская	45	46	0.9	1.0	102	99	2.1	2.1
С-Казахстанская	17	19	0.7	0.8	48	47	1.9	1.9
Ю-Казахстанская	67	68	0.8	0.8	197	209	2.4	2.5
г.Астана	71	74	1.4	1.5	113	112	2.3	2.2
г.Алматы	96	94	0.8	0.8	245	224	2.1	1.9
Респ. организации	30	33	0.0	0.0	99	99	0.0	0.0
г.Алматы (вкл.Респ.орг.)	126	127	1.1	1.1	344	323	3.0	2.8

Примечание: *) с 1999 года включая врачей, работающих в частных структурах

Таблица 23
(продолжение)

**ОБЕСПЕЧЕННОСТЬ ГОРОДСКОГО НАСЕЛЕНИЯ ВРАЧАМИ
ОСНОВНЫХ СПЕЦИАЛЬНОСТЕЙ**

Все ведомства *)

Наименование областей	из них:					
	урологов				нейрохирургов	
	абс. число		на 10000 чел. нас.		абс. число	
	2002	2003	2002	2003	2002	2003
Респ.Казахстан	481	483	0.6	0.6	184	190
Акмолинская	7	10	0.2	0.3	4	4
Актюбинская	25	23	0.7	0.6	12	11
Алматинская	14	14	0.3	0.3	7	6
Атырауская	7	8	0.3	0.3	4	4
В-Казахстанская	27	27	0.3	0.3	12	12
Жамбылская	20	18	0.5	0.4	6	8
З-Казахстанская	9	12	0.4	0.5	6	6
Карагандинская	33	30	0.3	0.3	19	16
Кызылординская	14	13	0.4	0.4	5	5
Костанайская	29	25	0.6	0.5	10	11
Мангыстауская	12	11	0.5	0.4	3	3
Павлодарская	33	31	0.7	0.6	4	5
С-Казахстанская	12	10	0.5	0.4	5	5
Ю-Казахстанская	58	58	0.7	0.7	22	22
г.Астана	42	43	0.8	0.8	9	13
г.Алматы (вкл.Респ.орг.)	139	150	1.2	1.3	56	59
в т.ч. г.Алматы	81	87	0.7	0.7	49	50
в т.ч. Респ. организации	58	63	0.0	0.0	7	9

Примечание: *) с 1999 года включая врачей, работающих в частных структурах

Таблица 23
(продолжение)

**ОБЕСПЕЧЕННОСТЬ ГОРОДСКОГО НАСЕЛЕНИЯ ВРАЧАМИ
ОСНОВНЫХ СПЕЦИАЛЬНОСТЕЙ**

Все ведомства *)

Наименование областей	Онкологов **)				Акушер - гинекологов			
	абс. число		на 10000 чел. нас.		абс. число		на 10000 чел. нас.	
	2002	2003	2002	2003	2002	2003	2002	2003
Респ.Казахстан	492	503	0.6	0.6	3213	3260	3.8	3.8
Акмолинская	16	18	0.5	0.5	151	151	4.4	4.3
Актюбинская	26	25	0.7	0.7	209	197	5.7	5.3
Алматинская	25	25	0.5	0.5	154	158	3.4	3.4
Атырауская	11	10	0.4	0.4	79	78	3.0	2.9
В-Казахстанская	57	64	0.7	0.7	287	294	3.3	3.4
Жамбылская	13	20	0.3	0.5	156	152	3.6	3.4
З-Казахстанская	7	6	0.3	0.2	93	93	3.6	3.6
Карагандинская	46	52	0.4	0.5	276	298	2.5	2.7
Кызылординская	16	16	0.4	0.4	127	135	3.5	3.7
Костанайская	30	23	0.6	0.5	147	134	3.0	2.7
Мангыстауская	6	5	0.2	0.2	84	82	3.2	3.0
Павлодарская	17	18	0.4	0.4	168	177	3.5	3.7
С-Казахстанская	8	11	0.3	0.4	101	86	4.0	3.4
Ю-Казахстанская	39	48	0.5	0.6	379	406	4.7	4.9
г.Астана	19	19	0.4	0.4	180	197	3.6	3.9
г.Алматы	44	34	0.4	0.3	539	515	4.7	4.4
Респ. организации	112	109	0.0	0.0	83	107	0.0	0.0
г.Алматы (вкл.Респ.орг.)	156	143	1.4	1.2	622	622	5.4	5.3

Примечание: *) с 1999 года включая врачей, работающих в частных структурах

**) Включены: онкологи, онкологи-хирурги, онкологи-гинекологи, онкологи-отоларингологи

Таблица 23
(продолжение)

**ОБЕСПЕЧЕННОСТЬ ГОРОДСКОГО НАСЕЛЕНИЯ ВРАЧАМИ
ОСНОВНЫХ СПЕЦИАЛЬНОСТЕЙ**

Все ведомства *)

Наименование областей	Офтальмологов взрослых и детских				Педиатров (вкл. неонатологов)			
	абс. число		на 10000 чел. нас.		абс. число		на 10000 чел. нас.	
	2002	2003	2002	2003	2002	2003	2002	2003
Респ.Казахстан	934	913	1.1	1.1	4649	4528	5.5	5.3
Акмолинская	37	38	1.1	1.1	182	176	5.3	5.0
Актюбинская	54	54	1.5	1.5	279	286	7.6	7.7
Алматинская	39	39	0.9	0.8	276	238	6.0	5.1
Атырауская	20	25	0.8	0.9	125	137	4.7	5.1
В-Казахстанская	109	96	1.3	1.1	273	343	3.2	4.0
Жамбылская	41	35	0.9	0.8	282	238	6.4	5.4
З-Казахстанская	27	35	1.1	1.4	190	157	7.4	6.1
Карагандинская	88	84	0.8	0.8	398	378	3.6	3.4
Кызылординская	21	23	0.6	0.6	206	184	5.7	5.1
Костанайская	36	37	0.7	0.7	238	206	4.8	4.1
Мангыстауская	22	18	0.8	0.7	160	144	6.1	5.3
Павлодарская	55	56	1.1	1.2	252	276	5.2	5.7
С-Казахстанская	24	22	0.9	0.9	115	110	4.5	4.3
Ю-Казахстанская	69	69	0.9	0.8	553	561	6.8	6.8
г.Астана	70	66	1.4	1.3	268	259	5.3	5.1
г.Алматы	124	120	1.1	1.0	714	685	6.2	5.8
Респ. организации	98	96	0.0	0.0	138	150	0.0	0.0
г.Алматы (вкл.Респ.орг.)	222	216	1.9	1.8	852	835	7.4	7.1

Примечание: *) с 1999 года включая врачей, работающих в частных структурах

Таблица 23
(продолжение)

ОБЕСПЕЧЕННОСТЬ ГОРОДСКОГО НАСЕЛЕНИЯ ВРАЧАМИ ОСНОВНЫХ СПЕЦИАЛЬНОСТЕЙ
Все ведомства *)

Наименование областей	Невропатологов				Отоларингологов			
	абс. число		на 10000 чел. нас.		абс. число		на 10000 чел. нас.	
	2002	2003	2002	2003	2002	2003	2002	2003
Респ.Казахстан	1196	1230	1.4	1.5	864	805	1.0	1.0
Акмолинская	48	51	1.4	1.5	30	29	0.9	0.8
Актюбинская	73	66	2.0	1.8	56	48	1.5	1.3
Алматинская	54	55	1.2	1.2	37	38	0.8	0.8
Атырауская	35	34	1.3	1.3	27	27	1.0	1.0
В-Казахстанская	137	139	1.6	1.6	80	92	0.9	1.1
Жамбылская	64	50	1.5	1.1	34	33	0.8	0.8
З-Казахстанская	30	36	1.2	1.4	22	23	0.9	0.9
Карагандинская	133	138	1.2	1.2	83	81	0.8	0.7
Кызылординская	38	35	1.1	1.0	24	26	0.7	0.7
Костанайская	51	48	1.0	1.0	39	42	0.8	0.8
Мангыстауская	25	20	1.0	0.7	16	18	0.6	0.7
Павлодарская	73	78	1.5	1.6	36	42	0.8	0.9
С-Казахстанская	31	32	1.2	1.3	21	18	0.8	0.7
Ю-Казахстанская	110	132	1.4	1.6	66	73	0.8	0.9
г.Астана	66	68	1.3	1.3	59	61	1.2	1.2
г.Алматы	169	180	1.5	1.5	209	129	1.8	1.1
Респ. организации	59	68	0.0	0.0	25	25	0.0	0.0
г.Алматы (вкл.Респ.орг.)	228	248	2.0	2.1	234	154	2.0	1.3

Примечание: *) с 1999 года включая врачей, работающих в частных структурах

Таблица 23
(продолжение)

ОБЕСПЕЧЕННОСТЬ ГОРОДСКОГО НАСЕЛЕНИЯ ВРАЧАМИ ОСНОВНЫХ СПЕЦИАЛЬНОСТЕЙ
Все ведомства *)

Наименование областей	Психиатров				Психиатров-наркологов			
	(вкл. детских и подрост)							
	абс. число		на 10000 чел. нас.		абс. число		на 10000 чел. нас.	
	2002	2003	2002	2003	2002	2003	2002	2003
Респ.Казахстан	810	790	1.0	0.9	523	497	0.6	0.6
Акмолинская	29	23	0.8	0.7	14	13	0.4	0.4
Актюбинская	45	43	1.2	1.2	37	40	1.0	1.1
Алматинская	32	35	0.7	0.8	21	19	0.5	0.4
Атырауская	17	17	0.6	0.6	10	10	0.4	0.4
В-Казахстанская	89	88	1.0	1.0	56	57	0.7	0.7
Жамбылская	26	25	0.6	0.6	23	21	0.5	0.5
З-Казахстанская	35	33	1.4	1.3	34	26	1.3	1.0
Карагандинская	105	99	1.0	0.9	64	58	0.6	0.5
Кызылординская	40	40	1.1	1.1	32	32	0.9	0.9
Костанайская	65	54	1.3	1.1	19	20	0.4	0.4
Мангыстауская	12	11	0.5	0.4	16	17	0.6	0.6
Павлодарская	62	62	1.3	1.3	39	41	0.8	0.9
С-Казахстанская	32	25	1.3	1.0	20	12	0.8	0.5
Ю-Казахстанская	62	66	0.8	0.8	44	50	0.5	0.6
г.Астана	43	48	0.9	0.9	18	20	0.4	0.4
г.Алматы	63	69	0.6	0.6	68	53	0.6	0.5
Респ. организации	53	52	0.0	0.0	8	8	0.0	0.0
г.Алматы (вкл.Респ.орг.)	116	121	1.0	1.0	76	61	0.7	0.5

Примечание: *) с 1999 года включая врачей, работающих в частных структурах

Таблица 23
(продолжение)

ОБЕСПЕЧЕННОСТЬ ГОРОДСКОГО НАСЕЛЕНИЯ ВРАЧАМИ ОСНОВНЫХ СПЕЦИАЛЬНОСТЕЙ

Все ведомства *)

Наименование областей	Фтизиатров				Дерматовенерологов			
	абс. число		на 10000 чел. нас.		абс. число		на 10000 чел. нас.	
	2002	2003	2002	2003	2002	2003	2002	2003
Респ.Казахстан	1177	1194	1.4	1.4	822	854	1.0	1.0
Акмолинская	74	68	2.1	2.0	41	41	1.2	1.2
Актюбинская	72	66	2.0	1.8	50	45	1.4	1.2
Алматинская	82	87	1.8	1.9	39	39	0.9	0.8
Атырауская	46	49	1.8	1.8	12	17	0.5	0.6
В-Казахстанская	104	109	1.2	1.3	91	96	1.1	1.1
Жамбылская	50	51	1.1	1.2	27	25	0.6	0.6
З-Казахстанская	26	33	1.0	1.3	23	20	0.9	0.8
Карагандинская	136	127	1.2	1.2	85	83	0.8	0.8
Кызылординская	90	89	2.5	2.5	38	39	1.1	1.1
Костанайская	54	53	1.1	1.1	40	37	0.8	0.7
Мангыстауская	42	43	1.6	1.6	20	19	0.8	0.7
Павлодарская	55	48	1.1	1.0	47	47	1.0	1.0
С-Казахстанская	30	34	1.2	1.3	26	27	1.0	1.1
Ю-Казахстанская	127	133	1.6	1.6	94	80	1.2	1.0
г.Астана	32	35	0.6	0.7	67	71	1.3	1.4
г.Алматы	74	80	0.6	0.7	55	98	0.5	0.8
Респ. организации	83	89	0.0	0.0	67	70	0.0	0.0
г.Алматы (вкл.Респ.орг.)	157	169	1.4	1.4	122	168	1.1	1.4

Примечание: *) с 1999 года включая врачей, работающих в частных структурах

Таблица 23
(продолжение)

ОБЕСПЕЧЕННОСТЬ ГОРОДСКОГО НАСЕЛЕНИЯ ВРАЧАМИ ОСНОВНЫХ СПЕЦИАЛЬНОСТЕЙ

Все ведомства *)

Наименование областей	Рентгенологов				Радиологов	
	абсолютное число		на 10000 чел.нас.		абс.число	
	2002	2003	2002	2003	2002	2003
Респ.Казахстан	810	774	1.0	0.9	126	137
Акмолинская	37	36	1.1	1.0	2	2
Актюбинская	44	37	1.2	1.0	4	7
Алматинская	42	32	0.9	0.7	8	7
Атырауская	25	24	1.0	0.9	5	4
В-Казахстанская	90	90	1.0	1.1	12	12
Жамбылская	28	26	0.6	0.6	5	4
З-Казахстанская	32	28	1.3	1.1	3	4
Карагандинская	90	88	0.8	0.8	12	13
Кызылординская	37	34	1.0	0.9	4	3
Костанайская	42	38	0.8	0.8	8	8
Мангыстауская	15	15	0.6	0.6	1	2
Павлодарская	39	38	0.8	0.8	4	3
С-Казахстанская	30	27	1.2	1.1	2	2
Ю-Казахстанская	66	66	0.8	0.8	13	16
г.Астана	52	52	1.0	1.0	4	8
г.Алматы	106	99	0.9	0.8	3	3
Респ. организации	35	44	0.0	0.0	36	39
г.Алматы (вкл.Респ.орг.)	141	143	1.2	1.2	39	42

Примечание: *) с 1999 года включая врачей, работающих в частных структурах

Таблица 23
(продолжение)

ОБЕСПЕЧЕННОСТЬ ГОРОДСКОГО НАСЕЛЕНИЯ ВРАЧАМИ ОСНОВНЫХ СПЕЦИАЛЬНОСТЕЙ

Все ведомства *)

Наименование областей	Санэпидгруппа **)				Стоматологов			
	абс. число		на 10000 чел. нас.		абс. число		на 10000 чел. нас.	
	2002	2003	2002	2003	2002	2003	2002	2003
Респ.Казахстан	2751	2843	3.3	3.3	3414	3620	4.1	4.3
Акмолинская	137	141	4.0	4.0	118	117	3.4	3.4
Актюбинская	121	125	3.3	3.4	147	145	4.0	3.9
Алматинская	137	169	3.0	3.6	191	215	4.2	4.6
Атырауская	59	41	2.2	1.5	67	71	2.5	2.7
В-Казахстанская	204	197	2.4	2.3	274	285	3.2	3.3
Жамбылская	113	104	2.6	2.4	100	112	2.3	2.5
З-Казахстанская	50	90	2.0	3.5	89	99	3.5	3.8
Карагандинская	378	394	3.4	3.6	434	441	3.9	4.0
Кызылординская	222	203	6.2	5.6	158	165	4.4	4.6
Костанайская	146	132	2.9	2.6	79	120	1.6	2.4
Мангыстауская	56	55	2.2	2.0	102	96	3.9	3.6
Павлодарская	124	128	2.6	2.7	233	229	4.9	4.7
С-Казахстанская	68	48	2.7	1.9	76	75	3.0	3.0
Ю-Казахстанская	279	288	3.4	3.5	306	290	3.8	3.5
г.Астана	136	167	2.7	3.3	136	180	2.7	3.5
г.Алматы	266	274	2.3	2.3	756	829	6.6	7.1
Респ. организации	255	287	0.0	0.0	148	151	0.0	0.0
г.Алматы (вкл.Респ.орг.)	521	561	4.5	4.8	904	980	7.9	8.3

Примечание: *) с 1999 года включая врачей, работающих в частных структурах

Таблица 23
(продолжение)

ОБЕСПЕЧЕННОСТЬ СЕЛЬСКОГО НАСЕЛЕНИЯ ВРАЧАМИ ОСНОВНЫХ СПЕЦИАЛЬНОСТЕЙ

Все ведомства *)

Наименование областей	Численность врачей терапевт.профиля				из них: терапевтов			
	– всего **)							
	абс. число		на 10000 чел. нас.		абс. число		на 10000 чел. нас.	
	2002	2003	2002	2003	2002	2003	2002	2003
Респ.Казахстан	1834	1885	2.9	2.9	1583	1587	2.5	2.5
Акмолинская	122	126	3.0	3.2	108	109	2.7	2.7
Актюбинская	106	110	3.5	3.6	96	93	3.2	3.1
Алматинская	300	279	2.7	2.5	291	268	2.6	2.4
Атырауская	63	59	3.3	3.1	50	44	2.7	2.3
В-Казахстанская	170	165	2.8	2.8	142	139	2.4	2.3
Жамбылская	132	150	2.4	2.8	104	121	1.9	2.2
З-Казахстанская	160	164	4.6	4.8	133	134	3.8	3.9
Карагандинская	162	155	7.1	7.0	136	129	6.0	5.8
Кызылординская	66	66	2.7	2.7	66	65	2.7	2.7
Костанайская	110	150	2.6	3.6	98	126	2.3	3.1
Мангыстауская	24	29	3.1	3.6	18	22	2.3	2.8
Павлодарская	49	53	1.8	2.0	42	44	1.6	1.7
С-Казахстанская	51	65	1.2	1.6	46	60	1.1	1.4
Ю-Казахстанская	316	311	2.4	2.4	252	232	1.9	1.8
Респ. организации	3	3	0.0	0.0	1	1	0.0	0.0

Примечание: *) с 1999 года включая врачей, работающих в частных структурах

***) Включены: терапевты, кардиологи, эндокринологи, аллергологи, гематологи, физиотерапевты, инфекционисты, ревматологи, гастроэнтерологи, врачи скорой помощи, пульмонологи, нефрологи, генетики, врачи по функциональной диагностике, врачи УЗИ.

Таблица 23
(продолжение)

ОБЕСПЕЧЕННОСТЬ СЕЛЬСКОГО НАСЕЛЕНИЯ ВРАЧАМИ
ОСНОВНЫХ СПЕЦИАЛЬНОСТЕЙ

Все ведомства *)

Наименование областей	из них:							
	кардиологов				эндокринологов			
	абс. число		на 10000 чел. нас.		абс. число		на 10000 чел. нас.	
	2002	2003	2002	2003	2002	2003	2002	2003
Респ.Казахстан	32	40	0.1	0.1	32	37	0.1	0.1
Акмолинская	3	3	0.1	0.1	2	1	0.1	0.0
Актюбинская	0	1	0.0	0.0	2	5	0.1	0.2
Алматинская	1	1	0.0	0.0	0	0	0.0	0.0
Атырауская	3	3	0.2	0.2	4	4	0.2	0.2
В-Казахстанская	3	1	0.1	0.0	5	3	0.1	0.1
Жамбылская	7	7	0.1	0.1	3	2	0.1	0.0
З-Казахстанская	2	2	0.1	0.1	0	1	0.0	0.0
Карагандинская	2	3	0.1	0.1	5	6	0.2	0.3
Кызылординская	0	0	0.0	0.0	0	0	0.0	0.0
Костанайская	1	4	0.0	0.1	1	4	0.0	0.1
Мангыстауская	0	0	0.0	0.0	0	0	0.0	0.0
Павлодарская	2	2	0.1	0.1	0	0	0.0	0.0
С-Казахстанская	0	0	0.0	0.0	1	1	0.0	0.0
Ю-Казахстанская	8	13	0.1	0.1	9	10	0.1	0.1

Примечание: *) с 1999 года включая врачей, работающих в частных структурах

Таблица 23
(продолжение)

ОБЕСПЕЧЕННОСТЬ СЕЛЬСКОГО НАСЕЛЕНИЯ ВРАЧАМИ
ОСНОВНЫХ СПЕЦИАЛЬНОСТЕЙ

Все ведомства *)

Наименование областей	Хирургического				из них:			
	профиля – всего **)				хирургов			
	абс. число		на 10000 чел. нас.		абс. число		на 10000 чел. нас.	
	2002	2003	2002	2003	2002	2003	2002	2003
Респ.Казахстан	580	649	0.9	1.0	335	369	0.5	0.6
Акмолинская	46	43	1.1	1.1	24	20	0.6	0.5
Актюбинская	24	23	0.8	0.8	18	15	0.6	0.5
Алматинская	55	69	0.5	0.6	31	39	0.3	0.4
Атырауская	13	16	0.7	0.8	9	11	0.5	0.6
В-Казахстанская	56	61	0.9	1.0	28	32	0.5	0.5
Жамбылская	69	68	1.3	1.3	31	32	0.6	0.6
З-Казахстанская	43	55	1.2	1.6	33	37	1.0	1.1
Карагандинская	43	47	1.9	2.1	25	28	1.1	1.3
Кызылординская	2	1	0.1	0.0	1	1	0.0	0.0
Костанайская	47	71	1.1	1.7	37	53	0.9	1.3
Мангыстауская	9	9	1.2	1.1	7	7	0.9	0.9
Павлодарская	22	27	0.8	1.0	18	20	0.7	0.8
С-Казахстанская	22	20	0.5	0.5	14	12	0.3	0.3
Ю-Казахстанская	128	138	1.0	1.0	58	61	0.5	0.5
Респ. организации	1	1	0.0	0.0	1	1	0.0	0.0

Примечание: *) с 1999 года включая врачей, работающих в частных структурах

**) Включены: хирурги, травматологи-ортопеды, онкологи-хирурги, анестезиологи-реаниматологи, урологи, нейрохирурги, детские хирурги, сердечно-сосудистые хирурги, торакальные хирурги, проктологи.урологи детские, хирурги по трансплантации

Таблица 23
(продолжение)

ОБЕСПЕЧЕННОСТЬ СЕЛЬСКОГО НАСЕЛЕНИЯ ВРАЧАМИ
ОСНОВНЫХ СПЕЦИАЛЬНОСТЕЙ

Все ведомства *)

Наименование областей	из них:							
	травматологов-ортопедов				анестезиологов-рениаматологов			
	абс. число		на 10000 чел. нас.		абс. число		на 10000 чел. нас.	
	2002	2003	2002	2003	2002	2003	2002	2003
Респ.Казахстан	25	30	0.0	0.1	186	214	0.3	0.3
Акмолинская	4	3	0.1	0.1	14	17	0.4	0.4
Актюбинская	0	0	0.0	0.0	6	6	0.2	0.2
Алматинская	3	3	0.0	0.0	18	24	0.2	0.2
Атырауская	1	1	0.1	0.1	3	4	0.2	0.2
В-Казахстанская	1	3	0.0	0.1	26	26	0.4	0.4
Жамбылская	3	2	0.1	0.0	24	23	0.4	0.4
З-Казахстанская	1	2	0.0	0.1	6	13	0.2	0.4
Карагандинская	2	2	0.1	0.1	15	15	0.7	0.7
Кызылординская	0	0	0.0	0.0	1	0	0.0	0.0
Костанайская	1	3	0.0	0.1	7	12	0.2	0.3
Мангыстауская	0	0	0.0	0.0	2	2	0.3	0.3
Павлодарская	0	0	0.0	0.0	4	6	0.2	0.2
С-Казахстанская	0	1	0.0	0.0	8	7	0.2	0.2
Ю-Казахстанская	9	10	0.1	0.1	52	59	0.4	0.5

Примечание: *) с 1999 года включая врачей, работающих в частных структурах

Таблица 23
(продолжение)

ОБЕСПЕЧЕННОСТЬ СЕЛЬСКОГО НАСЕЛЕНИЯ ВРАЧАМИ
ОСНОВНЫХ СПЕЦИАЛЬНОСТЕЙ

Все ведомства *)

Наименование областей	из них:			
	урологов		нейрохирургов	
	абсолютное число		абсолютное число	
	2002	2003	2002	2003
Респ.Казахстан	18	17	2.0	2.0
Акмолинская	2	1	0.0	0.0
Актюбинская	0	0	0.0	0.0
Алматинская	2	2	0.0	0.0
Атырауская	0	0	0.0	0.0
В-Казахстанская	0	0	0.0	0.0
Жамбылская	4	4	0.0	0.0
З-Казахстанская	2	1	0.0	0.0
Карагандинская	0	0	1.0	1.0
Кызылординская	0	0	0.0	0.0
Костанайская	1	2	0.0	0.0
Мангыстауская	0	0	0.0	0.0
Павлодарская	0	1	0.0	0.0
С-Казахстанская	0	0	0.0	0.0
Ю-Казахстанская	7	6	1.0	1.0

Примечание: *) с 1999 года включая врачей, работающих в частных структурах

Таблица 23
(продолжение)

**ОБЕСПЕЧЕННОСТЬ СЕЛЬСКОГО НАСЕЛЕНИЯ ВРАЧАМИ
ОСНОВНЫХ СПЕЦИАЛЬНОСТЕЙ**

Все ведомства *)

Наименование областей	из них:							
	травматологов-ортопедов				анестезиологов-рениаматологов			
	абс. число		на 10000 чел. нас.		абс. число		на 10000 чел. нас.	
	2002	2003	2002	2003	2002	2003	2002	2003
Респ.Казахстан	25	30	0.0	0.1	186	214	0.3	0.3
Акмолинская	4	3	0.1	0.1	14	17	0.4	0.4
Актюбинская	0	0	0.0	0.0	6	6	0.2	0.2
Алматинская	3	3	0.0	0.0	18	24	0.2	0.2
Атырауская	1	1	0.1	0.1	3	4	0.2	0.2
В-Казахстанская	1	3	0.0	0.1	26	26	0.4	0.4
Жамбылская	3	2	0.1	0.0	24	23	0.4	0.4
З-Казахстанская	1	2	0.0	0.1	6	13	0.2	0.4
Карагандинская	2	2	0.1	0.1	15	15	0.7	0.7
Кызылординская	0	0	0.0	0.0	1	0	0.0	0.0
Костанайская	1	3	0.0	0.1	7	12	0.2	0.3
Мангыстауская	0	0	0.0	0.0	2	2	0.3	0.3
Павлодарская	0	0	0.0	0.0	4	6	0.2	0.2
С-Казахстанская	0	1	0.0	0.0	8	7	0.2	0.2
Ю-Казахстанская	9	10	0.1	0.1	52	59	0.4	0.5

Примечание: *) с 1999 года включая врачей, работающих в частных структурах

Таблица 23
(продолжение)

**ОБЕСПЕЧЕННОСТЬ СЕЛЬСКОГО НАСЕЛЕНИЯ ВРАЧАМИ
ОСНОВНЫХ СПЕЦИАЛЬНОСТЕЙ**

Все ведомства *)

Наименование областей	из них:			
	урологов		нейрохирургов	
	абсолютное число		абсолютное число	
	2002	2003	2002	2003
Респ.Казахстан	18	17	2.0	2.0
Акмолинская	2	1	0.0	0.0
Актюбинская	0	0	0.0	0.0
Алматинская	2	2	0.0	0.0
Атырауская	0	0	0.0	0.0
В-Казахстанская	0	0	0.0	0.0
Жамбылская	4	4	0.0	0.0
З-Казахстанская	2	1	0.0	0.0
Карагандинская	0	0	1.0	1.0
Кызылординская	0	0	0.0	0.0
Костанайская	1	2	0.0	0.0
Мангыстауская	0	0	0.0	0.0
Павлодарская	0	1	0.0	0.0
С-Казахстанская	0	0	0.0	0.0
Ю-Казахстанская	7	6	1.0	1.0

Примечание: *) с 1999 года включая врачей, работающих в частных структурах

Таблица 23
(продолжение)

**ОБЕСПЕЧЕННОСТЬ СЕЛЬСКОГО НАСЕЛЕНИЯ ВРАЧАМИ
ОСНОВНЫХ СПЕЦИАЛЬНОСТЕЙ**

Все ведомства *)

Наименование областей	Онкологов **)				Акушер-гинекологов			
	абс. число		на 10000 чел. нас.		абс. число		на 10000 чел. нас.	
	2002	2003	2002	2003	2002	2003	2002	2003
Респ.Казахстан	38	44	0.1	0.1	587	617	0.9	1.0
Акмолинская	2	2	0.1	0.1	40	42	1.0	1.1
Актюбинская	2	0	0.1	0.0	30	26	1.0	0.9
Алматинская	1	3	0.0	0.0	49	60	0.4	0.5
Атырауская	1	3	0.1	0.2	22	28	1.2	1.5
В-Казахстанская	10	9	0.2	0.2	53	50	0.9	0.8
Жамбылская	4	4	0.1	0.1	59	62	1.1	1.1
З-Казахстанская	2	1	0.1	0.0	38	37	1.1	1.1
Карагандинская	4	5	0.2	0.2	37	39	1.6	1.8
Кызылординская	0	0	0.0	0.0	8	7	0.3	0.3
Костанайская	4	6	0.1	0.2	35	50	0.8	1.2
Мангыстауская	0	0	0.0	0.0	7	8	0.9	1.0
Павлодарская	1	3	0.0	0.1	23	24	0.9	0.9
С-Казахстанская	0	0	0.0	0.0	23	26	0.5	0.6
Ю-Казахстанская	7	8	0.1	0.1	162	158	1.3	1.2

Примечание: *) с 1999 года включая врачей, работающих в частных структурах

**) Включены: онкологи, онкологи-хирурги, онкологи-гинекологи, онкологи-оттоларингологи.

Таблица 23
(продолжение)

**ОБЕСПЕЧЕННОСТЬ СЕЛЬСКОГО НАСЕЛЕНИЯ ВРАЧАМИ
ОСНОВНЫХ СПЕЦИАЛЬНОСТЕЙ**

Все ведомства *)

Наименование областей	Офтальмологов				Педиатров (вкл.неонатологов)			
	взрослых и детских							
	абс. число		на 10000 чел. нас.		абс. число		на 10000 чел. нас.	
2002	2003	2002	2003	2002	2003	2002	2003	
Респ.Казахстан	103	113	0.2	0.2	1451	1496	2.3	2.3
Акмолинская	6	8	0.2	0.2	63	60	1.6	1.5
Актюбинская	5	10	0.2	0.3	88	94	2.9	3.1
Алматинская	7	6	0.1	0.1	245	273	2.2	2.5
Атырауская	3	4	0.2	0.2	57	66	3.0	3.5
В-Казахстанская	13	14	0.2	0.2	146	140	2.4	2.4
Жамбылская	9	8	0.2	0.2	151	154	2.8	2.8
З-Казахстанская	13	11	0.4	0.3	93	112	2.7	3.3
Карагандинская	9	9	0.4	0.4	105	97	4.6	4.4
Кызылординская	0	0	0.0	0.0	51	51	2.1	2.1
Костанайская	11	14	0.3	0.3	68	88	1.6	2.1
Мангыстауская	1	2	0.1	0.3	28	28	3.6	3.5
Павлодарская	7	7	0.3	0.3	42	44	1.6	1.7
С-Казахстанская	2	4	0.1	0.1	34	44	0.8	1.1
Ю-Казахстанская	16	15	0.1	0.1	279	245	2.2	1.9
Респ. организации	1	1	0.0	0.0	1	0	0.0	0.0

Примечание: *) с 1999 года включая врачей, работающих в частных структурах

Таблица 23
(продолжение)

**ОБЕСПЕЧЕННОСТЬ СЕЛЬСКОГО НАСЕЛЕНИЯ ВРАЧАМИ
ОСНОВНЫХ СПЕЦИАЛЬНОСТЕЙ**

Все ведомства *)

Наименование областей	Невропатологов				Отоларингологов			
	абс. число		на 10000 чел. нас.		абс. число		на 10000 чел. нас.	
	2002	2003	2002	2003	2002	2003	2002	2003
Респ.Казахстан	127	133	0.2	0.2	96	98	0.2	0.2
Акмолинская	6	8	0.2	0.2	3	4	0.1	0.1
Актюбинская	6	8	0.2	0.3	7	8	0.2	0.3
Алматинская	9	10	0.1	0.1	12	8	0.1	0.1
Атырауская	3	2	0.2	0.1	2	3	0.1	0.2
В-Казахстанская	16	16	0.3	0.3	13	12	0.2	0.2
Жамбылская	16	14	0.3	0.3	9	9	0.2	0.2
З-Казахстанская	13	13	0.4	0.4	9	10	0.3	0.3
Карагандинская	9	8	0.4	0.4	9	10	0.4	0.5
Кызылординская	0	0	0.0	0.0	0	0	0.0	0.0
Костанайская	7	10	0.2	0.2	8	10	0.2	0.2
Мангыстауская	3	3	0.4	0.4	2	2	0.3	0.3
Павлодарская	5	5	0.2	0.2	5	4	0.2	0.2
С-Казахстанская	5	9	0.1	0.2	3	5	0.1	0.1
Ю-Казахстанская	28	26	0.2	0.2	14	12	0.1	0.1
Респ. организации	1	1	0.0	0.0	0	1	0.0	0.0

Примечание: *) с 1999 года включая врачей, работающих в частных структурах

Таблица 23
(продолжение)

**ОБЕСПЕЧЕННОСТЬ СЕЛЬСКОГО НАСЕЛЕНИЯ ВРАЧАМИ
ОСНОВНЫХ СПЕЦИАЛЬНОСТЕЙ**

Все ведомства *)

Наименование областей	Психиатров (вкл. детских и подрост)				Психиатров-наркологов			
	абс. число		на 10000 чел. нас.		абс. число		на 10000 чел. нас.	
	2002	2003	2002	2003	2002	2003	2002	2003
Респ.Казахстан	109	128	0.2	0.2	54	66	0.1	0.1
Акмолинская	14	16	0.4	0.4	6	5	0.2	0.1
Актюбинская	5	4	0.2	0.1	3	6	0.1	0.2
Алматинская	14	15	0.1	0.1	4	6	0.0	0.1
Атырауская	1	1	0.1	0.1	2	1	0.1	0.1
В-Казахстанская	10	9	0.2	0.2	8	9	0.1	0.2
Жамбылская	6	5	0.1	0.1	5	5	0.1	0.1
З-Казахстанская	1	3	0.0	0.1	4	4	0.1	0.1
Карагандинская	7	10	0.3	0.5	5	7	0.2	0.3
Кызылординская	0	0	0.0	0.0	0	0	0.0	0.0
Костанайская	2	7	0.1	0.2	3	6	0.1	0.2
Мангыстауская	2	2	0.3	0.3	1	2	0.1	0.3
Павлодарская	9	12	0.3	0.5	1	1	0.0	0.0
С-Казахстанская	2	3	0.1	0.1	2	4	0.1	0.1
Ю-Казахстанская	6	6	0.1	0.1	10	10	0.1	0.1
Респ. организации	30	35	0.0	0.0	0	0	0.0	0.0

Примечание: *) с 1999 года включая врачей, работающих в частных структурах

Таблица 23
(продолжение)

**ОБЕСПЕЧЕННОСТЬ СЕЛЬСКОГО НАСЕЛЕНИЯ ВРАЧАМИ
ОСНОВНЫХ СПЕЦИАЛЬНОСТЕЙ**

Все ведомства *)

Наименование областей	Фтизиатров				Дерматовенерологов			
	абс. число		на 10000 чел. нас.		абс. число		на 10000 чел.нас.	
	2002	2003	2002	2003	2002	2003	2002	2003
Респ.Казахстан	234	261	0.4	0.4	116	123	0.2	0.2
Акмолинская	10	9	0.3	0.2	5	6	0.1	0.2
Актюбинская	16	29	0.5	1.0	7	8	0.2	0.3
Алматинская	26	23	0.2	0.2	6	7	0.1	0.1
Атырауская	14	15	0.7	0.8	4	4	0.2	0.2
В-Казахстанская	23	21	0.4	0.4	19	17	0.3	0.3
Жамбылская	22	24	0.4	0.4	9	8	0.2	0.2
З-Казахстанская	22	28	0.6	0.8	16	12	0.5	0.4
Карагандинская	21	22	0.9	1.0	11	11	0.5	0.5
Кызылординская	0	0	0.0	0.0	0	0	0.0	0.0
Костанайская	13	19	0.3	0.5	8	14	0.2	0.3
Мангыстауская	9	9	1.2	1.1	1	1	0.1	0.1
Павлодарская	4	5	0.2	0.2	6	8	0.2	0.3
С-Казахстанская	11	13	0.3	0.3	7	8	0.2	0.2
Ю-Казахстанская	42	42	0.3	0.3	16	18	0.1	0.1
Респ. организации	1	2	0.0	0.0	1	1	0.0	0.0

Примечание: *) с 1999 года включая врачей, работающих в частных структурах

Таблица 23
(продолжение)

**ОБЕСПЕЧЕННОСТЬ СЕЛЬСКОГО НАСЕЛЕНИЯ ВРАЧАМИ
ОСНОВНЫХ СПЕЦИАЛЬНОСТЕЙ**

Все ведомства *)

Наименование областей	Рентгенологов				Радиологов	
	абсолютное число		на 10000 чел.нас.		абс.число	
	2002	2003	2002	2003	2002	2003
Респ.Казахстан	130	128	0.2	0.2	3	1
Акмолинская	5	4	0.1	0.1	0	0
Актюбинская	9	11	0.3	0.4	0	0
Алматинская	12	12	0.1	0.1	1	1
Атырауская	6	6	0.3	0.3	0	0
В-Казахстанская	16	16	0.3	0.3	0	0
Жамбылская	13	10	0.2	0.2	0	0
З-Казахстанская	16	14	0.5	0.4	0	0
Карагандинская	10	10	0.4	0.5	0	0
Кызылординская	0	0	0.0	0.0	0	0
Костанайская	6	9	0.1	0.2	2	0
Мангыстауская	3	3	0.4	0.4	0	0
Павлодарская	6	4	0.2	0.2	0	0
С-Казахстанская	4	5	0.1	0.1	0	0
Ю-Казахстанская	23	23	0.2	0.2	0	0
Респ. организации	1	1	0.0	0.0	0	0

Примечание: *) с 1999 года включая врачей, работающих в частных структурах

Таблица 23
(продолжение)

**ОБЕСПЕЧЕННОСТЬ СЕЛЬСКОГО НАСЕЛЕНИЯ ВРАЧАМИ
ОСНОВНЫХ СПЕЦИАЛЬНОСТЕЙ**

Все ведомства *)

Наименование областей	Санэпидгруппа **)				Стоматологов			
	абс. число		на 10000 чел. нас.		абс. число		на 10000 чел. нас.	
	2002	2003	2002	2003	2002	2003	2002	2003
Респ.Казахстан	557	518	0.9	0.8	546	503	0.9	0.8
Акмолинская	16	15	0.4	0.4	19	15	0.5	0.4
Актюбинская	13	21	0.4	0.7	13	14	0.4	0.5
Алматинская	101	54	0.9	0.5	103	104	0.9	0.9
Атырауская	20	21	1.1	1.1	23	23	1.2	1.2
В-Казахстанская	85	85	1.4	1.4	41	39	0.7	0.7
Жамбылская	42	45	0.8	0.8	76	64	1.4	1.2
З-Казахстанская	48	45	1.4	1.3	34	38	1.0	1.1
Карагандинская	57	56	2.5	2.5	30	31	1.3	1.4
Кызылординская	0	5	0.0	0.2	25	24	1.0	1.0
Костанайская	43	39	1.0	0.9	26	31	0.6	0.8
Мангыстауская	14	13	1.8	1.6	10	10	1.3	1.3
Павлодарская	17	18	0.6	0.7	10	16	0.4	0.6
С-Казахстанская	32	38	0.8	0.9	32	29	0.8	0.7
Ю-Казахстанская	69	61	0.5	0.5	103	64	0.8	0.5
Респ. организации	0	2	0.0	0.0	1	1	0.0	0.0

Примечание: *) с 1999 года включая врачей, работающих в частных структурах

**) Включены: санитарные врачи, эпидемиологи, дезинфекционисты, паразитологи, бактериологи и вирусологи

Таблица 24

**УКОМПЛЕКТОВАННОСТЬ ВРАЧЕБНЫМИ ДОЛЖНОСТЯМИ
В РЕСПУБЛИКЕ КАЗАХСТАН**

Система здравоохранения

Наименование областей	Число врачебных должностей				Укомплектованность	
	Штатных		Занятых		в %	
	2002	2003	2002	2003	2002	2003
Респ.Казахстан	49229	50644	46981	48102	95.4	95.0
Акмолинская	2737	2769	2572	2580	94.0	93.2
Актюбинская	2251	2360	2177	2245	96.7	95.1
Алматинская	3207	3185	3059	3075	95.4	96.6
Атырауская	1585	1628	1437	1469	90.7	90.2
В-Казахстанская	4513	4596	4365	4464	96.7	97.1
Жамбылская	2905	2947	2733	2790	94.1	94.7
З-Казахстанская	2230	2271	2230	2271	100.0	100.0
Карагандинская	4876	4885	4702	4721	96.4	96.6
Кызылординская	2095	2125	1958	1987	93.5	93.5
Костанайская	2788	2840	2716	2715	97.4	95.6
Мангыстауская	1493	1559	1300	1331	87.1	85.4
Павлодарская	2639	2818	2564	2733	97.2	97.0
С-Казахстанская	2079	2059	1901	1872	91.4	90.9
Ю-Казахстанская	5578	5770	5440	5629	97.5	97.6
г.Астана	1818	2165	1702	1881	93.6	86.9
г.Алматы	5051	5183	4911	5002	97.2	96.5
Респ. организации	1384	1484	1214	1337	87.7	90.1

ПОКАЗАТЕЛИ ОКАЗАНИЯ СТОМАТОЛОГИЧЕСКОЙ ПОМОЩИ НАСЕЛЕНИЮ

Наименование областей	Число первичных обращений к стоматологам и зубным врачам на 100 человек населения			
	Взрослые и подростки		Дети до 14 лет включительно	
	2002	2003	2002	2003
	Респ.Казахстан	10.5	11.8	23.7
Акмолинская	17.8	17.2	26.7	22.5
Актюбинская	11.6	17.1	31.2	35.8
Алматинская	10.3	11.9	33.0	31.2
Атырауская	7.8	9.7	23.6	22.2
В-Казахстанская	9.6	10.4	20.8	19.7
Жамбылская	1.9	2.4	8.8	7.3
З-Казахстанская	16.9	15.2	40.9	42.6
Карагандинская	7.5	7.8	12.2	12.8
Кызылординская	9.7	9.4	13.0	8.4
Костанайская	9.3	10.3	31.6	19.5
Мангыстауская	16.2	63.6	35.3	35.1
Павлодарская	3.4	3.9	20.6	16.3
С-Казахстанская	22.4	23.7	49.8	50.6
Ю-Казахстанская	13.7	11.9	21.1	14.8
г.Астана	2.8	2.6	11.4	11.2
г.Алматы	7.8	7.1	17.1	16.4

Таблица 26

САНАЦИЯ НАСЕЛЕНИЯ

Наименование областей	Число санированных из числа нуждающихся в санации (в %)			
	Взрослые и подростки		Дети до 14 лет включительно	
	2002	2003	2002	2003
	Респ.Казахстан	55.0	55.6	61.9
Акмолинская	51.6	53.3	61.8	51.6
Актюбинская	65.6	61.3	65.7	61.7
Алматинская	53.1	60.8	62.3	58.5
Атырауская	54.7	50.2	70.4	79.9
В-Казахстанская	50.2	49.3	60.7	61.7
Жамбылская	45.2	72.6	80.5	93.6
З-Казахстанская	32.1	39.9	58.6	57.0
Карагандинская	52.4	51.9	55.5	50.8
Кызылординская	41.7	35.0	51.0	43.8
Костанайская	62.9	53.9	29.6	31.1
Мангыстауская	86.2	53.0	31.6	53.9
Павлодарская	59.5	69.3	72.6	69.0
С-Казахстанская	63.5	52.3	73.3	73.6
Ю-Казахстанская	51.8	63.8	69.5	64.9
Респ. организации	72.7	78.8	84.3	68.8

ЗУБОПРОТЕЗИРОВАНИЕ

Наименование областей	Число ЛПУ, имеющих в составе з/протез. отд. и кабинеты		Число лиц, получивших зуб.протезы	
	2002	2003	2002	2003
Респ.Казахстан	75	83	13421	21982
Акмолинская	3	3	678	484
Актюбинская	9	8	1103	2300
Алматинская	3	3	55	40
Атырауская	1	1	1144	1054
В-Казахстанская	11	11	1707	1477
Жамбылская	2	1	73	14
З-Казахстанская	8	7	350	389
Карагандинская	5	5	1924	8242
Кызылординская	2	3	219	383
Костанайская	3	5	1012	1898
Мангыстауская	2	2	1640	1894
Павлодарская	1	1	130	169
С-Казахстанская	13	12	1501	1894
Ю-Казахстанская	3	13	87	419
г.Астана	0	1	142	138
г.Алматы	4	3	1041	716
Респ. организации	5	4	615	471

Таблица 28

СКОРАЯ МЕДИЦИНСКАЯ ПОМОЩЬ

Система здравоохранения

Наименование областей	Самостоятельные станции скорой медицинской помощи		Отделения, входящие в организациях		Число лиц, обслуженных при выездах, на 1000 человек населения (без амбулаторных больных)	
	2002	2003	2002	2003	2002	2003
Респ.Казахстан	40	43	231	229	266.2	289.5
Акмолинская	6	6	15	15	313.5	326.3
Актюбинская	1	1	15	15	208.8	228.7
Алматинская	1	1	30	30	165.6	189.0
Атырауская	1	1	9	9	216.2	232.0
В-Казахстанская	4	4	31	32	341.6	374.1
Жамбылская	1	1	13	13	193.6	222.0
З-Казахстанская	1	1	17	17	273.4	300.7
Карагандинская	4	4	23	23	301.1	326.6
Кызылординская	1	3	7	5	317.0	344.1
Костанайская	4	4	19	19	253.6	287.0
Мангыстауская	1	2	6	5	367.4	388.4
Павлодарская	3	3	11	11	284.6	322.8
С-Казахстанская	1	1	21	21	234.5	262.4
Ю-Казахстанская	9	9	11	11	206.9	209.1
г.Астана	1	1	2	2	234.3	281.3
г.Алматы	1	1	1	1	429.3	451.2

Таблица 28
(продолжение)

СКОРАЯ МЕДИЦИНСКАЯ ПОМОЩЬ НАСЕЛЕНИЮ
РЕСПУБЛИКИ КАЗАХСТАН

Система здравоохранения

Наименование областей	Выполнено выездов				Отказано за необосновательностью выездов	
	Всего		из них безрезультатных			
	2002	2003	2002	2003	2002	2003
Респ.Казахстан	3923853	4276837	105727	111321	21313	24258
Акмолинская	233185	241739	4826	5478	556	941
Актюбинская	139522	152962	1133	1418	207	132
Алматинская	255952	294144	2856	3156	658	552
Атырауская	96885	103194	1594	772	29	2001
В-Казахстанская	501235	542389	10050	11813	7269	7497
Жамбылская	188397	217005	4761	5820	1522	1707
З-Казахстанская	161862	177965	5761	6292	192	237
Карагандинская	403161	435120	15830	13447	0	0
Кызылординская	190921	208425	3962	4013	271	269
Костанайская	232387	257664	4985	5497	195	277
Мангыстауская	121591	132957	4617	4645	33	1936
Павлодарская	213641	240609	6842	2668	370	452
С-Казахстанская	160778	177926	3666	4106	92	154
Ю-Казахстанская	424186	434822	8354	10165	621	584
г.Астана	116140	141417	6714	7462	5	20
г.Алматы	484010	518499	19776	24569	9293	7499

Таблица 28
(продолжение)

СКОРАЯ МЕДИЦИНСКАЯ ПОМОЩЬ

Система здравоохранения

Наименование областей	Число общепрофильных бригад				фельдшерских	
	врачебных		педиатрических			
	2002	2003	2002	2003	2002	2003
Респ.Казахстан	832	826	242	250	1237	1297
Акмолинская	38	26	12	9	122	122
Актюбинская	37	39	8	8	49	47
Алматинская	36	36	4	4	156	156
Атырауская	5	12	2	2	14	26
В-Казахстанская	65	74	29	28	200	220
Жамбылская	24	28	12	12	65	72
З-Казахстанская	41	41	8	8	40	43
Карагандинская	83	90	15	15	141	182
Кызылординская	76	76	24	24	88	88
Костанайская	43	35	16	19	84	93
Мангыстауская	14	9	2	2	9	14
Павлодарская	18	17	4	5	19	20
С-Казахстанская	13	13	8	8	96	96
Ю-Казахстанская	30	29	6	6	49	46
г.Астана	61	57	16	24	41	8
г.Алматы	248	244	76	76	64	64

СКОРАЯ МЕДИЦИНСКАЯ ПОМОЩЬ

Система здравоохранения

Наименование областей	Специализированные бригады							
	ВСЕГО		в том числе:					
			кардиологических		психиатрических		интенс.терапии	
	2002	2003	2002	2003	2002	2003	2002	2003
Респ.Казахстан	406	460	105	120	60	59	197	225
Акмолинская	12	12	8	8	4	4	0	0
Актюбинская	16	16	8	8	4	4	0	0
Алматинская	4	4	0	0	0	0	4	4
Атырауская	3	2	2	1	1	1	0	0
В-Казахстанская	70	78	24	24	9	9	28	36
Жамбылская	16	16	0	0	4	4	12	12
З-Казахстанская	16	16	8	8	4	4	4	4
Карагандинская	65	80	16	28	4	4	45	48
Кызылординская	8	8	4	4	0	0	0	0
Костанайская	14	13	7	7	4	3	3	3
Мангыстауская	3	3	1	1	0	0	1	1
Павлодарская	13	13	4	4	1	1	7	7
С-Казахстанская	20	20	8	8	4	4	4	4
Ю-Казахстанская	7	8	0	0	1	1	5	6
г.Астана	27	51	15	19	4	4	4	12
г.Алматы	112	120	0	0	16	16	80	88

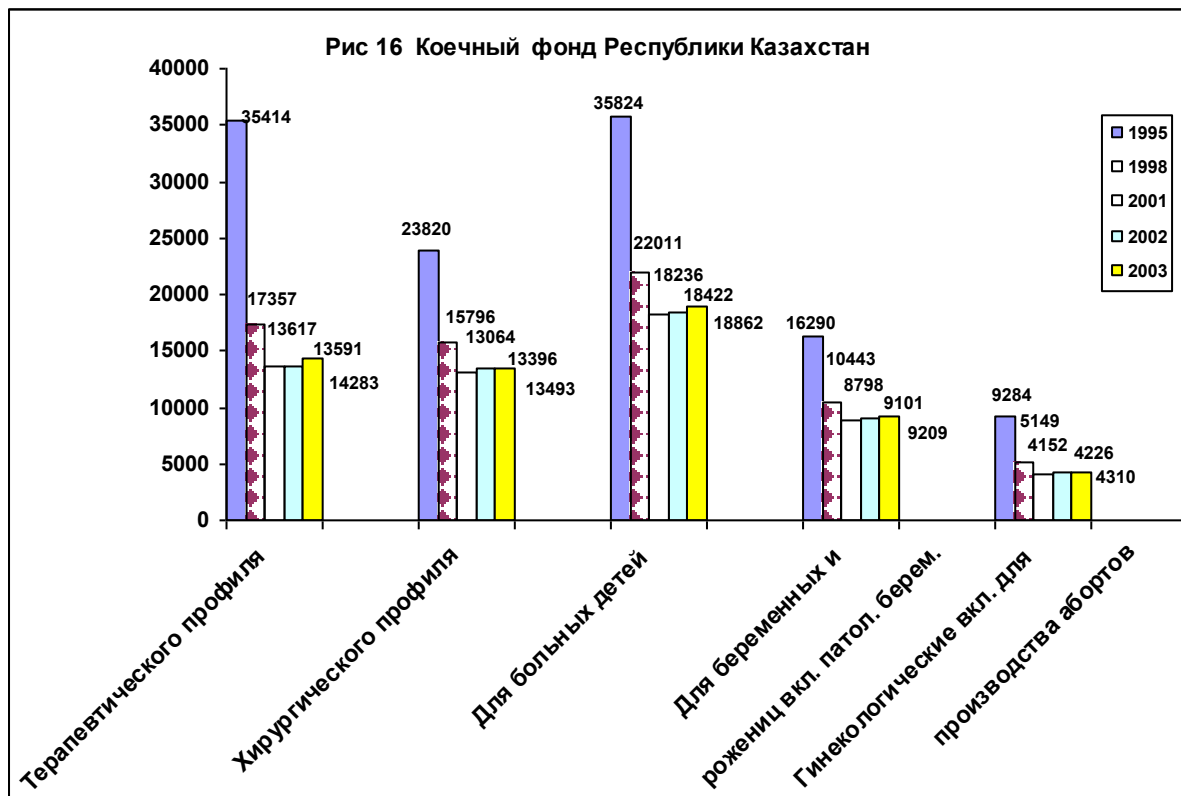

ОБЕСПЕЧЕННОСТЬ НАСЕЛЕНИЯ КОЙКАМИ ПО ОСНОВНЫМ ПРОФИЛЯМ

Система здравоохранения

Наименование областей	Число коек для взросл.б-ных терапев.профиля-всего				в том числе терапевтических			
	абс. числа		на 10000 чел.нас.		абс. числа		на 10000 чел. нас.	
	2002	2003	2002	2003	2002	2003	2002	2003
Респ.Казахстан	13925	14283	9.4	9.6	8337	8348	5.6	5.6
Акмолинская	1065	1120	14.2	15.0	590	627	7.9	8.4
Актюбинская	516	586	7.7	8.7	426	377	6.4	5.6
Алматинская	945	1055	6.1	6.7	765	880	4.9	5.6
Атырауская	351	389	7.8	8.5	221	214	4.9	4.7
В-Казахстанская	1451	1437	9.9	9.9	809	795	5.5	5.5
Жамбылская	880	980	9.0	9.9	535	585	5.5	5.9
З-Казахстанская	603	639	10.0	10.6	348	359	5.8	5.9
Карагандинская	1442	1453	10.8	10.9	732	738	5.5	5.5
Кызылординская	540	545	8.9	9.0	300	305	5.0	5.0
Костанайская	895	938	9.7	10.3	440	553	4.8	6.1
Мангыстауская	412	388	12.2	11.1	212	193	6.3	5.5
Павлодарская	788	788	10.5	10.6	433	433	5.8	5.8
С-Казахстанская	944	944	13.8	14.0	655	655	9.6	9.7
Ю-Казахстанская	1916	1744	9.1	8.1	1336	1159	6.3	5.4
г.Астана	217	207	4.3	4.1	75	65	1.5	1.3
г.Алматы (вкл.Респ.орг.)	960	1070	8.4	9.1	460	410	4.0	3.5
в т.ч. г.Алматы	610	710	5.3	6.0	200	215	1.7	1.8
в т.ч. Респ. организации	350	360	0.0	0.0	260	195	0.0	0.0

Таблица 29
(продолжение)

ОБЕСПЕЧЕННОСТЬ НАСЕЛЕНИЯ КОЙКАМИ ПО ОСНОВНЫМ ПРОФИЛЯМ

Система здравоохранения

Наименование областей	в том числе коек для взрослых							
	гастроэнтерологических				эндокринологических			
	абс. числа		на 10000 чел. нас.		абс. числа		на 10000 чел. нас.	
	2002	2003	2002	2003	2002	2003	2002	2003
Респ.Казахстан	595	595	0.4	0.4	691	719	0.5	0.5
Акмолинская	65	65	0.9	0.9	65	73	0.9	1.0
Актюбинская	0	0	0.0	0.0	60	60	0.9	0.9
Алматинская	20	20	0.1	0.1	30	30	0.2	0.2
Атырауская	25	15	0.6	0.3	20	30	0.4	0.7
В-Казахстанская	80	80	0.6	0.6	60	60	0.4	0.4
Жамбылская	35	40	0.4	0.4	50	50	0.5	0.5
З-Казахстанская	30	30	0.5	0.5	35	35	0.6	0.6
Карагандинская	65	65	0.5	0.5	65	65	0.5	0.5
Кызылординская	30	30	0.5	0.5	30	30	0.5	0.5
Костанайская	80	60	0.9	0.7	36	16	0.4	0.2
Мангыстауская	30	30	0.9	0.9	25	25	0.7	0.7
Павлодарская	0	0	0.0	0.0	45	45	0.6	0.6
С-Казахстанская	30	30	0.4	0.4	30	30	0.4	0.4
Ю-Казахстанская	85	75	0.4	0.4	70	100	0.3	0.5
г.Астана	0	0	0.0	0.0	40	40	0.8	0.8
г.Алматы	20	10	0.2	0.1	30	30	0.3	0.3

Таблица 29
(продолжение)

ОБЕСПЕЧЕННОСТЬ НАСЕЛЕНИЯ КОЙКАМИ ПО ОСНОВНЫМ ПРОФИЛЯМ

Система здравоохранения

Наименование областей	в том числе коек для взрослых							
	пульмонологических				нефрологических			
	абс. числа		на 10000 чел. нас.		абс. числа		на 10000 чел. нас.	
	2002	2003	2002	2003	2002	2003	2002	2003
Респ.Казахстан	640	645	0.4	0.4	410	420	0.3	0.3
Акмолинская	80	80	1.1	1.1	20	20	0.3	0.3
Актюбинская	0	0	0.0	0.0	0	0	0.0	0.0
Алматинская	0	0	0.0	0.0	0	0	0.0	0.0
Атырауская	10	10	0.2	0.2	10	10	0.2	0.2
В-Казахстанская	70	70	0.5	0.5	40	40	0.3	0.3
Жамбылская	60	60	0.6	0.6	30	30	0.3	0.3
З-Казахстанская	40	40	0.7	0.7	10	10	0.2	0.2
Карагандинская	70	70	0.5	0.5	70	70	0.5	0.5
Кызылординская	15	15	0.3	0.3	30	30	0.5	0.5
Костанайская	110	90	1.2	1.0	10	10	0.1	0.1
Мангыстауская	25	25	0.7	0.7	20	20	0.6	0.6
Павлодарская	35	35	0.5	0.5	35	35	0.5	0.5
С-Казахстанская	40	40	0.6	0.6	25	25	0.4	0.4
Ю-Казахстанская	25	50	0.1	0.2	60	50	0.3	0.2
г.Астана	0	0	0.0	0.0	20	20	0.4	0.4
г.Алматы (вкл.Респ.орг.)	60	60	0.5	0.5	30	50	0.3	0.4
в т.ч. г.Алматы	60	60	0.5	0.5	30	50	0.3	0.4

Таблица 29
(продолжение)

ОБЕСПЕЧЕННОСТЬ НАСЕЛЕНИЯ КОЙКАМИ ПО ОСНОВНЫМ ПРОФИЛЯМ

Система здравоохранения

Наименование областей	в том числе коек для взрослых							
	кардиологических				хирургического профиля – всего *			
	абс. числа		на 10000 чел. нас.		абс. числа		на 10000 чел. нас.	
	2002	2003	2002	2003	2002	2003	2002	2003
Респ.Казахстан	2179	2383	1.5	1.6	13396	13493	9.0	9.0
Акмолинская	175	185	2.3	2.5	1015	995	13.6	13.3
Актюбинская	0	119	0.0	1.8	493	520	7.4	7.7
Алматинская	130	125	0.8	0.8	1140	1125	7.3	7.2
Атырауская	35	65	0.8	1.4	338	308	7.5	6.7
В-Казахстанская	242	242	1.7	1.7	1359	1320	9.3	9.1
Жамбылская	60	110	0.6	1.1	770	765	7.9	7.8
З-Казахстанская	85	85	1.4	1.4	479	521	8.0	8.6
Карагандинская	320	325	2.4	2.4	1561	1538	11.7	11.6
Кызылординская	70	70	1.2	1.2	415	395	6.9	6.5
Костанайская	185	185	2.0	2.0	927	967	10.1	10.6
Мангыстауская	75	70	2.2	2.0	293	293	8.7	8.4
Павлодарская	200	200	2.7	2.7	781	776	10.4	10.4
С-Казахстанская	80	80	1.2	1.2	778	783	11.4	11.6
Ю-Казахстанская	220	160	1.0	0.7	1534	1593	7.3	7.4
г.Астана	82	82	1.6	1.6	403	442	8.0	8.7
г.Алматы (вкл.Респ.орг.)	220	280	1.9	2.4	1110	1152	9.7	9.8
в т.ч. г.Алматы	130	160	1.1	1.4	754	796	6.6	6.8
в т.ч. Респ. организации	90	120	0.0	0.0	356	356	0.0	0.0

Примечание: *) Включены койки для взрослых нейрохирургические, торакальной хирургии, хирургические, гнойной хирургии, кардиохирургические, стоматологические, сосудистой хирургии, проктологические, травматологические, ожоговые, ортопедические, урологические.

Таблица 29
(продолжение)

ОБЕСПЕЧЕННОСТЬ НАСЕЛЕНИЯ КОЙКАМИ ПО ОСНОВНЫМ ПРОФИЛЯМ

Система здравоохранения

Наименование областей	в том числе коек для взрослых							
	хирургических				нейрохирургических			
	абс. числа		на 10000 чел. нас.		абс. числа		на 10000 чел. нас.	
	2002	2003	2002	2003	2002	2003	2002	2003
Респ.Казахстан	7073	7153	4.8	4.8	1012	1012	0.7	0.7
Акмолинская	718	695	9.6	9.3	47	47	0.6	0.6
Актюбинская	310	337	4.6	5.0	50	50	0.8	0.7
Алматинская	880	885	5.6	5.6	45	45	0.3	0.3
Атырауская	138	138	3.1	3.0	40	30	0.9	0.7
В-Казахстанская	748	714	5.1	4.9	110	110	0.8	0.8
Жамбылская	435	450	4.4	4.6	40	40	0.4	0.4
З-Казахстанская	274	294	4.6	4.9	35	45	0.6	0.8
Карагандинская	641	633	4.8	4.8	110	110	0.8	0.8
Кызылординская	300	300	5.0	4.9	30	30	0.5	0.5
Костанайская	440	475	4.8	5.2	90	90	1.0	1.0
Мангыстауская	120	120	3.6	3.4	30	30	0.9	0.9
Павлодарская	306	301	4.1	4.0	40	40	0.5	0.5
С-Казахстанская	558	563	8.2	8.3	40	40	0.6	0.6
Ю-Казахстанская	864	873	4.1	4.1	100	100	0.5	0.5
г.Астана	93	77	1.9	1.5	25	25	0.5	0.5
г.Алматы (вкл.Респ.орг.)	248	298	2.2	2.5	180	180	1.6	1.5
в т.ч. г.Алматы	105	155	0.9	1.3	180	180	1.6	1.5
в т.ч. Респ. организации	143	143	0.0	0.0	0	0	0.0	0.0

Таблица 29
(продолжение)

ОБЕСПЕЧЕННОСТЬ НАСЕЛЕНИЯ КОЙКАМИ ПО ОСНОВНЫМ ПРОФИЛЯМ

Система здравоохранения

Наименование областей	в том числе коек для взрослых							
	травматологических				урологических			
	абс. числа		на 10000 чел. нас.		абс. числа		на 10000 чел. нас.	
	2002	2003	2002	2003	2002	2003	2002	2003
Респ.Казахстан	2039	2015	1.4	1.4	1187	1197	0.8	0.8
Акмолинская	115	118	1.5	1.6	60	60	0.8	0.8
Актюбинская	63	63	0.9	0.9	40	40	0.6	0.6
Алматинская	160	145	1.0	0.9	30	30	0.2	0.2
Атырауская	40	30	0.9	0.7	40	40	0.9	0.9
В-Казахстанская	199	194	1.4	1.3	80	80	0.6	0.6
Жамбылская	95	75	1.0	0.8	70	70	0.7	0.7
З-Казахстанская	40	40	0.7	0.7	40	40	0.7	0.7
Карагандинская	290	290	2.2	2.2	120	120	0.9	0.9
Кызылординская	35	35	0.6	0.6	30	30	0.5	0.5
Костанайская	175	180	1.9	2.0	110	110	1.2	1.2
Мангыстауская	60	60	1.8	1.7	25	25	0.7	0.7
Павлодарская	175	175	2.3	2.4	115	115	1.5	1.5
С-Казахстанская	80	80	1.2	1.2	60	60	0.9	0.9
Ю-Казахстанская	235	235	1.1	1.1	105	110	0.5	0.5
г.Астана	105	120	2.1	2.4	85	85	1.7	1.7
г.Алматы (вкл.Респ.орг.)	172	175	1.5	1.5	177	182	1.5	1.6
в т.ч. г.Алматы	172	175	1.5	1.5	65	70	0.6	0.6
в т.ч. Респ. организации	0	0	0.0	0.0	112	112	0.0	0.0

Таблица 29
(продолжение)

ОБЕСПЕЧЕННОСТЬ НАСЕЛЕНИЯ КОЙКАМИ ПО ОСНОВНЫМ ПРОФИЛЯ

Система здравоохранения

Наименование областей	Число коек							
	Для беременных и рожениц (вкл. пат. беременных)				Гинекологические (вкл. для производства аборта)			
	абсолютные числа		на 10000 чел. нас.		абсолютные числа		на 10000 чел. нас.	
	2002	2003	2002	2003	2002	2003	2002	2003
Респ.Казахстан	9101	9209	6.1	6.2	4226	4310	2.8	2.9
Акмолинская	570	550	7.6	7.4	310	335	4.1	4.5
Актюбинская	400	400	6.0	6.0	191	207	2.9	3.1
Алматинская	750	770	4.8	4.9	180	185	1.2	1.2
Атырауская	314	324	7.0	7.1	146	148	3.2	3.2
В-Казахстанская	728	738	5.0	5.1	417	419	2.8	2.9
Жамбылская	613	633	6.3	6.4	269	264	2.8	2.7
З-Казахстанская	462	465	7.7	7.7	121	121	2.0	2.0
Карагандинская	615	635	4.6	4.8	404	386	3.0	2.9
Кызылординская	549	551	9.1	9.1	155	165	2.6	2.7
Костанайская	557	557	6.1	6.1	331	336	3.6	3.7
Мангыстауская	259	262	7.7	7.5	95	97	2.8	2.8
Павлодарская	375	375	5.0	5.0	253	253	3.4	3.4
С-Казахстанская	319	309	4.7	4.6	382	392	5.6	5.8
Ю-Казахстанская	1610	1660	7.6	7.7	617	617	2.9	2.9
г.Астана	220	220	4.4	4.3	65	65	1.3	1.3
г.Алматы (вкл.Респ.орг.)	760	760	6.6	6.5	290	320	2.5	2.7
в т.ч. г.Алматы	680	680	5.9	5.8	260	290	2.3	2.5
в т.ч. Респ. организации	80	80	0.0	0.0	30	30	0.0	0.0

Таблица 29
(продолжение)

ОБЕСПЕЧЕННОСТЬ НАСЕЛЕНИЯ КОЙКАМИ ПО ОСНОВНЫМ ПРОФИЛЯМ

Система здравоохранения

Наименование областей	Число коек							
	Онкологических д/взр. и дет *)				Психиатрических д/взр.и дет.			
	абс. числа		на 10000 чел. нас.		абс. числа		на 10000 чел. нас.	
	2002	2003	2002	2003	2002	2003	2002	2003
Респ.Казахстан	3065	3135	2.1	2.1	9717	9792	6.5	6.6
Акмолинская	180	180	2.4	2.4	700	700	9.4	9.4
Актюбинская	120	120	1.8	1.8	320	320	4.8	4.8
Алматинская	185	185	1.2	1.2	430	410	2.8	2.6
Атырауская	100	100	2.2	2.2	240	245	5.3	5.4
В-Казахстанская	415	435	2.8	3.0	1132	1132	7.7	7.8
Жамбылская	125	125	1.3	1.3	300	300	3.1	3.0
З-Казахстанская	100	100	1.7	1.7	520	520	8.6	8.6
Карагандинская	355	355	2.7	2.7	1190	1190	8.9	8.9
Кызылординская	100	100	1.7	1.7	495	495	8.2	8.2
Костанайская	240	250	2.6	2.7	660	650	7.2	7.1
Мангыстауская	30	30	0.9	0.9	190	190	5.6	5.4
Павлодарская	150	150	2.0	2.0	595	595	8.0	8.0
С-Казахстанская	105	105	1.5	1.6	325	325	4.8	4.8
Ю-Казахстанская	160	200	0.8	0.9	605	605	2.9	2.8
г.Астана	80	80	1.6	1.6	365	365	7.3	7.2
г.Алматы (вкл.Респ.орг.)	620	620	5.4	5.3	1650	1750	14.4	14.9
в т.ч. г.Алматы	150	150	1.3	1.3	330	510	2.9	4.3
в т.ч. Респ. организации	470	470	0.0	0.0	1320	1240	0.0	0.0

Примечание: *) Включены радиологические койки

Таблица 29
(продолжение)

ОБЕСПЕЧЕННОСТЬ НАСЕЛЕНИЯ КОЙКАМИ ПО ОСНОВНЫМ ПРОФИЛЯМ

Система здравоохранения

Наименование областей	Число коек							
	наркологических				для б-ных туберкулезом взросл.			
	Абс. Числа		на 10000 чел. нас.		Абс. Числа		на 10000 чел. нас.	
	2002	2003	2002	2003	2002	2003	2002	2003
Респ.Казахстан	4380	4625	3.0	3.1	12210	12512	8.2	8.4
Акмолинская	200	280	2.7	3.7	640	660	8.6	8.8
Актюбинская	220	220	3.3	3.3	640	690	9.6	10.3
Алматинская	180	180	1.2	1.1	950	980	6.1	6.2
Атырауская	110	110	2.4	2.4	595	685	13.2	15.0
В-Казахстанская	535	535	3.7	3.7	1168	1175	8.0	8.1
Жамбылская	180	180	1.8	1.8	685	695	7.0	7.1
З-Казахстанская	300	300	5.0	5.0	665	665	11.1	11.0
Карагандинская	590	610	4.4	4.6	1060	1205	8.0	9.1
Кызылординская	275	315	4.6	5.2	1045	1045	17.3	17.2
Костанайская	150	150	1.6	1.6	772	777	8.4	8.5
Мангыстауская	120	145	3.6	4.2	305	315	9.0	9.0
Павлодарская	360	410	4.8	5.5	820	820	11.0	11.0
С-Казахстанская	285	285	4.2	4.2	635	635	9.3	9.4
Ю-Казахстанская	330	360	1.6	1.7	1285	1220	6.1	5.7
г.Астана	165	165	3.3	3.2	270	270	5.4	5.3
г.Алматы (вкл.Респ.орг.)	380	380	3.3	3.2	675	675	5.9	5.8
в т.ч. г.Алматы	380	380	3.3	3.2	280	280	2.4	2.4
в т.ч. Респ. организации	0	0	0.0	0.0	395	395	0.0	0.0

Таблица 29
(продолжение)

ОБЕСПЕЧЕННОСТЬ НАСЕЛЕНИЯ КОЙКАМИ ПО ОСНОВНЫМ ПРОФИЛЯМ

Система здравоохранения

Наименование областей	Число коек							
	инфекционных (для взрослых)				неврологических (для взрослых и детей)			
	абс. числа		на 10000 чел. нас.		абс. числа		на 10000 чел. нас.	
	2002	2003	2002	2003	2002	2003	2002	2003
Респ.Казахстан	3206	3210	2.2	2.2	3336	3499	2.2	2.3
Акмолинская	225	260	3.0	3.5	320	330	4.3	4.4
Актюбинская	205	200	3.1	3.0	115	115	1.7	1.7
Алматинская	295	330	1.9	2.1	128	120	0.8	0.8
Атырауская	49	49	1.1	1.1	40	80	0.9	1.8
В-Казахстанская	348	365	2.4	2.5	412	392	2.8	2.7
Жамбылская	200	188	2.0	1.9	260	260	2.7	2.6
З-Казахстанская	190	188	3.2	3.1	101	104	1.7	1.7
Карагандинская	316	304	2.4	2.3	420	408	3.2	3.1
Кызылординская	145	140	2.4	2.3	125	125	2.1	2.1
Костанайская	110	96	1.2	1.1	160	160	1.7	1.8
Мангыстауская	130	130	3.8	3.7	90	90	2.7	2.6
Павлодарская	112	117	1.5	1.6	275	275	3.7	3.7
С-Казахстанская	102	72	1.5	1.1	130	130	1.9	1.9
Ю-Казахстанская	519	511	2.5	2.4	450	615	2.1	2.9
г.Астана	100	100	2.0	2.0	60	65	1.2	1.3
г.Алматы	160	160	1.4	1.4	210	200	1.8	1.7

Таблица 29
(продолжение)

ОБЕСПЕЧЕННОСТЬ НАСЕЛЕНИЯ КОЙКАМИ ПО ОСНОВНЫМ ПРОФИЛЯМ

Система здравоохранения

Наименование областей	Число коек							
	офтальмологических (для взрослых и детей)				отоларингологических (для взрослых и детей)			
	абс. числа		на 10000 чел. нас.		абс. числа		на 10000 чел. нас.	
	2002	2003	2002	2003	2002	2003	2002	2003
Респ.Казахстан	1259	1289	0.9	0.9	1343	1351	0.9	0.9
Акмолинская	90	90	1.2	1.2	90	100	1.2	1.3
Актюбинская	70	70	1.1	1.0	42	50	0.6	0.7
Алматинская	25	25	0.2	0.2	45	45	0.3	0.3
Атырауская	50	60	1.1	1.3	60	60	1.3	1.3
В-Казахстанская	115	115	0.8	0.8	177	177	1.2	1.2
Жамбылская	75	75	0.8	0.8	60	60	0.6	0.6
З-Казахстанская	0	0	0.0	0.0	50	50	0.8	0.8
Карагандинская	95	95	0.7	0.7	150	130	1.1	1.0
Кызылординская	40	55	0.7	0.9	50	50	0.8	0.8
Костанайская	120	120	1.3	1.3	128	128	1.4	1.4
Мангыстауская	25	25	0.7	0.7	30	30	0.9	0.9
Павлодарская	85	85	1.1	1.1	70	70	0.9	0.9
С-Казахстанская	50	50	0.7	0.7	85	85	1.3	1.3
Ю-Казахстанская	139	149	0.7	0.7	111	111	0.5	0.5
г.Астана	50	50	1.0	1.0	55	65	1.1	1.3
г.Алматы (вкл.Респ.орг.)	230	225	2.0	1.9	140	140	1.2	1.2
в т.ч. г.Алматы	80	75	0.7	0.6	140	140	1.2	1.2
в т.ч. Респ. организации	150	150	0.0	0.0	0	0	0.0	0.0

Таблица 29
(продолжение)

ОБЕСПЕЧЕННОСТЬ НАСЕЛЕНИЯ КОЙКАМИ ПО ОСНОВНЫМ ПРОФИЛЯМ

Система здравоохранения

Наименование областей	Число коек							
	дерматовенерологических (для взрослых и детей)				для больных детей – всех профилей			
	абсолютные числа		на 10000 чел. населения		абсолютные числа		на 10000 чел. населения	
	2002	2003	2002	2003	2002	2003	2002	2003
Респ.Казахстан	2831	2826	1.9	1.9	18422	18862	12.4	12.6
Акмолинская	215	215	2.9	2.9	1190	1195	15.9	16.0
Актюбинская	100	100	1.5	1.5	667	670	10.0	10.0
Алматинская	195	195	1.3	1.2	1216	1095	7.8	7.0
Атырауская	40	40	0.9	0.9	637	662	14.1	14.5
В-Казахстанская	246	246	1.7	1.7	1578	1555	10.8	10.7
Жамбылская	145	145	1.5	1.5	1200	1232	12.3	12.5
З-Казахстанская	40	40	0.7	0.7	776	782	12.9	13.0
Карагандинская	270	270	2.0	2.0	1926	1969	14.4	14.8
Кызылординская	200	200	3.3	3.3	847	892	14.0	14.7
Костанайская	145	145	1.6	1.6	1130	1140	12.3	12.5
Мангыстауская	75	75	2.2	2.2	426	480	12.6	13.7
Павлодарская	150	150	2.0	2.0	991	1021	13.2	13.7
С-Казахстанская	170	170	2.5	2.5	863	898	12.7	13.3
Ю-Казахстанская	455	450	2.2	2.1	2428	2629	11.5	12.2
г.Астана	100	100	2.0	2.0	585	630	11.7	12.4
г.Алматы (вкл.Респ.орг.)	285	285	2.5	2.4	1962	2012	17.1	17.1
в т.ч. г.Алматы	135	135	1.2	1.2	1039	1099	9.1	9.4
в т.ч. Респ. организации	150	150	0.0	0.0	923	913	0.0	0.0

**ДНЕВНЫЕ СТАЦИОНАРЫ ПО ТИПАМ ОРГАНИЗАЦИЙ
В РЕСПУБЛИКЕ КАЗАХСТАН**

Система здравоохранения

	Число учреждений, имеющих стационары		Число коек		Лечилось больных в них	
	2002	2003	2002	2003	2002	2003
	ВСЕГО в том числе:	570	660	5255	5676	157401
Поликлиники	98	106	1551	1632	73388	79093
Детские поликлиники	14	14	241	243	9596	9662
Городские больницы (вкл.поликлинич.отд.)	12	17	360	394	10527	11493
Дет. городские больницы (вкл.поликлинич.отд.)	4	4	58	58	1978	2009
ЦРБ и РБ	42	47	350	441	9969	16256
Участковые больницы и амбулатории	366	434	2109	2180	35432	39606
Прочие учреждения	34	38	586	728	16511	20133
При больницах: Всего	51	48	809	752	20437	23844
в том числе: Городские больницы (вкл.поликлинич.отд.)	10	10	142	122	8003	10223
Детские городские больницы (вкл.поликлинич.отд.)	3	3	80	67	1315	1219
ЦРБ и РБ	12	12	156	146	1401	1494
Участковые больницы и амбулатории	7	7	42	57	174	552
Прочие учреждения	19	16	389	360	9544	10356

Таблица 31

ДНЕВНЫЕ СТАЦИОНАРЫ В РАЗРЕЗЕ ОБЛАСТЕЙ

Система здравоохранения

Наименование областей	При амбулаторно-поликлинических организаций					
	Число организаций, имеющих стационары		Число коек		Лечилось больных	
	2002	2003	2002	2003	2002	2003
Респ.Казахстан	570	660	5255	5676	157401	178252
Акмолинская	25	31	165	184	2925	2615
Актюбинская	7	7	133	145	3303	3920
Алматинская	46	47	361	416	5242	8741
Атырауская	10	18	60	96	1599	2953
В-Казахстанская	24	25	161	160	5864	6361
Жамбылская	12	15	153	146	2519	2488
З-Казахстанская	74	86	756	614	13990	14689
Карагандинская	43	50	926	980	13704	13331
Кызылординская	13	29	105	261	2412	5695
Костанайская	40	46	328	358	13558	15550
Мангыстауская	21	24	335	366	16863	20388
Павлодарская	77	79	349	389	11320	14472
С-Казахстанская	42	41	249	249	4182	4153
Ю-Казахстанская	100	123	643	738	17664	20560
г.Астана	3	4	16	24	839	928
г.Алматы	32	34	510	545	39813	39641
Респ. организации	1	1	5	5	1604	1767

Таблица 31
(продолжение)

ДНЕВНЫЕ СТАЦИОНАРЫ В РАЗРЕЗЕ ОБЛАСТЕЙ

Система здравоохранения

Наименование областей	При больницах					
	Число организаций, имеющих стационары		Число коек		Лечилось больных	
	2002	2003	2002	2003	2002	2003
Респ.Казахстан	51	48	809	752	20437	23844
Акмолинская	0	1	0	22	0	389
Актюбинская	0	0	0	0	0	0
Алматинская	1	1	20	20	230	236
Атырауская	0	0	0	0	0	0
В-Казахстанская	2	3	30	22	581	701
Жамбылская	0	0	0	0	0	0
З-Казахстанская	0	0	0	0	0	0
Карагандинская	2	2	80	80	1543	1621
Кызылординская	1	1	10	10	111	91
Костанайская	8	7	163	148	2235	2098
Мангыстауская	0	0	0	0	0	0
Павлодарская	2	1	40	20	728	598
С-Казахстанская	16	15	205	205	1123	683
Ю-Казахстанская	13	10	197	148	6133	6647
г.Астана	0	0	0	0	0	0
г.Алматы	5	6	54	67	7431	10449
Респ. организации	1	1	10	10	322	331

Таблица 32

ОБЪЕМ ПОМОЩИ, ОКАЗЫВАЕМОЙ СТАЦИОНАРНЫМИ ОРГАНИЗАЦИЯМИ

Система здравоохранения

Наименование областей	Число городских и сельских жителей, поступивших в больничные организации – в тысячах			
	абсолютное число		на 100 жителей	
	2002	2003	2002	2003
Респ.Казахстан	2427	2562	16.3	17.2
Акмолинская	152	162	20.2	21.7
Актюбинская	84	87	12.5	12.9
Алматинская	188	202	12.1	12.9
Атырауская	67	72	14.9	15.9
В-Казахстанская	244	250	16.6	17.1
Жамбылская	143	154	14.6	15.7
З-Казахстанская	98	105	16.3	17.4
Карагандинская	247	246	18.4	18.5
Кызылординская	115	126	19.2	20.8
Костанайская	144	156	15.5	17.0
Мангыстауская	63	68	18.9	19.9
Павлодарская	148	156	19.7	20.8
С-Казахстанская	126	135	18.4	19.9
Ю-Казахстанская	326	350	15.6	16.4
г.Астана	62	66	12.4	13.0
г.Алматы (вкл.Респ.орг.)	219	227	19.2	19.6
в т.ч. г.Алматы	176	187	15.5	16.1
в т.ч. Респ. организации	43	41	0.0	0.0

Таблица 32
(продолжение)

ОБЪЕМ ПОМОЩИ, ОКАЗЫВАЕМОЙ СТАЦИОНАРНЫМИ ОРГАНИЗАЦИЯМИ

Система здравоохранения

Наименование областей	Число сельских жителей, поступивших в больничные организации			
	абсолютное число (в тыс.)		на 100 сельских жителей	
	2002	2003	2002	2003
Респ.Казахстан	949	1020	14.7	15.8
Акмолинская	66	73	16.3	18.1
Актюбинская	33	35	10.9	11.6
Алматинская	109	123	9.9	11.1
Атырауская	22	24	11.7	12.4
В-Казахстанская	92	96	15.3	16.1
Жамбылская	73	81	13.4	15.0
З-Казахстанская	56	60	16.3	17.3
Карагандинская	63	51	27.9	23.1
Кызылординская	44	50	18.0	20.4
Костанайская	53	59	12.6	14.3
Мангыстауская	17	18	22.3	22.9
Павлодарская	46	48	17.3	18.2
С-Казахстанская	69	76	16.1	18.0
Ю-Казахстанская	186	206	14.3	15.6
г.Астана	1	2	0.0	0.0
г.Алматы	7	7	0.0	0.0
г.Алматы (вкл.Респ.орг.)	19	20	0.0	0.0

Таблица 32
(продолжение)

ОБЪЕМ ПОМОЩИ, ОКАЗЫВАЕМОЙ СТАЦИОНАРНЫМИ ОРГАНИЗАЦИЯМИ

Система здравоохранения

Наименование областей	Число городских жителей, поступивших в больничные организации – в тысячах			
	абсолютное число		на 100 городских жителей	
	2002	2003	2002	2003
Респ.Казахстан	1478	1542	17.6	18.1
Акмолинская	86	90	24.9	25.7
Актюбинская	51	51	13.9	13.9
Алматинская	79	79	17.3	17.0
Атырауская	45	49	17.0	18.3
В-Казахстанская	152	154	17.6	18.0
Жамбылская	70	72	16.0	16.4
З-Казахстанская	42	46	16.4	17.6
Карагандинская	183	195	16.6	17.6
Кызылординская	72	76	19.9	21.0
Костанайская	91	97	18.3	19.4
Мангыстауская	46	50	17.6	18.6
Павлодарская	102	108	21.2	22.3
С-Казахстанская	58	59	22.7	23.3
Ю-Казахстанская	141	144	17.3	17.4
г.Астана	60	64	12.0	12.6
г.Алматы	170	180	14.8	15.3
г.Алматы (вкл.Респ.орг.)	200	208	17.4	17.7

**СРЕДНЕЕ ЧИСЛО ДНЕЙ ЗАНЯТОСТИ КОЙКИ В ГОДУ
ПО ТИПАМ ОРГАНИЗАЦИЙ**

Система здравоохранения

Наименование областей	Областные больницы для взрослых		Област.(респ.)больницы для детей		Гор.больницы (вкл.клинич.)	
	2002	2003	2002	2003	2002	2003
Респ.Казахстан	359	358	342	346	348	355
Акмолинская	342	349	348	356	340	350
Актюбинская	0	0	306	329	382	445
Алматинская	316	372	347	326	291	356
Атырауская	353	359	353	338	313	326
В-Казахстанская	328	318	337	358	340	330
Жамбылская	375	363	343	350	377	393
З-Казахстанская	380	366	393	394	0	0
Карагандинская	365	361	354	340	348	342
Кызылординская	373	390	344	355	342	360
Костанайская	376	364	351	364	353	351
Мангыстауская	367	369	331	344	398	421
Павлодарская	420	400	355	361	383	375
С-Казахстанская	352	356	339	331	344	357
Ю-Казахстанская	348	336	317	325	332	338
г.Астана	280	267	0	0	417	461
г.Алматы	0	0	0	0	347	358
Респ. организации	0	0	317	327	0	0

Таблица 33
(продолжение)

**СРЕДНЕЕ ЧИСЛО ДНЕЙ ЗАНЯТОСТИ КОЙКИ В ГОДУ
ПО ТИПАМ ОРГАНИЗАЦИЙ**

Система здравоохранения

Наименование областей	Центральные районные больницы - всего		Туберкулезные больницы для взрослых		Инфекционные больницы для взрослых	
	2002	2003	2002	2003	2002	2003
Респ.Казахстан	327	331	324	331	269	282
Акмолинская	308	316	0	0	0	0
Актюбинская	0	306	0	0	176	163
Алматинская	338	354	322	327	318	318
Атырауская	308	329	333	345	0	0
В-Казахстанская	338	333	324	348	273	282
Жамбылская	325	328	368	372	0	0
З-Казахстанская	312	332	292	302	166	182
Карагандинская	350	324	310	210	259	301
Кызылординская	349	349	310	323	238	256
Костанайская	348	359	0	0	0	0
Мангыстауская	361	351	276	290	240	251
Павлодарская	0	0	339	351	342	343
С-Казахстанская	324	337	311	325	0	0
Ю-Казахстанская	308	309	330	322	291	305
г.Астана	0	0	0	0	303	313
г.Алматы	0	0	0	0	302	309

Таблица 33
(продолжение)

СРЕДНЕЕ ЧИСЛО ДНЕЙ ЗАНЯТОСТИ КОЙКИ В ГОДУ
ПО ТИПАМ ОРГАНИЗАЦИЙ

Система здравоохранения

Наименование областей	Гор.больницы скорой мед.помощи		Родильные дома		Детские городские больницы	
	2002	2003	2002	2003	2002	2003
Респ.Казахстан	364	376	318	337	349	339
Акмолинская	0	0	0	0	0	0
Актюбинская	371	368	0	0	0	0
Алматинская	0	0	0	0	0	0
Атырауская	0	0	338	334	0	0
В-Казахстанская	358	386	325	358	248	269
Жамбылская	372	390	312	298	351	347
З-Казахстанская	0	0	295	317	0	0
Карагандинская	0	0	302	310	337	312
Кызылординская	0	0	279	334	0	0
Костанайская	0	0	333	337	339	328
Мангыстауская	0	0	389	427	0	0
Павлодарская	377	371	360	394	0	0
С-Казахстанская	0	0	0	0	0	0
Ю-Казахстанская	345	361	309	333	344	372
г.Астана	0	0	342	344	391	353
г.Алматы	371	375	287	291	371	366

Таблица 33
(продолжение)

СРЕДНЕЕ ЧИСЛО ДНЕЙ ЗАНЯТОСТИ КОЙКИ В ГОДУ
ПО ТИПАМ ОРГАНИЗАЦИЙ

Система здравоохранения

Наименование областей	Противотуберкулезные диспансеры		Онкологические диспансеры		Кожно-венерологические диспансеры	
	2002	2003	2002	2003	2002	2003
Респ.Казахстан	358	356	359	362	335	333
Акмолинская	350	342	361	367	320	316
Актюбинская	402	414	0	0	287	281
Алматинская	353	347	345	342	363	295
Атырауская	373	370	326	346	783	323
В-Казахстанская	327	322	390	367	330	319
Жамбылская	333	332	344	339	339	277
З-Казахстанская	358	371	380	362	283	298
Карагандинская	363	373	374	351	329	374
Кызылординская	361	362	387	381	343	350
Костанайская	359	352	363	358	369	387
Мангыстауская	340	330	293	353	327	322
Павлодарская	366	355	411	415	324	321
С-Казахстанская	335	344	316	401	396	405
Ю-Казахстанская	366	354	329	352	274	306
г.Астана	368	357	369	374	397	367
г.Алматы	409	376	276	349	377	360

**СРЕДНЕЕ ЧИСЛО ДНЕЙ ЗАНЯТОСТИ КОЙКИ В ГОДУ
ПО ТИПАМ ОРГАНИЗАЦИЙ**

Система здравоохранения

Наименование областей	Психоневрологические диспансеры		Наркологические диспансеры	
	2002	2003	2002	2003
Респ.Казахстан	362	366	341	350
Акмолинская	0	0	286	337
Актюбинская	0	0	304	343
Алматинская	386	338	363	359
Атырауская	373	361	297	315
В-Казахстанская	347	343	324	364
Жамбылская	403	420	354	299
З-Казахстанская	0	0	371	376
Карагандинская	359	363	374	378
Кызылординская	328	390	329	333
Костанайская	345	378	380	354
Мангыстауская	325	338	303	332
Павлодарская	355	374	293	327
С-Казахстанская	0	0	356	372
Ю-Казахстанская	361	364	310	337
г.Астана	0	0	333	342
г.Алматы	388	367	363	375

Таблица 34

**СРЕДНЕЕ ЧИСЛО ДНЕЙ ЗАНЯТОСТИ КОЙКИ В ГОДУ
ПО ПРОФИЛЯМ**

Система здравоохранения

Наименование областей	Всех коек		терапевтических		Для больных туберкулезом (взр.+детей)	
	2002	2003	2002	2003	2002	2003
Респ.Казахстан	339	343	372	374	345	349
Акмолинская	326	333	339	328	344	348
Актюбинская	321	325	397	356	381	393
Алматинская	332	348	336	378	302	323
Атырауская	329	333	398	399	355	360
В-Казахстанская	344	343	357	359	324	327
Жамбылская	347	351	369	374	345	348
З-Казахстанская	340	343	397	389	317	332
Карагандинская	348	343	370	363	362	358
Кызылординская	341	351	377	381	346	351
Костанайская	357	357	388	382	356	357
Мангыстауская	345	354	414	460	326	334
Павлодарская	358	365	365	378	354	352
С-Казахстанская	338	349	366	381	336	345
Ю-Казахстанская	328	330	406	409	356	346
г.Астана	350	346	319	302	368	357
г.Алматы	344	350	337	345	409	376
Респ. организации	306	309	340	278	345	361

Таблица 34
(продолжение)

СРЕДНЕЕ ЧИСЛО ДНЕЙ ЗАНЯТОСТИ КОЙКИ В ГОДУ ПО ПРОФИЛЯМ

Система здравоохранения

Наименование областей	хирургических				отоларингологических			
	для взрослых		для детей		для взрослых		для детей	
	2002	2003	2002	2003	2002	2003	2002	2003
Респ.Казахстан	334	334	341	327	338	338	361	352
Акмолинская	341	348	279	286	308	289	490	527
Актюбинская	323	311	296	261	288	247	0	240
Алматинская	318	343	348	343	358	395	0	0
Атырауская	371	340	607	425	340	360	297	287
В-Казахстанская	334	333	383	379	331	323	329	352
Жамбылская	334	345	350	350	363	363	343	377
З-Казахстанская	373	339	304	300	267	310	510	455
Карагандинская	326	305	355	351	325	345	360	329
Кызылординская	353	369	320	298	376	390	0	0
Костанайская	379	359	338	305	348	339	355	343
Мангыстауская	346	366	358	350	374	395	278	270
Павлодарская	351	358	363	368	395	353	317	310
С-Казахстанская	323	330	285	345	350	372	317	320
Ю-Казахстанская	313	311	291	307	318	299	380	360
г.Астана	364	335	403	278	370	377	384	303
г.Алматы	340	358	408	388	354	355	365	372
Респ. организации	255	230	328	307	0	0	0	0

Таблица 34
(продолжение)

СРЕДНЕЕ ЧИСЛО ДНЕЙ ЗАНЯТОСТИ КОЙКИ В ГОДУ ПО ПРОФИЛЯМ

Система здравоохранения

Наименование областей	инфекционных				психиатрических	
	для взрослых		для детей		для взрослых и детей	
	2002	2003	2002	2003	2002	2003
Респ.Казахстан	281	295	243	244	363	362
Акмолинская	234	237	245	277	309	333
Актюбинская	221	210	163	145	357	358
Алматинская	329	364	234	226	392	349
Атырауская	229	157	134	128	377	359
В-Казахстанская	271	270	257	249	365	347
Жамбылская	355	390	301	291	402	420
З-Казахстанская	169	182	163	211	382	363
Карагандинская	304	323	231	254	367	367
Кызылординская	252	304	227	216	373	380
Костанайская	218	273	303	309	397	393
Мангыстауская	214	225	230	237	325	338
Павлодарская	351	344	324	325	355	373
С-Казахстанская	230	249	222	249	359	348
Ю-Казахстанская	311	323	222	199	361	364
г.Астана	382	421	213	204	355	351
г.Алматы	296	304	314	320	383	367
Респ. организации	0	0	256	236	349	355

Таблица 34
(продолжение)

СРЕДНЕЕ ЧИСЛО ДНЕЙ ЗАНЯТОСТИ КОЙКИ В ГОДУ ПО ПРОФИЛЯМ

Система здравоохранения

Наименование областей	офтальмологических				онкологических	
	для взрослых		для детей		для взрослых и детей	
	2002	2003	2002	2003	2002	2003
Респ.Казахстан	340	347	293	275	332	325
Акмолинская	373	356	90	100	373	383
Актюбинская	250	282	227	217	321	311
Алматинская	328	352	0	0	343	334
Атырауская	348	344	190	170	342	345
В-Казахстанская	341	316	370	350	373	355
Жамбылская	364	370	328	336	345	339
З-Казахстанская	0	0	0	0	384	359
Карагандинская	334	353	180	142	345	301
Кызылординская	355	470	0	117	387	382
Костанайская	366	359	290	220	346	344
Мангыстауская	372	383	0	0	293	353
Павлодарская	384	371	300	300	401	385
С-Казахстанская	364	370	0	0	315	401
Ю-Казахстанская	317	333	273	283	313	276
г.Астана	295	290	373	320	373	385
г.Алматы	375	378	360	350	276	349
Респ. организации	292	293	272	263	234	213

Таблица 34
(продолжение)

СРЕДНЕЕ ЧИСЛО ДНЕЙ ЗАНЯТОСТИ КОЙКИ В ГОДУ ПО ПРОФИЛЯМ

Система здравоохранения

Наименование областей	дермато-венерологических				Педиатрических	
	для взрослых		для детей		соматических	
	2002	2003	2002	2003	2002	2003
Респ.Казахстан	336	332	247	309	315	320
Акмолинская	322	325	0	0	306	313
Актюбинская	287	281	0	0	255	298
Алматинская	363	323	353	0	325	353
Атырауская	348	323	0	0	260	291
В-Казахстанская	334	321	334	323	305	307
Жамбылская	335	274	304	290	310	306
З-Казахстанская	283	298	0	0	330	355
Карагандинская	341	383	223	272	344	310
Кызылординская	344	354	0	0	317	326
Костанайская	389	410	282	289	345	341
Мангыстауская	328	331	0	0	350	318
Павлодарская	328	323	0	0	336	338
С-Казахстанская	448	450	175	218	320	326
Ю-Казахстанская	300	280	174	345	295	309
г.Астана	408	375	333	320	420	400
г.Алматы	377	360	336	343	344	334
Респ. организации	225	251	0	0	293	260

СРЕДНЯЯ ДЛИТЕЛЬНОСТЬ ЛЕЧЕНИЯ ВЫПИСАННЫХ БОЛЬНЫХ ПО ОТДЕЛЬНЫМ ЗАБОЛЕВАНИЯМ И ЛЕТАЛЬНОСТИ

Система здравоохранения

Наименование областей	Средняя длительность лечения в стационаре выписанных больных взрослых		Летальность в % к числу выбывших больных взрослых		Средняя длительность лечения в стационаре выписанных больных подростков		Летальность в % к числу выбывших больных подростков	
	2002	2003	2002	2003	2002	2003	2002	2003
ВСЕГО в том числе:	14.8	14.2	1.1	1.1		12.5		0.1
кишечные инфекционные болезни	8.0	10.0	0.2	0.5		11.5		0.2
туберкулез органов дыхания	91.8	89.4	5.8	5.7		157.9		0.4
инфекционный гепатит	21.9	22.0	0.7	0.7		19.4		0.1
злокачественные новообразования	18.2	17.2	2.9	2.6		17.5		3.7
сахарный диабет	12.0	12.5	1.3	1.3		11.7		0.8
б-ни нервов, нерв.корешков и сплет.	12.6	11.7	0.1	0.1		10.9		0.0
глаукома	10.6	9.6	0.0	0.0		15.0		0.0
острая ревматическая лихорадка	12.7	12.1	1.2	1.1		13.4		0.0
хрон.ревматически е б-ни сердца	13.3	12.3	1.6	1.4		8.3		0.0
гипертоническая болезнь	11.5	10.9	0.3	0.4		12.4		0.0
острый инфаркт миокарда	17.8	17.3	15.2	15.0		0.0		0.0
пневмонии	14.1	13.6	1.9	1.9		12.3		0.2
бронхиальная астма	12.2	11.5	0.4	0.6		10.7		0.1
язва желуд. и 12-ти перстной кишки	14.6	11.8	1.6	2.1		12.0		0.2
гастрит и дуоденит	10.2	9.7	0.0	0.0		9.5		0.0
желчнок.б-нь,холецистит,холангит	10.2	10.1	0.5	0.5		10.2		0.0
гломерулярные болезни	11.0	8.9	1.6	1.7		15.6		0.2
почечные тубулоинтерст.бол езны	11.2	10.6	0.2	0.2		10.4		0.0
сист.поражения соединит.ткани	12.9	13.2	1.2	1.0		15.6		0.8
ожоги	17.2	15.6	4.2	5.2		11.4		1.2
отравления лек. ср-вами и биолог.вещ.токсич действия в-в,преимущ.немедич.назначения,др.и неуточн.воз	3.6	4.3	3.5	3.5		4.0		0.9

Таблица 35
(продолжение)

СРЕДНЯЯ ДЛИТЕЛЬНОСТЬ ЛЕЧЕНИЯ ВЫПИСАННЫХ БОЛЬНЫХ ПО ОТДЕЛЬНЫМ ЗАБОЛЕВАНИЯМ И ЛЕТАЛЬНОСТИ

Система здравоохранения

Наименование областей	Средняя длительность лечения в стационаре выписанных больных детей		Летальность в % к числу выбывших больных детей	
	2002	2003	2002	2003
Всего в том числе:	11.0	10.3	0.7	0.7
кишечные инфекционные заболевания	7.4	7.1	0.3	0.3
туберкулез органов дыхания	154.4	133.6	0.8	0.8
инфекционный гепатит	18.1	18.1	0.3	0.1
сахарный диабет	13.7	12.9	0.6	0.6
детский церебральный паралич	13.9	15.3	0.2	0.1
острая ревматическая лихорадка	18.9	17.9	0.2	0.0
хронические ревматические болезни сердца	16.8	18.3	0.0	0.2
острые респираторные инфекции верхних и нижних дыхательных путей	8.4	8.1	0.2	0.2
пневмонии	12.5	11.2	1.2	1.1
бронхит хронический и неуточненный, эмфизема	9.9	9.8	0.0	0.0
бронхиальная астма	12.3	11.9	0.1	0.1
язва желудка и двенадцатиперстной кишки	15.0	14.3	0.0	0.0
гастрит и дуоденит	11.2	11.6	0.0	0.0
желчнокаменная болезнь, холецистит, холангит	12.5	12.2	0.0	0.0
гломерулярные болезни	23.8	21.9	0.6	0.5
почечные тубулоинтерстициальные болезни	12.6	12.4	0.0	0.0
ожоги	11.0	11.5	0.8	1.2

СРЕДНЯЯ ДЛИТЕЛЬНОСТЬ ЛЕЧЕНИЯ ВЫПИСАННЫХ БОЛЬНЫХ И ЛЕТАЛЬНОСТЬ

Система здравоохранения

Наименование областей	ВЗРОСЛЫЕ И ПОДРОСТКИ				ДЕТИ ДО 14 ЛЕТ			
	Средняя длительность лечения в стационаре		Летальность в % к числу выбывших		Средняя длительность лечения в стационаре		Летальность в % к числу выбывших	
	2002	2003	2002	2003	2002	2003	2002	2003
Респ.Казахстан	14.3	14.2	1.1	1.1	11.0	1.3	0.7	85.8
Акмолинская	14.7	14.5	1.1	1.0	11.2	1.8	0.4	81.9
Актюбинская	15.9	16.0	1.2	1.2	11.9	1.0	1.1	87.5
Алматинская	11.1	11.6	0.6	0.6	10.9	0.7	0.5	85.9
Атырауская	14.8	14.9	1.1	0.9	10.5	2.9	1.0	91.2
В-Казахстанская	14.5	14.3	1.1	1.2	10.1	1.0	0.6	84.5
Жамбылская	14.3	13.8	1.0	1.1	11.8	1.7	0.8	86.0
З-Казахстанская	16.8	15.9	1.3	1.3	10.2	1.0	0.5	86.7
Карагандинская	15.1	15.1	1.4	1.6	11.9	2.9	0.6	81.3
Кызылординская	16.7	16.4	0.7	0.6	11.0	0.9	1.2	85.1
Костанайская	16.1	15.0	1.4	1.5	12.6	1.0	0.6	83.6
Мангыстауская	14.0	14.3	1.0	1.0	10.4	1.7	1.0	89.8
Павлодарская	14.4	14.7	1.4	1.6	9.9	0.3	0.5	87.1
С-Казахстанская	14.7	14.4	1.1	1.0	10.3	0.2	0.4	83.9
Ю-Казахстанская	12.2	11.9	0.5	0.6	10.3	1.1	1.1	86.1
г.Астана	16.0	15.2	0.9	0.9	9.3	0.0	0.6	91.8
г.Алматы	10.7	11.0	1.8	1.8	9.4	0.6	0.7	90.6
Респ. организации	28.8	32.4	0.8	0.6	22.6	4.5	0.6	87.0

ОБОРОТ И СРЕДНЕЕ ЧИСЛО ДНЕЙ ПРЕБЫВАНИЯ БОЛЬНОГО НА КОЙКЕ

Система здравоохранения

Профили коек	Оборот койки		Среднее число дней пребывания больного на койке	
	2002	2003	2002	2003
ВСЕ КОЙКИ	25	26	13.7	13.4
в том числе: общие	30	32	10.6	10.6
терапевтические	34	35	11.0	10.6
кардиологические	27	28	12.6	12.6
кардиоревматологические для детей	23	23	15.8	15.3
гастроэнтерологические для взрослых	30	32	12.3	12.1
для детей	27	26	13.0	12.6
аллергологические для взрослых	26	30	11.4	10.4
для детей	29	29	12.5	12.3
восстановительного лечения для взр.	23	29	10.4	12.1
для детей	14	12	21.6	24.3
эндокринологические для взрослых	28	28	12.2	11.8
для детей	22	24	13.7	13.0
инфекционные для взрослых	25	28	11.2	10.7
для детей	28	30	8.8	8.2
гематологические для взрослых	20	20	16.6	16.1
для детей	15	15	20.1	21.4
нефрологические для взрослых	38	39	9.8	9.7
для детей	22	22	14.9	14.6
хирургические для взрослых	37	38	9.0	8.8
для детей	44	43	7.7	7.7
нейрохирургические для взрослых	31	33	11.4	11.2
для детей	32	30	9.1	10.0
торакальной хирургии для взрослых	18	18	14.8	15.1
для детей	30	26	14.2	13.0
кардиохирургические	18	17	17.1	18.4
сосудистой хирургии	27	28	11.0	11.1
травматологические для взрослых	28	28	12.1	12.7
для детей	37	38	9.6	9.8
ожоговые	16	17	18.0	18.1
ортопедические для взрослых	31	30	12.5	11.9
для детей	13	9	23.8	39.7
урологические для взрослых	32	32	10.6	10.5
для детей	23	27	10.8	11.8

Таблица 37
(продолжение)

ОБОРОТ И СРЕДНЕЕ ЧИСЛО ДНЕЙ ПРЕБЫВАНИЯ БОЛЬНОГО НА КОЙКЕ

Система здравоохранения

Профили коек	Оборот койки		Среднее число дней пребывания больного на койке	
	2002	2003	2002	2003
стоматологические для взрослых	38	40	9.0	8.5
для детей	49	50	6.7	6.3
онкологические для взрослых	20	22	16.4	15.2
для детей	15	13	17.6	17.1
для беременных и рожениц (кроме патологии беременности)	38	41	7.4	7.4
патологии беременности	32	35	10.5	10.3
гинекологические (кроме коек для производ. абортов)	45	46	7.9	7.7
для производства абортов	79	84	2.6	2.8
туберкулезные для взрослых	4	4	86.2	88.1
для детей	3	3	141.0	126.6
неврологические для взрослых	31	29	11.7	12.1
для детей	28	26	12.9	13.1
психиатрические (психоневрологические) для взрослых	7	7	55.3	55.0
для детей	12	11	28.9	29.7
наркологические	8	8	47.3	45.3
офтальмологические для взрослых	36	38	9.4	9.2
для детей	29	30	10.3	9.3
отоларингологические для взрослых	40	42	8.4	8.2
для детей	43	43	8.5	8.2
дерматовенерологические для взрослых	20	20	16.8	16.4
для детей	19	20	13.2	15.4
радиологические и рентгенологические	16	16	23.5	23.9
педиатрические (соматические) - всего	29	30	11.0	10.5
в том числе: для недоношенных	28	24	12.8	12.2
для грудных детей	35	32	10.8	10.7
проктологические	24	23	12.4	12.0
ревматологические для взрослых	29	27	13.0	13.4
для детей	38	30	9.4	11.8
гнойные хирургические для взрослых	26	26	13.7	13.6
для детей	28	23	10.0	10.6
пульмонологические для взрослых	30	30	13.1	12.6
для детей	31	31	10.1	10.0

Таблица 37
(продолжение)

ОБОРОТ И СРЕДНЕЕ ЧИСЛО ДНЕЙ ПРЕБЫВАНИЯ БОЛЬНОГО НА КОЙКЕ

Система здравоохранения

Наименование областей	Оборот койки		Среднее число дней пребывания больного на койке	
	2002	2003	2002	2003
Респ.Казахстан	24.7	25.6	13.7	13.4
Акмолинская	23.0	24.0	14.2	13.9
Актюбинская	21.0	21.0	15.3	15.5
Алматинская	27.6	30.4	12.1	11.4
Атырауская	22.7	23.1	14.5	14.4
В-Казахстанская	24.9	25.5	13.8	13.5
Жамбылская	25.7	27.0	13.5	13.0
З-Казахстанская	22.7	23.8	15.0	14.4
Карагандинская	24.3	24.2	14.3	14.2
Кызылординская	21.7	22.9	15.7	15.3
Костанайская	23.4	24.7	15.3	14.4
Мангыстауская	25.6	27.1	13.5	13.1
Павлодарская	26.5	27.1	13.5	13.5
С-Казахстанская	24.9	26.4	13.6	13.2
Ю-Казахстанская	27.8	28.8	11.8	11.5
г.Астана	24.0	24.3	14.6	14.3
г.Алматы	33.6	33.9	10.2	10.3
Респ. организации	10.6	10.5	28.8	29.5

ХИРУРГИЧЕСКАЯ РАБОТА СТАЦИОНАРА РЕСПУБЛИКИ КАЗАХСТАН

Система здравоохранения

Наименование операций	Число проведенных операций		В % к общему числу операций		% осложнений	
	(взр. и детям)		2002	2003	2002	2003
	2002	2003				
ВСЕГО ОПЕРАЦИЙ в том числе:	550398	564988	100.0	100.0	0.7	0.6
в том числе:	8319	6535	1.5	1.2	1.1	0.7
Операции на нервной системе из них:						
- на головном мозге	4199	4354	0.8	0.8	1.1	0.7
- на периферической нервной системе	1140	1195	0.2	0.2	0.6	0.4
Операции на эндокринной системе	1431	1532	0.3	0.3	1.5	1.2
из них: тиреоэктоми	976	1085	0.2	0.2	1.1	0.9
Операции на органах зрения из них:	29888	29578	5.4	5.2	0.2	0.1
- глаукомы	4253	4162	0.8	0.7	0.2	0.2
- энуклеации	337	312	0.1	0.1	0.0	0.0
- катаракты	11244	10816	2.0	1.9	0.1	0.1
Операции на органах уха, горла, носа	21193	21182	3.9	3.8	0.1	0.0
из них: на ухе	2745	2806	0.5	0.5	0.0	0.1
Операции на органах дыхания из них:	19695	20192	3.6	3.6	0.7	0.7
- на миндалинах и аденоидах	7314	7513	1.3	1.3	0.1	0.1
- пульмонэктомия	230	239	0.0	0.0	11.3	7.5
- резекция доли легкого	528	521	0.1	0.1	3.4	4.8
- резекция сегмента легкого	696	708	0.1	0.1	2.7	1.7
Операции на сердце из них:	641	622	0.1	0.1	5.6	1.1
- на открытом сердце	243	247	0.0	0.0	9.5	0.8
- имплантации кардиостимулятора	148	24	0.0	0.0	2.0	8.3
- на сосудах сердца (АКШ)	19	70	0.0	0.0	5.3	0.0
Операции на сосудах из них:	12741	11264	2.3	2.0	0.7	0.4
- операции на артериях	1125	857	0.2	0.2	2.8	2.7
- операции на венах	9557	8368	1.7	1.5	0.3	0.1

Таблица 38
(продолжение)

ХИРУРГИЧЕСКАЯ РАБОТА СТАЦИОНАРА РЕСПУБЛИКИ КАЗАХСТАН

Система здравоохранения

Наименование операций	Число проведенных операций (взр. и детям)		В % к общему числу операций		% осложнений	
	2002	2003	2002	2003	2002	2003
Операции на пищевode	408.0	456.0	0.1	0.1	6.1	2.2
Операции на органах брюшной полости из них:	98104.0	102563.0	17.8	18.2	1.9	1.6
- на желудке (язвенная болезнь)	3608.0	3558.0	0.7	0.6	2.6	2.5
- острая непроходимость кишечника	2225.0	2150.0	0.4	0.4	0.4	0.4
- острый аппендицит	42800.0	47913.0	7.8	8.5	0.0	0.0
- прободная язва желудка и двенадцатиперстной кишки	3614.0	3147.0	0.7	0.6	0.0	0.0
- желудочно-кишечные кровотечения	967.0	1009.0	0.2	0.2	0.0	0.0
- ущемленная грыжа	3778.0	3769.0	0.7	0.7	0.0	0.0
- острый холецистит	6668.0	6721.0	1.2	1.2	0.0	0.0
- острый панкреатит	577.0	586.0	0.1	0.1	0.0	0.0
- аппендэктомии при хроническом аппендиците	2695.0	2436.0	0.5	0.4	0.8	0.9
- грыжесечения при неуцел. грыжах	11687.0	11407.0	2.1	2.0	0.5	0.3
- холецистэктомии при хронических холециститах	4775.0	4835.0	0.9	0.9	1.0	0.8
- формирование кишечных стом	930.0	875.0	0.2	0.2	3.9	2.1
- лапаротомии диагностические	1867.0	1882.0	0.3	0.3	1.4	1.4
Операции на мочевыводящей системе из них:	18619.0	13628.0	3.4	2.4	0.8	0.8
- на почках и мочеточниках	3533.0	4240.0	0.6	0.8	2.5	1.3
- иссечение крайней плоти (обрезание)	2975.0	0.0	0.5	0.0	0.0	0.0
Операции на предстательной железе	3372.0	10492.0	0.6	1.9	1.2	0.6
Операции на женских половых органах из них:	59117.0	60140.0	10.7	10.6	0.2	0.2
- выскабливание матки (кроме аборта)	23556.0	26284.0	4.3	4.7	0.0	0.0
- по поводу стерилизации женщин	691.0	1473.0	0.1	0.3	0.0	0.0
Акушерские операции из них:	123353.0	140298.0	22.4	24.8	0.5	0.3
- по поводу внематочной беременности	4133.0	4189.0	0.8	0.7	0.1	0.1
- наложение щипцов	542.0	476.0	0.1	0.1	0.0	0.0
- вакуум-экстракции	79.0	43.0	0.0	0.0	0.0	0.0
- кесаревы сечения (кроме малых влагалищных)	18499.0	21246.0	3.4	3.8	0.3	0.2
- плодоразрушающие	14.0	19.0	0.0	0.0	0.0	0.0
по поводу аборта	73355.0	84353.0	13.3	14.9	0.6	0.4
Операции на костно-мышечной системе из них:	47838.0	46466.0	8.7	8.2	0.5	0.4
- на костях	31355.0	30957.0	5.7	5.5	0.3	0.2
- на суставах	4769.0	4154.0	0.9	0.7	0.8	0.2
Операции на молочной железе	5603.0	5396.0	1.0	1.0	1.0	0.9
Операции на коже и подкожной клетчатке	84884.0	86213.0	15.4	15.3	0.2	0.2
Прочие	15192.0	8431.0	2.8	1.5	0.3	0.3

Таблица 39

**ХИРУРГИЧЕСКАЯ РАБОТА В АМБУЛАТОРНО-ПОЛИКЛИНИЧЕСКИХ
ОРГАНИЗАЦИЯХ (ОТДЕЛЕНИЯХ) РЕСПУБЛИКИ КАЗАХСТАН**

Система здравоохранения

Наименование операций	Число проведенных операций		в % к общему числу операций	
	2002	2003	2002	2003
ВСЕГО ОПЕРАЦИЙ	312023	342133	100.0	100.0
в том числе: на органах зрения	14021	16769	4.5	4.9
- из них: микрохирургические	3748	4686	1.2	1.4
На органах уха, горла, носа	34081	39658	10.9	11.6
- из них: на ухе	10970	7191	3.5	2.1
На сосудах	693	867	0.2	0.3
На органах брюшной полости	483	601	0.2	0.2
- из них: грыжесечение при неущемленной грыже	118	114	0.0	0.0
На женских половых органах	41127	36917	13.2	10.8
На костно-мышечной системе	29961	28301	9.6	8.3
На молочной железе	1692	1581	0.5	0.5
На коже и подкожной клетчатке	172844	194339	55.4	56.8
Иссечение крайней плоти (обрезание)	5832	5111	1.9	1.5
Прочие	9590	17989	3.1	5.3

Таблица 40

ПОСЛЕОПЕРАЦИОННАЯ ЛЕТАЛЬНОСТЬ

Система здравоохранения

Наименование операций	Оперировано больных в стационаре		Из них умерло после операции		Летальность (в%)	
	2002	2003	2002	2003	2002	2003
Респ.Казахстан	491368	518271	3696	3661	0.8	0.7
Акмолинская	32414	37111	214	232	0.7	0.6
Актюбинская	16436	17671	118	136	0.7	0.8
Алматинская	38221	35345	164	133	0.4	0.4
Атырауская	13660	14173	60	79	0.4	0.6
В-Казахстанская	48779	51740	434	451	0.9	0.9
Жамбылская	23700	25841	144	167	0.6	0.7
З-Казахстанская	19476	19657	155	144	0.8	0.7
Карагандинская	54600	57482	585	577	1.1	1.0
Кызылординская	22777	23209	57	70	0.3	0.3
Костанайская	30106	33164	278	238	0.9	0.7
Мангыстауская	10697	11647	44	51	0.4	0.4
Павлодарская	29835	28256	240	251	0.8	0.9
С-Казахстанская	28961	30428	173	147	0.6	0.5
Ю-Казахстанская	45641	51621	211	202	0.5	0.4
г.Астана	19059	20363	167	169	0.9	0.8
г.Алматы	44966	48067	534	503	1.2	1.1
Респ. организации	12040	12496	118	111	1.0	0.9
г.Алматы (вкл.Респ.орг.)	57006	60563	652	614	1.1	1.0

Таблица 41

**ЭКСТРЕННАЯ ХИРУРГИЧЕСКАЯ ПОМОЩЬ БОЛЬНЫМ ВСЕХ ВОЗРАСТОВ,
ДОСТАВЛЯЕМЫХ В СТАЦИОНАРЫ РЕСПУБЛИКИ КАЗАХСТАН**

Система здравоохранения

	Число выбывших и сроки доставки		Послеоперационная летальность			
			ВСЕГО		В т.ч. при доставке позже 24 ч. от начала заболевания	
	2002	2003	2002	2003	2002	2003
ОСТРАЯ НЕПРОХОДИМОСТЬ КИШЕЧНИКА - всего вышло	4233	3949	7,69	6,65	11,84	10,8
из них доставлены в стационар от начала заболевания позже 24 час: абсолютное число	1428	1381				
в %	33,7	35,0				
ОСТРЫЙ АППЕНДИЦИТ - всего вышло	44642	49535	0,07	0,07	0,2	0,12
из них доставлены в стационар от начала заболевания позже 24 час: абсолютное число	10170	11714				
в %	22,8	23,7				
ПРОБОДНАЯ ЯЗВА ЖЕЛУДКА И 12-ТИПЕРСТНОЙ КИШКИ - всего вышло	3630	3155	3,21	3,75	10,57	9,24
из них доставлены в стационар от начала заболевания позже 24 час: абсолютное число	621	558				
в %	17,1	17,7				
ЖЕЛУДОЧНО-КИШЕЧНЫЕ КРОВОТЕЧЕНИЯ - всего вышло	4765	4559	11,38	10,51	13,94	16,92
из них доставлены в стационар от начала заболевания позже 24 час: абсолютное число	2168	1869				
в %	45,5	41,0				
УЩЕМЛЕННАЯ ГРЫЖА - всего вышло	4243	3968	2,14	1,96	5,46	4,68
из них доставлены в стационар от начала заболевания позже 24 час: абсолютное число	804	956				
в %	19	24,1				
ОСТРЫЙ ХОЛЕЦИСТИТ - всего вышло	15892	15290	2,01	1,95	2,75	2,47
из них доставлены в стационар от начала заболевания позже 24 час: абсолютное число	6941	6117				
в %	43,7	40,0				
ОСТРЫЙ ПАНКРЕАТИТ - всего вышло	7244	7824	18,37	16,55	22,02	21,43
из них доставлены в стационар от начала заболевания позже 24 час: абсолютное число	3202	3460				
в %	44,2	44,2				
ВНЕМАТОЧНАЯ БЕРЕМЕННОСТЬ - всего вышло	4145	4173	0	0,02	0	0
из них доставлены в стационар от начала заболевания позже 24 час: абсолютное число	1154	1089				
в %	27,8	26,1				

**БОЛЬНИЧНАЯ ЛЕТАЛЬНОСТЬ ДЕТЕЙ В ВОЗРАСТЕ ДО 1 ГОДА
ПРИ ОТДЕЛЬНЫХ ЗАБОЛЕВАНИЯХ (в%)**

Система здравоохранения

Наименование областей	Умерло детей в возрасте до 1 года к числу выбывших из стационара по заболеваниям							
	Всего		Кишечная инфекция		ОРВИ		Пневмонии	
	2002	2003	2002	2003	2002	2003	2002	2003
Респ.Казахстан	2.2	2.0	0.6	0.6	0.5	0.4	3.0	2.4
Акмолинская	1.2	1.1	0.6	0.6	0.0	0.3	1.5	1.2
Актюбинская	3.2	2.5	2.7	1.5	1.7	1.6	10.2	5.5
Алматинская	1.7	2.0	1.1	0.4	0.5	0.3	2.2	2.4
Атырауская	2.0	2.0	1.1	1.3	0.8	0.5	7.2	4.4
В-Казахстанская	2.0	1.7	0.4	0.2	1.3	0.3	3.8	5.0
Жамбылская	2.3	2.0	1.9	1.8	0.4	0.2	3.7	1.0
З-Казахстанская	1.5	1.5	0.7	0.8	0.2	0.1	0.5	0.6
Карагандинская	1.9	1.7	0.5	0.3	0.4	0.3	3.1	2.3
Кызылординская	3.0	3.3	1.3	2.9	1.0	1.2	4.5	6.3
Костанайская	1.7	1.3	0.2	0.7	0.2	0.1	2.0	1.3
Мангыстауская	2.1	1.5	0.2	0.5	1.1	0.8	5.8	4.5
Павлодарская	1.8	1.1	0.3	0.5	0.0	0.0	0.4	0.9
С-Казахстанская	1.4	1.2	0.2	0.8	0.1	0.2	2.9	1.5
Ю-Казахстанская	3.2	2.9	0.8	0.7	1.0	0.8	3.9	3.3
г.Астана	1.9	1.6	0.4	0.1	0.5	0.1	0.8	0.7
г.Алматы	2.0	2.2	0.0	0.0	0.0	0.0	1.8	1.6
Респ. организации	3.4	5.8	0.0	0.0	0.0	0.0	0.0	0.0

Таблица 43

УДЕЛЬНЫЙ ВЕС УМЕРШИХ ДЕТЕЙ НА ПЕРВОЙ НЕДЕЛЕ ЖИЗНИ ИЗ ЧИСЛА УМЕРШИХ В ВОЗРАСТЕ ДО 1 ГОДА И ДОСУТОЧНАЯ ЛЕТАЛЬНОСТЬ

Система здравоохранения

Наименование областей	Умерло детей в возр. до 1 года (в стационаре)		в том числе в возрасте 0-6 суток			
	абсолютные числа		абсолютные числа		в % к числу умерших в возрасте до 1 года	
	2002	2003	2002	2003	2002	2003
Респ.Казахстан	3337	3303	1788	1751	53.6	53.0
Акмолинская	94	93	55	50	58.5	53.8
Актюбинская	150	148	72	74	48.0	50.0
Алматинская	217	271	109	154	50.2	56.8
Атырауская	129	137	63	84	48.8	61.3
В-Казахстанская	277	253	180	154	65.0	60.9
Жамбылская	249	227	117	111	47.0	48.9
З-Казахстанская	103	109	62	66	60.2	60.6
Карагандинская	210	193	110	87	52.4	45.1
Кызылординская	275	306	123	129	44.7	42.2
Костанайская	144	137	54	53	37.5	38.7
Мангыстауская	144	139	86	88	59.7	63.3
Павлодарская	161	125	106	64	65.8	51.2
С-Казахстанская	90	79	37	39	41.1	49.4
Ю-Казахстанская	706	661	391	354	55.4	53.6
г.Астана	93	88	41	45	44.1	51.1
г.Алматы	261	289	168	172	64.4	59.5
Респ. организации	34	48	14	27	41.2	56.3

Рис. 17 Удельный вес умерших детей в возрасте 0 - 6 суток по Республике Казахстан за 2003 год (в % к числу умерших в возрасте до 1 года)



Таблица 43
(продолжение)

УДЕЛЬНЫЙ ВЕС УМЕРШИХ ДЕТЕЙ НА ПЕРВОЙ НЕДЕЛЕ ЖИЗНИ ИЗ ЧИСЛА УМЕРШИХ В ВОЗРАСТЕ ДО 1 ГОДА И ДОСУТОЧНАЯ ЛЕТАЛЬНОСТЬ*)

Система здравоохранения

Наименование областей	Умерло детей в возрасте до 1 года в первые 24 часа после поступления в стационар			
	абсолютные числа		в % к числу умерших	
	2002	2003	2002	2003
Респ.Казахстан	786	713	26.1	23.9
Акмолинская	34	31	39.5	40.3
Актюбинская	38	23	30.7	18.7
Алматинская	96	38	49.2	16.5
Атырауская	30	36	25.9	26.3
В-Казахстанская	34	23	14.1	9.6
Жамбылская	27	18	11.5	8.4
З-Казахстанская	4	10	4.8	11.0
Карагандинская	47	65	25.1	36.5
Кызылординская	0	88	0.0	31.7
Костанайская	8	8	6.2	6.6
Мангыстауская	17	17	12.5	13.2
Павлодарская	22	51	16.7	46.0
С-Казахстанская	12	7	14.5	10.8
Ю-Казахстанская	357	239	54.3	40.7
г.Астана	20	25	27.4	36.2
г.Алматы	35	24	14.8	8.6

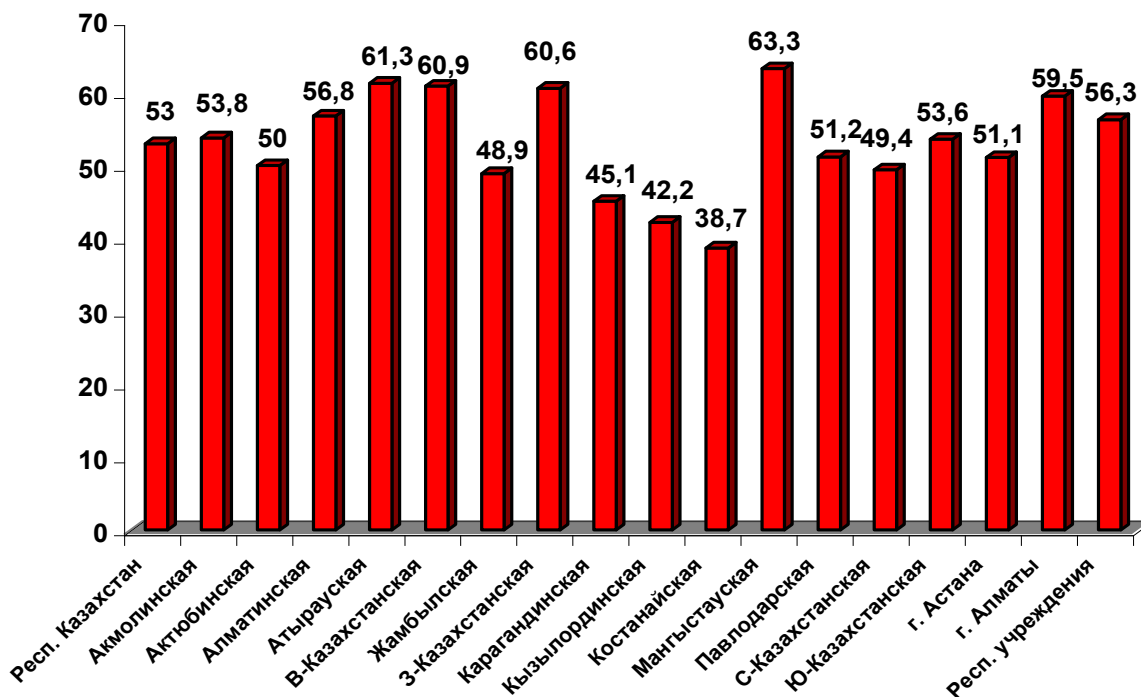
Примечание: *) Без умерших в первые 24 часа после рождения

Рис. 18 Удельный вес умерших детей в первые 24 часа поступления в стационар по Республике Казахстан за 2003 год (без умерших в первые 24 часа после рождения)



Таблица 44

**ОХВАТ ПРОФИЛАКТИЧЕСКИМИ ОСМОТРАМИ КОНТИНГЕНТА,
ПОДЛЕЖАЩЕГО ПЕРИОДИЧЕСКИМ ОСМОТРАМ – (в%)**

Система здравоохранения

Наименование областей	ПОДРОСТКОВ	
	2002	2003
Респ.Казахстан	97.2	97.0
Акмолинская	98.4	99.3
Актюбинская	97.0	100.0
Алматинская	98.8	95.0
Атырауская	98.0	100.0
В-Казахстанская	97.8	99.4
Жамбылская	98.0	93.7
З-Казахстанская	100.0	97.9
Карагандинская	96.0	99.7
Кызылординская	96.8	96.2
Костанайская	93.7	93.9
Мангыстауская	97.1	92.6
Павлодарская	95.1	90.0
С-Казахстанская	99.5	100.0
Ю-Казахстанская	95.9	100.0
г.Астана	96.7	100.0
г.Алматы	99.4	90.0

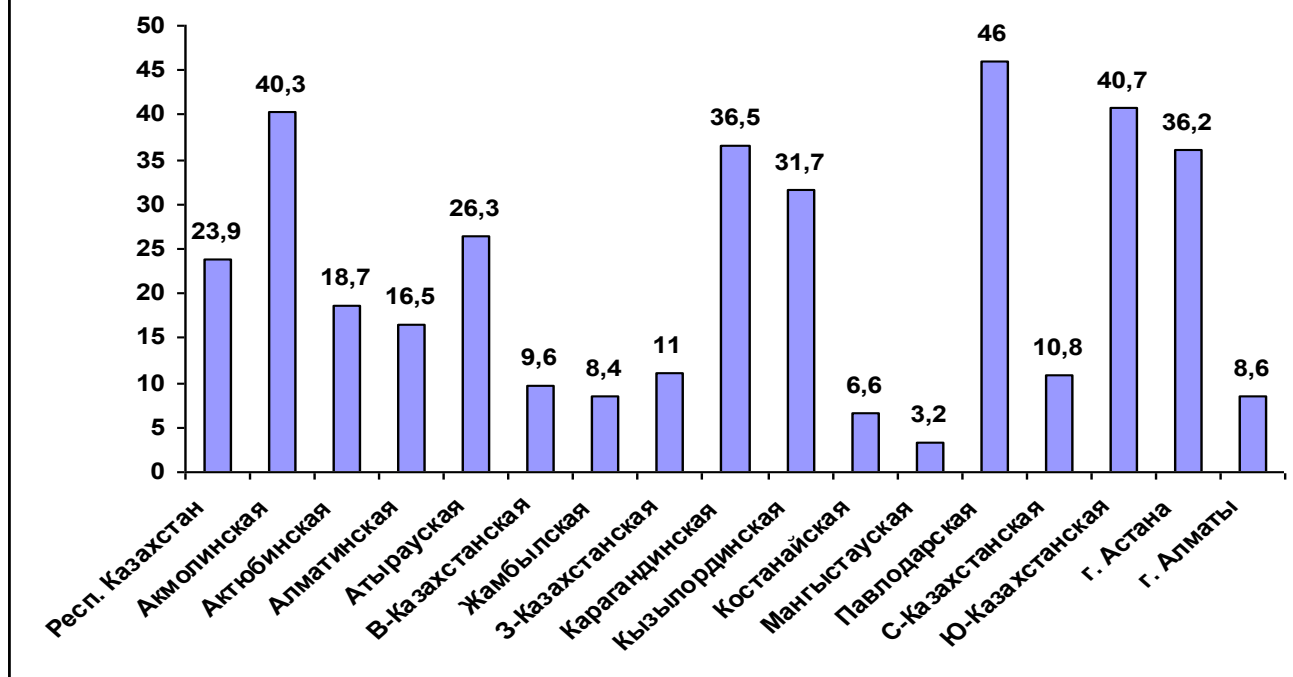
**ДИСПАНСЕРНОЕ НАБЛЮДЕНИЕ ЗА ОТДЕЛЬНЫМИ КОНТИНГЕНТАМИ
БОЛЬНЫХ НА 100 000 ВЗРОСЛОГО НАСЕЛЕНИЯ**

Все ведомства

Наименование областей	Число больных взрослых, состоящих под диспансерным наблюдением на конец года	
	2002	2003
Респ.Казахстан	25297.0	24128.0
Акмолинская	22873.3	20877.8
Актюбинская	26962.9	26351.3
Алматинская	17643.0	18202.5
Атырауская	24095.9	23394.0
В-Казахстанская	28752.1	28603.1
Жамбылская	17661.5	17902.6
З-Казахстанская	28351.2	27606.2
Карагандинская	27425.9	29727.9
Кызылординская	35358.7	35772.5
Костанайская	33630.7	20300.7
Мангыстауская	25208.7	23497.9
Павлодарская	30842.7	27700.2
С-Казахстанская	23141.1	22483.9
Ю-Казахстанская	24044.6	22248.6
г.Астана	16955.4	16505.2
г.Алматы	25363.0	26498.6

Таблица 45

(продолжение)

**ДИСПАНСЕРНОЕ НАБЛЮДЕНИЕ ЗА БОЛЬНЫМИ ПОДРОСТКАМИ И ДЕТЬМИ
НА 100 000 СООТВЕТСТВУЮЩЕГО НАСЕЛЕНИЯ**

Все ведомства

Наименование областей	Число больных, состоящих под диспансерным наблюдением на конец года			
	подростки		дети	
	2002	2003	2002	2003
Респ.Казахстан	30809.3	26962.9	19260.5	21195.7
Акмолинская	31620.3	21598.8	16620.6	17201.4
Актюбинская	30604.8	25231.4	28725.4	32464.4
Алматинская	27045.5	22587.9	14817.6	16667.9
Атырауская	21046.5	17165.6	12873.5	15274.6
В-Казахстанская	42717.1	35552.0	18098.5	20919.1
Жамбылская	16971.0	14745.9	13614.2	12613.2
З-Казахстанская	24654.1	18935.0	22032.4	25207.5
Карагандинская	34592.0	34892.6	22275.2	29397.1
Кызылординская	31886.2	28632.9	26586.8	26799.1
Костанайская	27985.7	24209.0	17076.9	20345.0
Мангыстауская	25713.5	20502.2	17477.3	20247.0
Павлодарская	51352.5	40284.5	36373.3	37568.5
С-Казахстанская	22705.6	19179.3	19735.6	18367.7
Ю-Казахстанская	22936.0	20434.7	13030.6	13732.5
г.Астана	32454.9	43170.5	17741.7	20711.6
г.Алматы	45896.2	51979.2	32972.3	36631.3

МЕДИЦИНСКОЕ ОБСЛУЖИВАНИЕ ИНВАЛИДОВ ОТЕЧЕСТВЕННОЙ ВОЙНЫ

Наименование областей	Охват комплексным мед. осмотром к числу, состоящих на учете (в %)		Охват стационарным лечением к числу нуждающихся (в %)		Охват санаторно – курортным лечением к числу, состоящих на учете (в %)	
	2002	2003	2002	2003	2002	2003
Респ.Казахстан	94.0	96.3	86.2	89.9	10.0	12.1
Акмолинская	92.8	99.7	94.6	100.0	3.4	3.9
Актюбинская	98.2	100.0	49.0	83.7	4.2	5.9
Алматинская	100.0	100.0	82.7	81.7	4.8	8.5
Атырауская	93.5	100.0	82.8	83.7	3.9	11.4
В-Казахстанская	97.7	98.3	100.0	100.0	3.5	4.5
Жамбылская	99.2	99.4	85.3	76.2	14.5	27.6
З-Казахстанская	92.3	96.8	81.6	83.8	6.5	5.6
Карагандинская	78.8	99.0	88.8	95.1	9.7	9.4
Кызылординская	96.5	96.6	75.5	91.9	6.4	7.6
Костанайская	78.7	87.5	86.3	86.8	4.6	8.7
Мангыстауская	100.0	100.0	84.5	60.0	2.8	21.5
Павлодарская	93.2	99.1	95.7	96.9	7.0	9.1
С-Казахстанская	99.5	99.5	96.1	97.1	2.2	8.5
Ю-Казахстанская	90.4	82.4	80.8	97.6	30.5	28.3
г.Астана	97.1	95.4	100.0	89.1	2.6	4.3
г.Алматы	99.4	99.7	91.7	90.1	14.3	12.7
Респ. организации	95.7	0.0	100.0	0.0	0.0	0.0

Таблица 47
(продолжение)

МЕДИЦИНСКОЕ ОБСЛУЖИВАНИЕ УЧАСТНИКОВ ОТЕЧЕСТВЕННОЙ ВОЙНЫ

Наименование областей	Охват комплексным мед. осмотром к числу, состоящих на учете (в %)		Охват стационарным лечением к числу нуждающихся (в %)		Охват санаторно – курортным лечением к числу, состоящих на учете (в %)	
	2002	2003	2002	2003	2002	2003
Респ.Казахстан	92.0	97.6	85.9	89.8	7.4	9.0
Акмолинская	93.8	99.2	90.4	100.0	3.0	4.2
Актюбинская	97.9	100.0	63.1	74.9	7.8	8.0
Алматинская	84.6	100.0	75.1	78.3	4.0	6.1
Атырауская	93.8	100.0	82.5	88.2	5.5	8.8
В-Казахстанская	97.5	97.3	100.0	100.0	2.5	4.3
Жамбылская	98.2	99.4	77.4	77.0	10.3	19.9
З-Казахстанская	94.1	97.4	83.1	76.2	3.7	4.6
Карагандинская	77.4	99.6	88.0	88.3	6.1	6.5
Кызылординская	95.5	97.4	81.9	85.9	4.5	3.8
Костанайская	84.5	84.4	84.5	88.1	2.4	3.2
Мангыстауская	100.0	100.0	74.4	84.2	0.8	3.2
Павлодарская	92.3	99.7	94.3	96.4	6.1	9.7
С-Казахстанская	99.5	95.9	94.7	91.4	2.8	5.7
Ю-Казахстанская	92.2	100.0	85.1	97.8	29.1	29.7
г.Астана	96.6	92.9	100.0	95.0	1.2	1.6
г.Алматы	99.0	98.9	88.0	92.1	10.8	9.8
Респ. организации	95.1	0.0	99.5	0.0	7.4	0.0

Таблица 47
(продолжение)

МЕДИЦИНСКОЕ ОБСЛУЖИВАНИЕ ВОИНОВ - ИНТЕРНАЦИОНАЛИСТОВ

Наименование областей	Охват комплексным мед. осмотром к числу, состоящих на учете (в %)		Охват стационарным лечением к числу нуждающихся (в %)		Охват санаторно – курортным лечением к числу, состоящих на учете (в %)	
	2002	2003	2002	2003	2002	2003
Респ.Казахстан	86.1	91.1	82.8	75.8	2.2	2.6
Акмолинская	90.4	91.0	91.8	100.0	0.2	0.7
Актюбинская	92.5	93.2	71.0	60.0	0.5	0.9
Алматинская	83.5	79.4	76.3	77.3	0.8	2.1
Атырауская	82.5	83.8	84.6	62.8	1.0	2.0
В-Казахстанская	88.6	94.5	100.0	100.0	2.7	1.6
Жамбылская	86.0	91.9	68.2	64.2	3.1	3.3
З-Казахстанская	83.2	99.8	94.9	87.5	2.6	1.0
Карагандинская	78.6	90.9	100.0	84.3	3.6	6.8
Кызылординская	86.6	96.3	65.8	84.9	1.2	3.2
Костанайская	79.3	82.2	87.0	78.4	0.2	0.3
Мангыстауская	82.1	100.0	24.3	52.2	0.0	0.0
Павлодарская	79.4	83.7	95.9	88.4	1.7	1.3
С-Казахстанская	93.4	83.2	100.0	100.0	0.5	1.2
Ю-Казахстанская	87.9	99.9	82.5	48.7	6.6	5.8
г.Астана	90.8	92.0	100.0	85.0	0.5	1.5
г.Алматы	95.5	97.0	84.3	94.1	5.3	5.0
Респ. организации	90.9	0.0	100.0	0.0	0.0	0.0

Таблица 47
(продолжение)

МЕДИЦИНСКОЕ ОБСЛУЖИВАНИЕ ЧЛЕНОВ СЕМЕЙ, ПОГИБШИХ ВОЕННОСЛУЖАЩИХ

Наименование областей	Охват комплексным мед. осмотром к числу, состоящих на учете (в %)		Охват стационарным лечением к числу нуждающихся (в %)		Охват санаторно – курортным лечением к числу, состоящих на учете (в %)	
	2002	2003	2002	2003	2002	2003
Респ.Казахстан	80.4	81.7	83.6	86.2	0.9	2.2
Акмолинская	56.2	75.4	70.0	96.8	0.2	0.6
Актюбинская	60.3	100.0	57.1	83.3	1.7	0.0
Алматинская	75.9	52.0	66.2	87.5	0.5	1.3
Атырауская	96.6	100.0	100.0	91.7	0.0	0.0
В-Казахстанская	84.8	88.1	100.0	98.3	1.8	0.2
Жамбылская	74.8	76.9	63.3	66.7	0.3	0.7
З-Казахстанская	93.3	96.2	90.7	93.0	0.2	0.4
Карагандинская	88.0	95.5	100.0	92.2	1.3	9.7
Кызылординская	94.4	59.0	100.0	100.0	0.0	0.0
Костанайская	72.5	71.5	72.7	76.9	0.0	1.4
Мангыстауская	87.9	100.0	48.1	46.0	0.0	0.0
Павлодарская	80.2	93.7	100.0	100.0	0.6	0.0
С-Казахстанская	89.2	66.5	98.3	77.4	0.0	0.2
Ю-Казахстанская	76.8	98.1	89.4	76.3	4.4	4.7
г.Астана	88.0	93.3	100.0	92.5	0.5	0.5
г.Алматы	81.9	71.0	80.0	100.0	0.7	12.2
Респ. организации	60.0	0.0	0.0	0.0	0.0	0.0

Таблица 47
(продолжение)

МЕДИЦИНСКОЕ ОБСЛУЖИВАНИЕ РЕАБИЛИТИРОВАННЫХ ЖЕРТВ МАССОВЫХ ПОЛИТИЧЕСКИХ РЕПРЕССИЙ

Наименование областей	Охват комплексным мед. осмотром к числу, состоящих на учете (в %)		Охват стационарным лечением к числу нуждающихся (в %)		Охват санаторно – курортным лечением к числу, состоящих на учете (в %)	
	2002	2003	2002	2003	2002	2003
Респ.Казахстан	66.3	77.3	85.6	88.2	1.1	0.9
Акмолинская	43.0	59.5	91.3	98.3	0.04	0.1
Актюбинская	95.7	96.8	68.8	88.4	2.5	0.0
Алматинская	81.3	69.2	82.9	88.2	0.0	0.1
Атырауская	90.0	100.0	87.5	31.6	3.2	3.3
В-Казахстанская	73.6	74.6	100.0	100.0	0.8	0.4
Жамбылская	61.2	39.1	63.8	58.5	0.2	0.8
З-Казахстанская	98.4	98.4	69.2	80.0	1.6	3.1
Карагандинская	62.5	96.7	79.5	95.0	0.6	0.5
Кызылординская	85.5	70.9	67.6	85.7	1.7	0.0
Костанайская	52.5	66.7	75.6	89.6	0.0	0.8
Мангыстауская	88.2	100.0	51.3	46.4	0.0	1.8
Павлодарская	72.5	77.3	95.2	79.1	2.3	0.8
С-Казахстанская	88.7	81.7	92.2	96.5	0.09	0.4
Ю-Казахстанская	57.5	99.6	35.8	79.0	2.7	4.0
г.Астана	95.0	62.4	100.0	61.9	11.0	0.0
г.Алматы	97.2	99.3	91.3	86.0	12.0	6.7
Респ. организации	0.0	0.0	0.0	0.0	0.0	0.0

Таблица 47
(продолжение)

МЕДИЦИНСКОЕ ОБСЛУЖИВАНИЕ ЛИЦ, ПРИНИМАВШИХ УЧАСТИЕ В ЛИКВИДАЦИИ ПОСЛЕДСТВИЙ АВАРИИ НА ЧЕРНОБЫЛЬСКОЙ АЭС

Наименование областей	Охват комплексным мед. осмотром к числу, состоящих на учете (в %)		Охват стационарным лечением к числу состоящих на учете (в %)		Охват стационарным лечением к числу нуждающихся (в %)		Охват санаторно – курортным лечением к числу, состоящих на учете (в %)	
	2002	2003	2002	2003	2002	2003	2002	2003
Респ.Казахстан	89.2	92.9	0.0	33.0	0.0	93.0	4.0	5.9
Акмолинская	87.0	96.5	0.0	28.5	0.0	100.0	0.7	3.7
Актюбинская	91.9	81.1	0.0	22.3	0.0	61.7	5.5	3.9
Алматинская	95.8	100.0	0.0	39.6	0.0	104.3	0.6	6.5
Атырауская	91.3	81.1	0.0	19.5	0.0	82.2	2.5	5.8
В-Казахстанская	97.6	97.8	0.0	44.4	0.0	99.2	4.4	1.7
Жамбылская	88.1	89.6	0.0	38.1	0.0	85.0	6.8	10.4
З-Казахстанская	94.6	100.0	0.0	56.4	0.0	98.1	7.0	5.7
Карагандинская	41.0	97.0	0.0	19.1	0.0	96.0	2.6	10.5
Кызылординская	91.4	79.9	0.0	35.4	0.0	79.1	3.0	2.6
Костанайская	84.4	85.3	0.0	8.0	0.0	83.8	3.2	5.7
Мангыстауская	92.2	100.0	0.0	8.8	0.0	39.5	0.0	1.6
Павлодарская	92.6	86.6	0.0	18.9	0.0	92.5	2.6	2.4
С-Казахстанская	81.5	96.4	0.0	35.0	0.0	100.0	6.0	3.0
Ю-Казахстанская	88.2	98.8	0.0	29.8	0.0	100.0	10.8	20.7
г.Астана	87.1	88.2	0.0	50.9	0.0	94.4	0.0	0.8
г.Алматы	94.9	90.8	0.0	39.4	0.0	95.7	10.0	12.9

Таблица 47
(продолжение)

МЕДИЦИНСКОЕ ОБСЛУЖИВАНИЕ ЛИЦ, ПОДВЕРГШИХСЯ ИОНИЗИРУЮЩЕМУ ИЗЛУЧЕНИЮ ОТ
ДЕЯТЕЛЬНОСТИ СЕМИПАЛАТИНСКОГО ИСПЫТАТЕЛЬНОГО ЯДЕРНОГО ПОЛИГОНА

Наименование областей	Охват комплексным мед. осмотром к числу, состоящих на учете (в %)		Охват стационарным лечением к числу состоящих на учете (в %)		Охват стационарным лечением к числу нуждающихся (в %)		Охват санаторно – курортным лечением к числу, состоящих на учете (в %)	
	2002	2003	2002	2003	2002	2003	2002	2003
Респ.Казахстан	70.5	56.5	0.0	3.4	0.0	82.7	0.2	0.1
Акмолинская	54.9	32.0	0.0	6.5	0.0	100.0	0.1	0.2
Актюбинская	92.6	79.2	0.0	22.0	0.0	56.3	0.0	1.2
Алматинская	96.4	100.0	0.0	6.8	0.0	62.1	0.2	0.9
Атырауская	74.8	87.6	0.0	13.1	0.0	85.4	4.7	0.8
В-Казахстанская	70.5	55.0	0.0	3.4	0.0	83.2	0.1	0.1
Жамбылская	80.2	76.0	0.0	18.8	0.0	80.8	3.3	4.2
З-Казахстанская	100.0	89.2	0.0	30.5	0.0	90.7	2.4	2.5
Карагандинская	43.3	87.4	0.0	3.9	0.0	96.4	0.7	1.2
Кызылординская	83.5	44.9	0.0	15.8	0.0	98.0	1.1	0.4
Костанайская	79.0	63.6	0.0	3.1	0.0	100.0	3.4	3.1
Мангыстауская	97.2	100.0	0.0	4.3	0.0	70.2	0.3	0.9
Павлодарская	67.7	73.6	0.0	1.5	0.0	76.2	0.5	0.2
С-Казахстанская	97.3	90.2	0.0	12.6	0.0	100.0	0.6	0.9
Ю-Казахстанская	93.2	99.8	0.0	16.0	0.0	61.1	3.1	8.8
г.Астана	100.0	80.5	0.0	62.2	0.0	87.9	0.0	0.0
г.Алматы	91.6	96.3	0.0	14.4	0.0	87.3	5.2	6.5

VI

ЛЕЧЕБНО-ПРОФИЛАКТИЧЕСКАЯ ПОМОЩЬ ДЕТСКОМУ НАСЕЛЕНИЮ

ПЕДИАТРИЧЕСКАЯ СЛУЖБА

Система здравоохранения

Наименование областей	Число организаций, имеющих детские поликлинические отделения и кабинеты		Обеспеченность на 1000 детей (0 – 14 лет включительно)			
			врачами педиатрами (вкл. неонатологов)		детскими койками всех профилей	
	2002	2003	2002	2003	2002	2003
Респ.Казахстан	977	978	1.34	1.31	4.32	4.39
Акмолинская	68	62	1.21	1.16	5.96	5.96
Актюбинская	52	48	1.45	1.63	3.29	3.30
Алматинская	122	122	1.08	1.05	2.55	2.28
Атырауская	22	22	1.12	1.24	4.22	4.34
В-Казахстанская	125	128	1.03	1.02	4.34	4.30
Жамбылская	128	116	1.34	1.23	3.83	3.91
З-Казахстанская	68	69	1.50	1.39	4.57	4.58
Карагандинская	76	71	1.43	1.34	5.75	5.90
Кызылординская	18	18	1.17	1.03	3.96	4.15
Костанайская	49	50	1.32	1.27	4.94	5.00
Мангыстауская	17	17	1.53	1.34	3.72	4.05
Павлодарская	46	40	1.45	1.57	5.31	5.45
С-Казахстанская	53	51	0.80	0.85	5.08	5.35
Ю-Казахстанская	108	136	1.03	0.98	3.11	3.31
г.Астана	9	12	2.09	1.95	4.88	5.19
г.Алматы	16	16	2.69	2.56	4.29	4.45

Таблица 50

РЕЗУЛЬТАТЫ ПРОФИЛАКТИЧЕСКИХ ОСМОТРОВ
(в возрасте до 14 лет)

Система здравоохранения

Наименование областей	на 1000 осмотренных детей выявлено			
	с пониженной остротой слуха		с пониженной остротой зрения	
	2002	2003	2002	2003
Респ.Казахстан	3.4	3.1	31.4	27.4
Акмолинская	3.0	2.3	31.4	28.1
Актюбинская	4.1	3.9	26.7	28.8
Алматинская	4.2	3.4	22.7	17.8
Атырауская	2.8	2.9	20.5	17.4
В-Казахстанская	2.8	2.4	35.3	31.7
Жамбылская	3.0	1.4	14.6	20.2
З-Казахстанская	5.5	4.5	32.7	23.9
Карагандинская	2.7	2.4	52.2	47.5
Кызылординская	7.9	8.0	19.7	19.8
Костанайская	2.6	2.5	48.7	42.5
Мангыстауская	10.0	6.0	91.1	47.4
Павлодарская	2.5	2.4	48.9	43.5
С-Казахстанская	2.6	2.5	28.8	27.1
Ю-Казахстанская	2.5	2.5	9.5	8.8
г.Астана	1.9	1.6	97.8	83.3
г.Алматы	1.7	2.6	42.2	35.9

**РЕЗУЛЬТАТЫ ПРОФИЛАКТИЧЕСКИХ ОСМОТРОВ
(в возрасте до 14 лет)**

Система здравоохранения

Наименование областей	на 1000 осмотренных детей выявлено			
	со сколиозом		с нарушением осанки	
	2002	2003	2002	2003
Респ.Казахстан	7.8	6.8	14.4	12.9
Акмолинская	8.6	6.8	17.5	14.6
Актюбинская	4.2	4.1	9.8	9.9
Алматинская	4.9	3.7	13.3	11.0
Атырауская	2.6	1.3	1.8	1.7
В-Казахстанская	20.1	15.1	27.3	18.5
Жамбылская	3.1	4.1	4.7	3.6
З-Казахстанская	12.3	7.7	10.6	13.0
Карагандинская	4.6	4.2	10.1	9.6
Кызылординская	3.2	5.9	7.7	7.5
Костанайская	9.1	7.3	16.6	19.8
Мангыстауская	10.1	9.1	27.8	18.9
Павлодарская	29.2	36.9	49.8	46.5
С-Казахстанская	5.7	4.6	23.5	19.2
Ю-Казахстанская	2.9	2.0	2.7	2.5
г.Астана	10.2	7.7	29.8	25.0
г.Алматы	6.4	4.8	18.5	19.7

Таблица 51

ЗАБОЛЕВАЕМОСТЬ ДЕТЕЙ ПЕРВОГО ГОДА ЖИЗНИ

Система здравоохранения

Наименование областей	Всего заболеваний			
	абсолютное число		на 1000 детей перв.года жизни	
	2002	2003	2002	2003
Респ.Казахстан	451510	469704	2171.9	2156.7
Акмолинская	13233	12846	1367.9	1238.3
Актюбинская	20452	21886	2328.1	2361.0
Алматинская	34180	37256	1539.9	1569.4
Атырауская	14479	13729	1812.8	1588.5
В-Казахстанская	53989	41776	3756.0	2640.9
Жамбылская	26663	37032	1742.6	2387.0
З-Казахстанская	18984	21926	2480.6	2730.2
Карагандинская	28295	32773	1910.0	2102.1
Кызылординская	24616	28050	2150.6	2294.3
Костанайская	16658	18905	1676.7	1917.5
Мангыстауская	18800	21477	3020.1	3027.9
Павлодарская	17569	21759	2130.4	2514.9
С-Казахстанская	11962	11767	1636.8	1572.9
Ю-Казахстанская	79402	70082	1772.7	1593.9
г.Астана	13079	15290	2869.5	2882.2
г.Алматы	59149	63150	4053.2	3892.4

Таблица 51
(продолжение)

ЗАБОЛЕВАЕМОСТЬ ДЕТЕЙ ПЕРВОГО ГОДА ЖИЗНИ

Система здравоохранения

Наименование областей	инфекционные и паразитарные болезни			
	абсолютное число		на 1000 детей перв.года жизни	
	2002	2003	2002	2003
Респ.Казахстан	16234	11678	78.1	53.6
Акмолинская	579	376	59.9	36.2
Актюбинская	402	455	45.8	49.1
Алматинская	616	574	27.8	24.2
Атырауская	341	339	42.7	39.2
В-Казахстанская	1439	837	100.1	52.9
Жамбылская	744	923	48.6	59.5
З-Казахстанская	394	394	51.5	49.1
Карагандинская	1285	837	86.7	53.7
Кызылординская	1174	847	102.6	69.3
Костанайская	461	571	46.4	57.9
Мангыстауская	449	447	72.1	63.0
Павлодарская	401	487	48.6	56.3
С-Казахстанская	487	495	66.6	66.2
Ю-Казахстанская	5323	2089	118.8	47.5
г.Астана	421	510	92.4	96.1
г.Алматы	1718	1497	117.7	92.3

Таблица 51
(продолжение)

ЗАБОЛЕВАЕМОСТЬ ДЕТЕЙ ПЕРВОГО ГОДА ЖИЗНИ

Система здравоохранения

Наименование областей	в том числе кишечные инфекции			
	абсолютное число		на 1000 детей перв.года жизни	
	2002	2003	2002	2003
Респ.Казахстан	11069	7692	53.3	35.3
Акмолинская	411	274	42.5	26.4
Актюбинская	264	317	30.1	34.2
Алматинская	353	300	15.9	12.6
Атырауская	255	155	31.9	17.9
В-Казахстанская	535	555	37.2	35.1
Жамбылская	532	697	34.8	44.9
З-Казахстанская	287	264	37.5	32.9
Карагандинская	586	571	39.6	36.6
Кызылординская	728	498	63.6	40.7
Костанайская	399	484	40.2	49.1
Мангыстауская	232	252	37.3	35.5
Павлодарская	299	270	36.3	31.2
С-Казахстанская	448	295	61.3	39.4
Ю-Казахстанская	4398	1459	98.2	33.2
г.Астана	366	426	80.3	80.3
г.Алматы	976	875	66.9	53.9

Таблица 51
(продолжение)

ЗАБОЛЕВАЕМОСТЬ ДЕТЕЙ ПЕРВОГО ГОДА ЖИЗНИ

Система здравоохранения

Наименование областей	в том числе – сепсис			
	абсолютное число		на 1000 детей перв.года жизни	
	2002	2003	2002	2003
Респ.Казахстан	95	86	0.5	0.4
Акмолинская	3	1	0.3	0.1
Актюбинская	0	2	0.0	0.2
Алматинская	11	0	0.5	0.0
Атырауская	8	11	1.0	1.3
В-Казахстанская	8	8	0.6	0.5
Жамбылская	1	4	0.1	0.3
З-Казахстанская	0	6	0.0	0.8
Карагандинская	15	10	1.0	0.6
Кызылординская	5	3	0.4	0.3
Костанайская	7	6	0.7	0.6
Мангыстауская	0	1	0.0	0.1
Павлодарская	1	9	0.1	1.0
С-Казахстанская	1	0	0.1	0.0
Ю-Казахстанская	32	20	0.7	0.5
г.Астана	0	0	0.0	0.0
г.Алматы	3	5	0.2	0.3

Таблица 51
(продолжение)

ЗАБОЛЕВАЕМОСТЬ ДЕТЕЙ ПЕРВОГО ГОДА ЖИЗНИ

Система здравоохранения

Наименование областей	болезни крови, кроветворных органов			
	абсолютное число		на 1000 детей перв.года жизни	
	2002	2003	2002	2003
Респ.Казахстан	35251	36673	169.6	168.4
Акмолинская	1192	1493	123.2	143.9
Актюбинская	2583	2730	294.0	294.5
Алматинская	3034	3352	136.7	141.2
Атырауская	1019	1225	127.6	141.7
В-Казахстанская	3237	3539	225.2	223.7
Жамбылская	1942	2081	126.9	134.1
З-Казахстанская	931	1098	121.7	136.7
Карагандинская	3083	3870	208.1	248.2
Кызылординская	3275	3346	286.1	273.7
Костанайская	1165	1206	117.3	122.3
Мангыстауская	1769	1886	284.2	265.9
Павлодарская	935	1083	113.4	125.2
С-Казахстанская	993	1059	135.9	141.6
Ю-Казахстанская	6741	5180	150.5	117.8
г.Астана	794	805	174.2	151.7
г.Алматы	2558	2720	175.3	167.7

Таблица 51
(продолжение)

ЗАБОЛЕВАЕМОСТЬ ДЕТЕЙ ПЕРВОГО ГОДА ЖИЗНИ

Система здравоохранения

Наименование областей	в том числе анемия			
	абсолютное число		на 1000 детей перв.года жизни	
	2002	2003	2002	2003
Респ.Казахстан	34398	35649	165.5	163.7
Акмолинская	1124	1247	116.2	120.2
Актюбинская	2551	2645	290.4	285.3
Алматинская	2857	3329	128.7	140.2
Атырауская	978	1193	122.5	138.0
В-Казахстанская	3183	3257	221.4	205.9
Жамбылская	1932	2065	126.3	133.1
З-Казахстанская	914	1089	119.4	135.6
Карагандинская	3073	3855	207.4	247.3
Кызылординская	3237	3317	282.8	271.3
Костанайская	1163	1172	117.1	118.9
Мангыстауская	1767	1843	283.9	259.8
Павлодарская	929	1068	112.7	123.4
С-Казахстанская	988	1059	135.2	141.6
Ю-Казахстанская	6389	5007	142.6	113.9
г.Астана	794	798	174.2	150.4
г.Алматы	2519	2705	172.6	166.7

Таблица 51
(продолжение)

ЗАБОЛЕВАЕМОСТЬ ДЕТЕЙ ПЕРВОГО ГОДА ЖИЗНИ

Система здравоохранения

Наименование областей	Эндокринные болезни, расстройства питания и обмена веществ			
	абсолютное число		на 1000 детей перв.года жизни	
	2002	2003	2002	2003
Респ.Казахстан	25201	27257	121.2	125.2
Акмолинская	482	569	49.8	54.9
Актюбинская	1131	1528	128.7	164.8
Алматинская	1561	1709	70.3	72.0
Атырауская	596	823	74.6	95.2
В-Казахстанская	1605	1702	111.7	107.6
Жамбылская	1861	2165	121.6	139.6
З-Казахстанская	1243	1202	162.4	149.7
Карагандинская	2436	2515	164.4	161.3
Кызылординская	3073	3350	268.5	274.0
Костанайская	865	870	87.1	88.2
Мангыстауская	1227	962	197.1	135.6
Павлодарская	201	483	24.4	55.8
С-Казахстанская	362	441	49.5	59.0
Ю-Казахстанская	6019	5449	134.4	123.9
г.Астана	374	551	82.1	103.9
г.Алматы	2165	2938	148.4	181.1

Таблица 51
(продолжение)

ЗАБОЛЕВАЕМОСТЬ ДЕТЕЙ ПЕРВОГО ГОДА ЖИЗНИ

Система здравоохранения

Наименование областей	в том числе гипотрофия			
	абсолютное число		на 1000 детей перв.года жизни	
	2002	2003	2002	2003
Респ.Казахстан	12024	11488	57.8	52.8
Акмолинская	295	363	30.5	35.0
Актюбинская	682	814	77.6	87.8
Алматинская	817	828	36.8	34.9
Атырауская	248	294	31.1	34.0
В-Казахстанская	889	1070	61.9	67.6
Жамбылская	680	825	44.4	53.2
З-Казахстанская	375	403	49.0	50.2
Карагандинская	2107	992	142.2	63.6
Кызылординская	1516	1718	132.5	140.5
Костанайская	349	323	35.1	32.8
Мангыстауская	729	470	117.1	66.3
Павлодарская	160	216	19.4	25.0
С-Казахстанская	163	173	22.3	23.1
Ю-Казахстанская	2345	2362	52.4	53.7
г.Астана	101	151	22.2	28.5
г.Алматы	568	486	38.9	30.0

Таблица 51
(продолжение)

ЗАБОЛЕВАЕМОСТЬ ДЕТЕЙ ПЕРВОГО ГОДА ЖИЗНИ

Система здравоохранения

Наименование областей	болезни нервной системы			
	абсолютное число		на 1000 детей перв.года жизни	
	2002	2003	2002	2003
Респ.Казахстан	15882	20208	76.4	92.8
Акмолинская	512	473	52.9	45.6
Актюбинская	650	894	74.0	96.4
Алматинская	1470	1758	66.2	74.1
Атырауская	224	1094	28.1	126.6
В-Казахстанская	1488	1963	103.5	124.1
Жамбылская	808	1230	52.8	79.3
З-Казахстанская	445	478	58.2	59.5
Карагандинская	2107	1957	142.2	125.5
Кызылординская	731	992	63.9	81.1
Костанайская	569	713	57.3	72.3
Мангыстауская	715	1162	114.9	163.8
Павлодарская	756	1077	91.7	124.5
С-Казахстанская	109	158	14.9	21.1
Ю-Казахстанская	2848	3322	63.6	75.6
г.Астана	8	7	1.8	1.3
г.Алматы	2442	2930	167.3	180.6

Таблица 51
(продолжение)

ЗАБОЛЕВАЕМОСТЬ ДЕТЕЙ ПЕРВОГО ГОДА ЖИЗНИ

Система здравоохранения

Наименование областей	в том числе детский церебральный паралич			
	абсолютное число		на 1000 детей перв.года жизни	
	2002	2003	2002	2003
Респ.Казахстан	313	225	1.5	1.0
Акмолинская	12	18	1.2	1.7
Актюбинская	11	9	1.3	1.0
Алматинская	25	24	1.1	1.0
Атырауская	9	15	1.1	1.7
В-Казахстанская	29	7	2.0	0.4
Жамбылская	19	21	1.2	1.4
З-Казахстанская	21	4	2.7	0.5
Карагандинская	11	6	0.7	0.4
Кызылординская	14	17	1.2	1.4
Костанайская	9	7	0.9	0.7
Мангыстауская	4	2	0.6	0.3
Павлодарская	11	2	1.3	0.2
С-Казахстанская	2	1	0.3	0.1
Ю-Казахстанская	111	67	2.5	1.5
г.Астана	3	3	0.7	0.6
г.Алматы	22	22	1.5	1.4

Таблица 51
(продолжение)

ЗАБОЛЕВАЕМОСТЬ ДЕТЕЙ ПЕРВОГО ГОДА ЖИЗНИ

Система здравоохранения

Наименование областей	Болезни органов чувств			
	абсолютное число		на 1000 детей перв.года жизни	
	2002	2003	2002	2003
Респ.Казахстан	14073	14781	67.7	67.9
Акмолинская	210	216	21.7	20.8
Актюбинская	735	657	83.7	70.9
Алматинская	1115	1290	50.2	54.3
Атырауская	278	279	34.8	32.3
В-Казахстанская	1346	911	93.6	57.6
Жамбылская	956	1201	62.5	77.4
З-Казахстанская	782	703	102.2	87.5
Карагандинская	803	791	54.2	50.7
Кызылординская	672	783	58.7	64.0
Костанайская	415	476	41.8	48.3
Мангыстауская	575	733	92.4	103.3
Павлодарская	475	757	57.6	87.5
С-Казахстанская	265	309	36.3	41.3
Ю-Казахстанская	2778	2950	62.0	67.1
г.Астана	341	336	74.8	63.3
г.Алматы	2327	2389	159.5	147.3

Таблица 51
(продолжение)

ЗАБОЛЕВАЕМОСТЬ ДЕТЕЙ ПЕРВОГО ГОДА ЖИЗНИ

Система здравоохранения

Наименование областей	Болезни органов дыхания			
	абсолютное число		на 1000 детей перв.года жизни	
	2002	2003	2002	2003
Респ.Казахстан	219571	224095	1056.2	1029.0
Акмолинская	6861	6368	709.2	613.8
Актюбинская	10715	10964	1219.7	1182.7
Алматинская	17474	19370	787.2	816.0
Атырауская	8349	5717	1045.3	661.5
В-Казахстанская	29989	20189	2086.3	1276.3
Жамбылская	12285	17252	802.9	1112.0
З-Казахстанская	8789	10748	1148.4	1338.3
Карагандинская	15159	18668	1023.3	1197.4
Кызылординская	10586	12263	924.9	1003.0
Костанайская	7885	9488	793.7	962.4
Мангыстауская	9280	9111	1490.8	1284.5
Павлодарская	7392	10247	896.3	1184.4
С-Казахстанская	6439	6445	881.1	861.5
Ю-Казахстанская	37881	34588	845.7	786.7
г.Астана	6570	8230	1441.4	1551.4
г.Алматы	23917	24447	1638.9	1506.8

Таблица 51
(продолжение)

ЗАБОЛЕВАЕМОСТЬ ДЕТЕЙ ПЕРВОГО ГОДА ЖИЗНИ

Система здравоохранения

Наименование областей	в том числе острые инфекции верхних дыхательных путей и грипп			
	абсолютное число		на 1000 детей перв.года жизни	
	2002	2003	2002	2003
Респ.Казахстан	175108	188594	842.3	866.0
Акмолинская	5203	5094	537.8	491.0
Актюбинская	8787	8960	1000.2	966.6
Алматинская	13745	17110	619.2	720.8
Атырауская	6838	4870	856.1	563.5
В-Казахстанская	22215	15777	1545.5	997.3
Жамбылская	10331	12972	675.2	836.2
З-Казахстанская	6841	8142	893.9	1013.8
Карагандинская	12807	16707	864.5	1071.6
Кызылординская	7546	10897	659.3	891.3
Костанайская	6588	7320	663.1	742.5
Мангыстауская	6513	7108	1046.3	1002.1
Павлодарская	6252	8371	758.1	967.5
С-Казахстанская	5501	5615	752.7	750.6
Ю-Казахстанская	31005	32265	692.2	733.8
г.Астана	4482	6332	983.3	1193.6
г.Алматы	20454	21054	1401.6	1297.7

Таблица 51
(продолжение)

ЗАБОЛЕВАЕМОСТЬ ДЕТЕЙ ПЕРВОГО ГОДА ЖИЗНИ

Система здравоохранения

Наименование областей	в том числе – пневмонии			
	абсолютное число		на 1000 детей перв.года жизни	
	2002	2003	2002	2003
Респ.Казахстан	9074	8536	43.7	39.2
Акмолинская	637	743	65.9	71.6
Актюбинская	168	189	19.1	20.4
Алматинская	858	732	38.7	30.8
Атырауская	155	133	19.4	15.4
В-Казахстанская	519	419	36.1	26.5
Жамбылская	757	813	49.5	52.4
З-Казахстанская	335	371	43.8	46.2
Карагандинская	497	761	33.6	48.8
Кызылординская	217	257	19.0	21.0
Костанайская	382	425	38.5	43.1
Мангыстауская	216	189	34.7	26.7
Павлодарская	291	246	35.3	28.4
С-Казахстанская	335	240	45.8	32.1
Ю-Казахстанская	2154	1655	48.1	37.6
г.Астана	1163	1053	255.2	198.5
г.Алматы	390	310	26.7	19.1

Таблица 51
(продолжение)

ЗАБОЛЕВАЕМОСТЬ ДЕТЕЙ ПЕРВОГО ГОДА ЖИЗНИ

Система здравоохранения

Наименование областей	Болезни органов пищеварения			
	абсолютное число		на 1000 детей перв.года жизни	
	2002	2003	2002	2003
Респ.Казахстан	17940	17445	86.3	80.1
Акмолинская	369	456	38.1	44.0
Актюбинская	559	687	63.6	74.1
Алматинская	1163	1127	52.4	47.5
Атырауская	279	326	34.9	37.7
В-Казахстанская	1717	1706	119.5	107.8
Жамбылская	1637	1767	107.0	113.9
З-Казахстанская	641	858	83.8	106.8
Карагандинская	679	776	45.8	49.8
Кызылординская	1173	1289	102.5	105.4
Костанайская	513	806	51.6	81.8
Мангыстауская	566	643	90.9	90.7
Павлодарская	780	985	94.6	113.9
С-Казахстанская	196	242	26.8	32.4
Ю-Казахстанская	4404	3089	98.3	70.3
г.Астана	557	362	122.2	68.2
г.Алматы	2707	2326	185.5	143.4

Таблица 51
(продолжение)

ЗАБОЛЕВАЕМОСТЬ ДЕТЕЙ ПЕРВОГО ГОДА ЖИЗНИ

Система здравоохранения

Наименование областей	Болезни мочеполовой системы			
	абсолютное число		на 1000 детей перв.года жизни	
	2002	2003	2002	2003
Респ.Казахстан	5930	4477	28.5	20.6
Акмолинская	89	86	9.2	8.3
Актюбинская	216	200	24.6	21.6
Алматинская	293	214	13.2	9.0
Атырауская	32	55	4.0	6.4
В-Казахстанская	1351	442	94.0	27.9
Жамбылская	289	264	18.9	17.0
З-Казахстанская	230	225	30.1	28.0
Карагандинская	193	219	13.0	14.1
Кызылординская	196	178	17.1	14.6
Костанайская	126	228	12.7	23.1
Мангыстауская	148	122	23.8	17.2
Павлодарская	439	356	53.2	41.2
С-Казахстанская	38	71	5.2	9.5
Ю-Казахстанская	1054	690	23.5	15.7
г.Астана	115	91	25.2	17.2
г.Алматы	1121	1036	76.8	63.9

Таблица 51
(продолжение)

ЗАБОЛЕВАЕМОСТЬ ДЕТЕЙ ПЕРВОГО ГОДА ЖИЗНИ

Система здравоохранения

Наименование областей	Врожденные аномалии			
	абсолютное число		на 1000 детей перв.года жизни	
	2002	2003	2002	2003
Респ.Казахстан	6312	7314	30.4	33.6
Акмолинская	154	146	15.9	14.1
Актюбинская	109	186	12.4	20.1
Алматинская	387	359	17.4	15.1
Атырауская	84	102	10.5	11.8
В-Казахстанская	250	542	17.4	34.3
Жамбылская	491	732	32.1	47.2
З-Казахстанская	184	186	24.0	23.2
Карагандинская	216	228	14.6	14.6
Кызылординская	282	237	24.6	19.4
Костанайская	173	238	17.4	24.1
Мангыстауская	209	230	33.6	32.4
Павлодарская	143	194	17.3	22.4
С-Казахстанская	76	72	10.4	9.6
Ю-Казахстанская	773	682	17.3	15.5
г.Астана	174	184	38.2	34.7
г.Алматы	2607	2996	178.7	184.7

Таблица 51
(продолжение)

ЗАБОЛЕВАЕМОСТЬ ДЕТЕЙ ПЕРВОГО ГОДА ЖИЗНИ

Система здравоохранения

Наименование областей	в том числе врожденные аномалии сердца и системы кровообращения			
	абсолютное число		на 1000 детей перв.года жизни	
	2002	2003	2002	2003
Респ.Казахстан	1062	963	5.1	4.4
Акмолинская	39	50	4.0	4.8
Актюбинская	28	28	3.2	3.0
Алматинская	87	60	3.9	2.5
Атырауская	43	58	5.4	6.7
В-Казахстанская	94	60	6.5	3.8
Жамбылская	64	91	4.2	5.9
З-Казахстанская	31	37	4.1	4.6
Карагандинская	55	58	3.7	3.7
Кызылординская	64	34	5.6	2.8
Костанайская	52	46	5.2	4.7
Мангыстауская	29	43	4.7	6.1
Павлодарская	57	47	6.9	5.4
С-Казахстанская	19	12	2.6	1.6
Ю-Казахстанская	143	97	3.2	2.2
г.Астана	38	40	8.3	7.5
г.Алматы	219	202	15.0	12.5

Таблица 51
(продолжение)

ЗАБОЛЕВАЕМОСТЬ ДЕТЕЙ ПЕРВОГО ГОДА ЖИЗНИ

Система здравоохранения

Наименование областей	Отдельные состояния, возникающие в перинатальном периоде			
	абсолютное число		на 1000 детей перв.года жизни	
	2002	2003	2002	2003
Респ.Казахстан	69724	76448	335.4	351.0
Акмолинская	1857	2171	192.0	209.3
Актюбинская	2415	2486	274.9	268.2
Алматинская	4123	3483	185.8	146.7
Атырауская	2925	3511	366.2	406.2
В-Казахстанская	8824	7336	613.9	463.8
Жамбылская	4656	7925	304.3	510.8
З-Казахстанская	4844	5370	633.0	668.7
Карагандинская	1586	1923	107.1	123.3
Кызылординская	3343	3545	292.1	290.0
Костанайская	3320	3327	334.2	337.5
Мангыстауская	2679	4714	430.4	664.6
Павлодарская	4856	5311	588.8	613.9
С-Казахстанская	2478	2065	339.1	276.0
Ю-Казахстанская	6591	6040	147.2	137.4
г.Астана	3017	3542	661.9	667.7
г.Алматы	12210	13699	836.7	844.4

Таблица 51
(продолжение)

ЗАБОЛЕВАЕМОСТЬ ДЕТЕЙ ПЕРВОГО ГОДА ЖИЗНИ

Система здравоохранения

Наименование областей	Травмы и отравления			
	абсолютное число		на 1000 детей перв.года жизни	
	2002	2003	2002	2003
Респ.Казахстан	3157	2730	15.2	12.5
Акмолинская	42	86	4.3	8.3
Актюбинская	139	139	15.8	15.0
Алматинская	415	355	18.7	15.0
Атырауская	27	45	3.4	5.2
В-Казахстанская	533	165	37.1	10.4
Жамбылская	170	182	11.1	11.7
З-Казахстанская	37	58	4.8	7.2
Карагандинская	72	83	4.9	5.3
Кызылординская	111	152	9.7	12.4
Костанайская	68	63	6.8	6.4
Мангыстауская	155	166	24.9	23.4
Павлодарская	153	184	18.6	21.3
С-Казахстанская	72	51	9.9	6.8
Ю-Казахстанская	348	310	7.8	7.1
г.Астана	54	58	11.9	10.9
г.Алматы	761	633	52.2	39.0

Таблица 51
(продолжение)

ЗАБОЛЕВАЕМОСТЬ ДЕТЕЙ ПЕРВОГО ГОДА ЖИЗНИ

Система здравоохранения

Наименование областей	Прочие болезни			
	абсолютное число		на 1000 детей перв.года жизни	
	2002	2003	2002	2003
Респ.Казахстан	22235	26598	107.0	122.1
Акмолинская	886	406	91.6	39.1
Актюбинская	798	960	90.8	103.6
Алматинская	2529	3665	113.9	154.4
Атырауская	325	213	40.7	24.6
В-Казахстанская	2210	2444	153.8	154.5
Жамбылская	824	1310	53.9	84.4
З-Казахстанская	464	606	60.6	75.5
Карагандинская	676	906	45.6	58.1
Кызылординская	0	1068	0.0	87.4
Костанайская	1098	919	110.5	93.2
Мангыстауская	1028	1301	165.1	183.4
Павлодарская	1038	595	125.9	68.8
С-Казахстанская	447	359	61.2	48.0
Ю-Казахстанская	4642	5693	103.6	129.5
г.Астана	654	614	143.5	115.7
г.Алматы	4616	5539	316.3	341.4

VII

МЕДИЦИНСКАЯ ПОМОЩЬ БЕРЕМЕННЫМ, РОЖЕНИЦАМ И РОДИЛЬНИЦАМ

ОБЕСПЕЧЕННОСТЬ НАСЕЛЕНИЯ АКУШЕРСКО-ГИНЕКОЛОГИЧЕСКОЙ ПОМОЩЬЮ

Система здравоохранения

Наименование областей	Число организаций, имеющих жен.консультации и ак-гинекологические кабинеты		Обеспеченность на 1000 родившихся живыми и мертвыми			
			Врачами акушерами-гинекологами		Койками для беременных, рожениц и родильниц (вкл.патол.берем.)	
	2002	2003	2002	2003	2002	2003
Респ.Казахстан	815	796	13.5	13.1	38.7	37.0
Акмолинская	67	51	16.7	16.3	55.4	52.2
Актюбинская	32	32	17.6	15.8	39.6	36.6
Алматинская	66	69	8.0	8.0	32.9	31.1
Атырауская	18	18	9.9	9.7	35.3	34.5
В-Казахстанская	86	84	14.5	13.8	42.4	40.5
Жамбылская	107	112	11.6	10.8	36.3	35.3
З-Казахстанская	23	22	12.8	11.5	54.8	51.5
Карагандинская	76	89	14.3	14.3	35.8	34.9
Кызылординская	42	42	10.6	10.6	45.3	44.6
Костанайская	49	46	15.3	14.8	51.2	49.2
Мангыстауская	14	14	10.9	10.1	34.1	32.3
Павлодарская	44	34	16.3	16.3	40.6	38.6
С-Казахстанская	43	34	14.8	13.5	42.3	40.4
Ю-Казахстанская	110	110	10.2	10.4	32.7	32.6
г.Астана	8	9	23.6	22.7	38.4	33.0
г.Алматы (вкл.Респ.орг.)	30	30	22.7	21.7	35.7	33.0
в т.ч. г.Алматы	27	27	19.7	18.2	33.7	31.5
в т.ч. Респ. организации	3	3	78.0	74.8	74.3	55.9

Таблица 53

ОБСЛУЖИВАНИЕ БЕРЕМЕННЫХ
СРОКИ ПОСТУПЛЕНИЯ БЕРЕМЕННЫХ ПОД НАБЛЮДЕНИЕ ЖЕНСКИХ КОНСУЛЬТАЦИЙ

Система здравоохранения

Наименование областей	Число беременных, поступивших под наблюд. консульт. – всего		Из них со сроком беремен. до 12 недель (в %)		Из числа закончивших беременность осмотр. терапевтом (в %)	
	2002	2003	2002	2003	2002	2003
Респ.Казахстан	241571	253275	68.8	69.2	92.9	96.3
Акмолинская	10095	10612	71.8	74.7	84.8	99.3
Актюбинская	11308	11675	74.9	74.2	0.0	99.9
Алматинская	24250	26446	73.2	72.5	100.0	94.9
Атырауская	9595	10155	56.9	57.7	96.0	92.6
В-Казахстанская	17593	18839	74.0	74.7	96.7	86.3
Жамбылская	15524	17663	66.8	68.8	98.3	97.2
З-Казахстанская	8408	8762	72.7	73.1	99.5	98.7
Карагандинская	18847	20144	65.5	67.2	98.4	94.4
Кызылординская	12178	12799	79.3	81.7	97.8	98.0
Костанайская	10814	10909	68.6	70.0	91.5	94.2
Мангыстауская	7325	3000	71.2	42.7	92.4	96.4
Павлодарская	9630	9758	61.7	62.3	95.7	95.7
С-Казахстанская	7786	8007	63.8	65.7	97.0	96.4
Ю-Казахстанская	50574	53832	71.8	73.4	99.8	98.3
г.Астана	5811	6598	78.4	76.7	100.0	99.8
г.Алматы	21833	24076	51.7	50.7	95.8	98.9

Таблица 53
(продолжение)

**ОБСЛУЖИВАНИЕ БЕРЕМЕННЫХ
УДЕЛЬНЫЙ ВЕС ОСЛОЖНЕНИЯ ВО ВРЕМЯ БЕРЕМЕННОСТИ**

Система здравоохранения

Наименование областей	Гестозы		Сердечно-сосудистые заболевания		Анемия	
	2002	2003	2002	2003	2002	2003
Респ.Казахстан	26.7	21.9	3.8	4.0	61.1	63.4
Акмолинская	10.1	9.1	3.7	4.2	36.0	40.4
Актюбинская	24.5	22.6	3.2	2.7	74.0	73.9
Алматинская	13.3	14.2	3.3	2.5	53.3	51.2
Атырауская	25.7	23.7	1.9	1.3	69.2	53.6
В-Казахстанская	22.2	23.1	9.2	7.8	57.8	57.4
Жамбылская	22.9	22.7	4.0	3.5	52.1	53.2
З-Казахстанская	23.9	24.3	2.1	3.6	71.5	70.6
Карагандинская	121.7	11.5	3.9	2.2	58.0	47.3
Кызылординская	11.1	13.5	2.4	2.6	62.1	62.1
Костанайская	17.4	16.2	3.3	2.6	53.9	42.6
Мангыстауская	20.0	184.0	3.4	48.9	56.5	482.4
Павлодарская	58.4	55.5	7.6	7.3	62.0	61.1
С-Казахстанская	12.2	10.9	2.9	2.8	56.3	48.3
Ю-Казахстанская	15.1	17.1	1.3	1.3	82.0	85.6
г.Астана	8.4	5.4	8.1	8.4	53.9	45.8
г.Алматы	24.8	40.6	6.3	7.9	40.3	45.9
г.Алматы (вкл.Респ.орг.)	24.8	40.6	6.3	7.9	40.3	45.9

Таблица 54

ЧИСЛО РОДОВ ВО ВРАЧЕБНЫХ ОРГАНИЗАЦИЯХ И НА ДОМУ

Система здравоохранения

Наименование областей	Число родов –		Из них :	
	всего		роды на дому без последующей госпитализации	
	2002	2003	2002	2003
Респ.Казахстан	233881	246933	173	86
Акмолинская	10214	10453	1	1
Актюбинская	10074	10845	22	6
Алматинская	22692	24569	5	0
Атырауская	8836	9321	13	4
В-Казахстанская	17107	18111	12	4
Жамбылская	16744	17785	2	1
З-Казахстанская	8380	8962	18	2
Карагандинская	17057	18088	11	15
Кызылординская	12020	12259	3	1
Костанайская	10819	11248	15	4
Мангыстауская	7528	8049	0	0
Павлодарская	9193	9647	0	3
С-Казахстанская	7500	7587	0	2
Ю-Казахстанская	48934	50573	71	43
г.Астана	5675	6607	0	0
г.Алматы	20050	21424	0	0
Респ. организации	1058	1405	0	0

Таблица 55

УДЕЛЬНЫЙ ВЕС ДОМАШНИХ РОДОВ И РОДОВ БЕЗ ПОСЛЕДУЮЩЕЙ ГОСПИТАЛИЗАЦИИ

Система здравоохранения

Наименование областей	Число домашних родов в % к общему числу родов		Число домашних родов без последующей госпитализации в %			
			к общему числу родов		к числу д/родов	
	2002	2003	2002	2003	2002	2003
Респ.Казахстан	0.8	0.5	0.1	0.0	9.5	6.6
Акмолинская	0.6	0.1	0.0	0.0	1.8	16.7
Актюбинская	0.4	0.5	0.2	0.1	50.0	10.2
Алматинская	0.5	0.4	0.0	0.0	4.3	0.0
Атырауская	0.9	0.9	0.2	0.0	16.7	4.7
В-Казахстанская	1.2	0.8	0.1	0.0	6.1	2.9
Жамбылская	1.0	1.0	0.0	0.0	1.2	0.6
З-Казахстанская	1.8	0.8	0.2	0.0	12.2	2.9
Карагандинская	1.6	0.6	0.1	0.1	4.1	13.8
Кызылординская	1.1	0.3	0.0	0.0	2.4	2.5
Костанайская	1.0	0.9	0.1	0.0	14.2	4.1
Мангыстауская	0.5	0.6	0.0	0.0	0.0	0.0
Павлодарская	0.4	0.6	0.0	0.0	0.0	5.7
С-Казахстанская	0.4	0.5	0.0	0.0	0.0	5.3
Ю-Казахстанская	0.8	0.4	0.2	0.1	19.3	19.1
г.Астана	0.3	0.5	0.0	0.0	0.0	0.0
г.Алматы	0.1	0.2	0.0	0.0	0.0	0.0

Таблица 56

ОПЕРАТИВНОЕ РОДРАЗРЕШЕНИЕ

Система здравоохранения

Наименование областей	Операция кесарево сечение					
	абс. число		% к общему числу родов		летальность %	
	2002	2003 *)	2002	2003	2002	2003
Респ.Казахстан	18499	22990	7.9	9.4	0.3	0.2
Акмолинская	1095	1184	10.7	11.4	0.2	0.1
Актюбинская	515	734	5.1	6.8	0.2	0.2
Алматинская	1379	1862	6.1	7.6	0.2	0.3
Атырауская	631	623	7.1	6.8	0.6	0.8
В-Казахстанская	1563	1863	9.1	10.4	0.3	0.2
Жамбылская	1184	1686	7.1	9.6	0.4	0.2
З-Казахстанская	643	789	7.7	8.9	0.0	0.3
Карагандинская	1561	1899	9.2	10.6	0.1	0.1
Кызылординская	718	716	6.0	5.9	0.1	0.1
Костанайская	967	1184	8.9	10.7	0.3	0.0
Мангыстауская	661	756	8.8	9.5	0.3	0.1
Павлодарская	1430	1736	15.6	18.1	0.1	0.1
С-Казахстанская	498	423	6.6	5.6	0.0	0.0
Ю-Казахстанская	2316	2609	4.7	5.2	0.5	0.3
г.Астана	916	1069	16.1	16.3	0.0	0.0
г.Алматы	2212	3492	11.0	16.4	0.2	0.0
Респ. организации	210	365	19.9	26.0	0.5	0.4

Примечание: *) с 2003 года данные представляются с формы 32

**ЧИСЛО УМЕРШИХ БЕРЕМЕННЫХ, РОЖЕНИЦ И РОДИЛЬНИЦ
ПО ПРИЧИНАМ СМЕРТИ (абс. число)**

Система здравоохранения

Наименование областей	Число умерших беременных, рожениц и родильниц – в с е г о			
	абсолютное число на 10 000 родившихся живыми			
	2002	2003	2002	2003
Респ.Казахстан	118	104	50.5	42.1
Акмолинская	4	4	39.1	38.2
Актюбинская	4	4	40.0	36.9
Алматинская	9	9	39.6	36.6
Атырауская	7	8	79.5	86.0
В-Казахстанская	11	9	64.5	49.7
Жамбылская	7	7	41.7	39.2
З-Казахстанская	3	4	35.9	44.6
Карагандинская	6	4	35.2	22.1
Кызылординская	4	7	33.3	57.0
Костанайская	4	4	37.0	35.6
Мангыстауская	5	9	66.5	112.2
Павлодарская	4	4	43.5	41.3
С-Казахстанская	4	1	53.4	13.2
Ю-Казахстанская	31	17	63.4	33.6
г.Астана	1	6	17.6	90.8
г.Алматы	13	6	64.8	28.0
Респ. организации	1	1	93.0	70.3

Таблица 57
(продолжение)

**ЧИСЛО УМЕРШИХ БЕРЕМЕННЫХ, РОЖЕНИЦ И РОДИЛЬНИЦ
ПО ПРИЧИНАМ СМЕРТИ (абс.число)**

Система здравоохранения

Наименование областей	в том числе от:					
	Умерли до 28 недель беременности		заболеваний и осложнений беременности		внематочной беременности	
	2002	2003	2002	2003	2002	2003
Респ.Казахстан	31	28	3	4	1	1
Акмолинская	0	1	0	0	0	0
Актюбинская	1	1	0	0	0	0
Алматинская	4	2	0	0	0	0
Атырауская	0	2	0	0	0	0
В-Казахстанская	5	4	2	1	1	0
Жамбылская	1	3	0	1	0	0
З-Казахстанская	2	0	0	0	0	0
Карагандинская	4	1	0	0	0	0
Кызылординская	1	4	0	1	0	0
Костанайская	0	0	0	0	0	0
Мангыстауская	1	2	1	0	0	0
Павлодарская	1	1	0	0	0	1
С-Казахстанская	2	0	0	0	0	0
Ю-Казахстанская	6	2	0	0	0	0
г.Астана	1	3	0	0	0	0
г.Алматы	2	2	0	1	0	0
Респ. организации	0	0	0	0	0	0

Таблица 57
(продолжение)

ЧИСЛО УМЕРШИХ БЕРЕМЕННЫХ, РОЖЕНИЦ И РОДИЛЬНИЦ
ПО ПРИЧИНАМ СМЕРТИ (абс.число)

Система здравоохранения

Наименование областей	в том числе от:	
	Абортов	
	2002	2003
Респ.Казахстан	27	23
Акмолинская	0	1
Актюбинская	1	1
Алматинская	4	2
Атырауская	0	2
В-Казахстанская	2	3
Жамбылская	1	2
З-Казахстанская	2	0
Карагандинская	4	1
Кызылординская	1	3
Костанайская	0	0
Мангыстауская	0	2
Павлодарская	1	0
С-Казахстанская	2	0
Ю-Казахстанская	6	2
г.Астана	1	3
г.Алматы	2	1
Респ. организации	0	0

Таблица 57
(продолжение)

ЧИСЛО УМЕРШИХ БЕРЕМЕННЫХ, РОЖЕНИЦ И РОДИЛЬНИЦ
ПО ПРИЧИНАМ СМЕРТИ (абс.число)

Система здравоохранения

Наименование областей	в том числе от:					
	Умерли после 28 недель беременности		кровотечений		гестозов	
	2002	2003	2002	2003	2002	2003
Респ.Казахстан	87	76	40	28	13	17
Акмолинская	4	3	1	2	1	0
Актюбинская	3	3	3	0	0	1
Алматинская	5	7	2	3	2	2
Атырауская	7	6	4	1	2	4
В-Казахстанская	6	5	2	2	1	2
Жамбылская	6	4	5	1	0	2
З-Казахстанская	1	4	0	2	0	0
Карагандинская	2	3	0	1	1	0
Кызылординская	3	3	1	1	1	1
Костанайская	4	4	2	1	1	1
Мангыстауская	4	7	3	3	0	1
Павлодарская	3	3	2	3	0	0
С-Казахстанская	2	1	0	0	1	0
Ю-Казахстанская	25	15	11	6	2	2
г.Астана	0	3	0	1	0	0
г.Алматы (вкл. Респ. организации)	12	5	4	1	1	1

Таблица 57
(продолжение)

**ЧИСЛО УМЕРШИХ БЕРЕМЕННЫХ, РОЖЕНИЦ И РОДИЛЬНИЦ
ПО ПРИЧИНАМ СМЕРТИ (абс.число)**

Система здравоохранения

Наименование областей	В том числе от:			
	сепсис		другие причины	
	2002	2003	2002	2003
Респ.Казахстан	7	8	27	23
Акмолинская	1	0	1	1
Актюбинская	0	0	0	2
Алматинская	0	0	1	2
Атырауская	0	0	1	1
В-Казахстанская	0	1	3	0
Жамбылская	0	0	1	1
З-Казахстанская	1	2	0	0
Карагандинская	0	1	1	1
Кызылординская	0	0	1	1
Костанайская	0	0	1	2
Мангыстауская	0	0	1	3
Павлодарская	1	0	0	0
С-Казахстанская	0	1	1	0
Ю-Казахстанская	4	1	8	6
г.Астана	0	1	0	1
г.Алматы (вкл. Респ. организации)	0	1	7	1

Таблица 58

**ЧИСЛО РОДИВШИХСЯ ЖИВЫМИ ВО ВРАЧЕБНЫХ РОДОВСПОМОГАТЕЛЬНЫХ
ОРГАНИЗАЦИЯХ И НА ДОМУ (абс. число)**

Система здравоохранения

Наименование областей	Родилось детей живыми - всего		Доношенных		Недоношенных	
	2002	2003	2002	2003	2002	2003
Респ.Казахстан	233857	247122	220881	233426	12976	13696
Акмолинская	10229	10476	9698	9901	531	575
Актюбинская	10012	10831	9486	10278	526	553
Алматинская	22714	24564	21647	23312	1067	1252
Атырауская	8808	9303	8358	8701	450	602
В-Казахстанская	17064	18095	15976	16966	1088	1129
Жамбылская	16806	17838	15775	16760	1031	1078
З-Казахстанская	8364	8972	7830	8415	534	557
Карагандинская	17043	18106	15990	16992	1053	1114
Кызылординская	12027	12275	11452	11717	575	558
Костанайская	10804	11224	10165	10620	639	604
Мангыстауская	7517	8024	7167	7659	350	365
Павлодарская	9195	9677	8683	9153	512	524
С-Казахстанская	7496	7595	7112	7211	384	384
Ю-Казахстанская	48934	50644	46744	48462	2190	2182
г.Астана	5691	6609	5399	6248	292	361
г.Алматы	20078	21466	18389	19684	1689	1782
Респ. организации	1075	1423	1010	1347	65	76

**НЕДОНАШИВАЕМОСТЬ И АНТЕНАТАЛЬНАЯ СМЕРТНОСТЬ
ВО ВРАЧЕБНЫХ РОДОВСПОМОГАТЕЛЬНЫХ ОРГАНИЗАЦИЯХ**

Наименование областей	Число родившихся недоношенными в % к числу родившихся живыми и мертвыми		Число умерших новорожденных до начала родовой деятельности (антенатальная) на 1000 родившихся живыми и мертвыми	
	2002	2003	2002	2003
Респ.Казахстан	5.9	5.9	5.3	5.2
Акмолинская	5.5	5.7	5.0	4.8
Актюбинская	5.8	5.7	8.0	6.4
Алматинская	4.8	5.4	3.3	4.9
Атырауская	5.6	6.9	9.0	7.9
В-Казахстанская	6.7	6.5	6.4	5.2
Жамбылская	6.3	6.2	4.3	4.1
З-Казахстанская	6.7	6.5	8.0	5.9
Карагандинская	6.5	6.4	6.2	4.5
Кызылординская	5.1	4.9	5.9	4.9
Костанайская	6.2	5.7	6.0	6.4
Мангыстауская	5.2	5.0	0.0	7.3
Павлодарская	5.7	5.5	2.6	2.4
С-Казахстанская	5.5	5.4	4.6	5.9
Ю-Казахстанская	4.9	4.7	5.6	5.5
г.Астана	5.4	5.8	5.4	6.8
г.Алматы	8.7	8.7	4.8	3.8
Респ. организации	6.1	5.7	0.9	4.9

Таблица 60

**МЕРТВорождаемость, ПЕРИНАТАЛЬНАЯ И РАННЯЯ НЕОНАТАЛЬНАЯ СМЕРТНОСТЬ
НОВОРОЖДЕННЫХ ВО ВРАЧЕБНЫХ РОДОВСПОМОГАТЕЛЬНЫХ ОРГАНИЗАЦИЯХ**
Система здравоохранения

Наименование областей	Число родившихся мертвыми		Число мертворожд. и умерших новорожд. в возрасте 0-6 суток		Число умерших новорожденных в возрасте 0-6 суток на 1000 родив-ся живыми	
	2002	2003	2002	2003	2002	2003
Респ.Казахстан	7.6	7.2	14.3	13.8	6.8	6.6
Акмолинская	6.0	5.8	10.8	10.4	4.8	4.7
Актюбинская	12.4	9.7	16.7	13.8	4.4	4.2
Алматинская	5.3	6.9	10.1	13.1	4.8	6.3
Атырауская	11.0	9.7	18.1	18.9	7.2	9.3
В-Казахстанская	7.7	7.4	16.5	14.7	8.9	7.4
Жамбылская	5.2	5.4	12.2	11.6	7.1	6.2
З-Казахстанская	9.4	7.5	15.7	13.9	6.4	6.5
Карагандинская	7.7	6.0	13.9	10.7	6.2	4.6
Кызылординская	7.9	6.6	17.7	16.8	9.9	10.4
Костанайская	8.4	9.4	12.9	13.5	4.5	4.2
Мангыстауская	10.8	10.7	21.6	20.7	10.9	10.1
Павлодарская	4.9	4.3	9.1	8.1	4.2	3.8
С-Казахстанская	7.3	8.5	11.4	13.5	4.1	5.0
Ю-Казахстанская	8.3	7.6	16.2	14.9	8.0	7.3
г.Астана	6.6	7.8	12.2	12.9	5.6	5.1
г.Алматы	6.3	5.9	13.6	13.3	7.3	7.5
Респ. организации	1.9	4.9	14.9	21.0	13.0	16.2

Таблица 61

**ЗАБОЛЕВАЕМОСТЬ НОВОРОЖДЕННЫХ ВО ВРАЧЕБНЫХ РОДОВСПОМОГАТЕЛЬНЫХ
ОРГАНИЗАЦИЯХ**

Система здравоохранения

Наименование областей	Число родившихся больными и заболевших новорожденных (абсолютное число)					
	ВСЕГО		Доношенных		Недоношенных	
	2002	2003	2002	2003	2002	2003
Респ.Казахстан	63849	66695	51991	55279	11858	11416
Акмолинская	2083	2758	1595	2277	488	481
Актюбинская	2548	3612	2159	3123	389	489
Алматинская	4445	5132	3442	4302	1003	830
Атырауская	2519	2458	2082	1907	437	551
В-Казахстанская	7507	7537	5963	6522	1544	1015
Жамбылская	4648	4409	3784	3547	864	862
З-Казахстанская	2870	3034	2443	2573	427	461
Карагандинская	3042	2690	2386	2041	656	649
Кызылординская	4575	5315	4073	4752	502	563
Костанайская	3072	3160	2595	2645	477	515
Мангыстауская	4309	4773	3982	4425	327	348
Павлодарская	5301	3722	4822	3394	479	328
С-Казахстанская	2041	2267	1711	1966	330	301
Ю-Казахстанская	8113	8572	6074	6528	2039	2044
г.Астана	1276	1830	994	1474	282	356
г.Алматы	5214	5069	3643	3510	1571	1559
Респ. организации	286	357	243	293	43	64

Таблица 61
(продолжение)

**ЗАБОЛЕВАЕМОСТЬ НОВОРОЖДЕННЫХ ВО ВРАЧЕБНЫХ РОДОВСПОМОГАТЕЛЬНЫХ
ОРГАНИЗАЦИЯХ**

Система здравоохранения

Наименование областей	Число заболеваний новорожденных на 1000 родившихся живыми					
	Всех новорожденных		Доношенных		Недоношенных	
	2002	2003	2002	2003	2002	2003
Респ.Казахстан	331.5	342.7	267.3	294.7	1162.4	1160.4
Акмолинская	171.1	271.3	218.5	232.4	927.4	940.9
Актюбинская	254.6	333.7	298.8	304.0	928.9	884.3
Алматинская	195.0	215.9	149.6	180.0	689.7	884.2
Атырауская	344.7	396.9	272.8	361.0	1613.1	915.3
В-Казахстанская	548.6	534.6	349.1	451.4	1398.8	1783.9
Жамбылская	360.4	359.7	298.2	303.3	1486.6	1236.6
З-Казахстанская	426.2	423.1	419.5	376.6	972.5	1125.7
Карагандинская	177.1	163.5	180.0	132.9	624.4	629.3
Кызылординская	380.5	433.0	345.6	405.6	919.4	1009.0
Костанайская	288.9	299.0	314.5	264.6	654.7	904.0
Мангыстауская	691.8	851.7	676.8	808.1	1960.9	1767.1
Павлодарская	893.4	721.8	648.1	669.8	1424.3	1629.8
С-Казахстанская	327.2	414.7	263.0	376.0	969.4	1143.6
Ю-Казахстанская	233.7	231.5	145.3	175.4	1582.3	1477.5
г.Астана	299.1	346.7	229.0	304.6	1282.3	1074.8
г.Алматы	334.9	293.9	30.7	230.1	1111.2	997.8
Респ. организации	307.9	293.8	290.6	241.3	859.2	1223.7

Таблица 62

**СМЕРТНОСТЬ НОВОРОЖДЕННЫХ ВО ВРАЧЕБНЫХ РОДОВСПОМОГАТЕЛЬНЫХ
ОРГАНИЗАЦИЯХ**

Система здравоохранения

Наименование областей	Умерло новорожденных (абс. число)					
	ВСЕГО		Доношенных		Недоношенных	
	2002	2003	2002	2003	2002	2003
Респ.Казахстан	1734	1785	759	769	975	1016
Акмолинская	52	48	29	24	23	24
Актюбинская	44	45	21	20	23	25
Алматинская	119	161	70	83	49	78
Атырауская	72	84	35	28	37	56
В-Казахстанская	162	145	81	69	81	76
Жамбылская	140	135	74	64	66	71
З-Казахстанская	53	59	24	31	29	28
Карагандинская	112	86	45	39	67	47
Кызылординская	133	139	61	62	72	77
Костанайская	54	53	26	21	28	32
Мангыстауская	88	84	36	35	52	49
Павлодарская	41	44	26	20	15	24
С-Казахстанская	37	43	19	20	18	23
Ю-Казахстанская	413	407	158	183	255	224
г.Астана	33	41	9	17	24	24
г.Алматы	160	184	41	47	119	137
Респ. организации	21	27	4	6	17	21

Таблица 62
(продолжение)

**СМЕРТНОСТЬ НОВОРОЖДЕННЫХ ВО ВРАЧЕБНЫХ РОДОВСПОМОГАТЕЛЬНЫХ
ОРГАНИЗАЦИЯХ**

Система здравоохранения

Наименование областей	Число умерших новорожденных на 1000 родившихся живыми					
	ВСЕГО		Доношенных		Недоношенных	
	2002	2003	2002	2003	2002	2003
Респ.Казахстан	7.4	7.2	3.4	3.3	75.2	74.2
Акмолинская	5.1	4.6	3.0	2.4	43.3	41.7
Актюбинская	4.4	4.2	2.2	2.0	43.9	45.2
Алматинская	5.2	6.6	3.2	3.6	46.0	62.3
Атырауская	8.2	9.0	4.2	3.2	82.2	93.0
В-Казахстанская	9.5	8.0	5.1	4.1	74.4	67.3
Жамбылская	8.3	7.6	4.7	3.8	64.0	65.9
З-Казахстанская	6.4	6.6	3.1	3.7	54.3	50.3
Карагандинская	6.6	4.8	2.8	2.3	63.7	42.2
Кызылординская	11.1	11.3	5.3	5.3	125.2	138.0
Костанайская	5.0	4.7	2.6	2.0	43.8	53.0
Мангыстауская	11.7	10.5	5.0	4.6	148.6	134.3
Павлодарская	4.5	4.6	3.0	2.2	29.3	45.8
С-Казахстанская	4.9	5.7	2.7	2.8	46.9	60.1
Ю-Казахстанская	8.5	8.0	3.4	3.8	116.4	102.7
г.Астана	5.8	6.2	1.7	2.7	82.2	66.5
г.Алматы	8.0	8.6	2.2	2.4	70.5	76.9
Респ. организации	19.5	19.0	4.0	4.5	261.5	276.3

АБОРТЫ В РЕСПУБЛИКЕ КАЗАХСТАН (абс. числа)

Все ведомства

Наименование областей	Всего аборт (вкл. мини-аборты)		из них					
			самопроизвольные		медицинские		по медицинским показаниям	
	2002	2003	2002	2003	2002	2003	2002	2003
Респ.Казахстан	124523	127180	27821	30210	53655	89125	3497	3892
Акмолинская	8838	11920	1091	1464	5567	9653	229	187
Актюбинская	5815	5637	1039	1161	1365	4363	77	81
Алматинская	8393	5428	1849	1881	2082	2956	348	345
Атырауская	2073	1831	709	846	1106	882	30	100
В-Казахстанская	16566	15657	3519	3848	7910	11187	469	434
Жамбылская	6579	6303	1978	2106	2173	3660	217	184
З-Казахстанская	7299	7101	978	1112	3885	5748	153	145
Карагандинская	16505	16526	2844	2638	8179	12783	418	405
Кызылординская	2374	1841	1052	959	596	651	107	130
Костанайская	8471	8775	1537	1751	4230	6527	221	238
Мангыстауская	2164	2359	635	775	565	1230	131	145
Павлодарская	6089	5773	1851	1780	2179	3530	244	322
С-Казахстанская	7284	7082	1400	1253	4250	5555	106	100
Ю-Казахстанская	7569	7028	3205	3289	1359	3230	299	378
г.Астана	6562	7154	1081	983	3718	5541	96	370
г.Алматы	11916	16740	3036	4354	4491	11629	343	313
Респ. организации	26	25	17	10	0	0	9	15

Таблица 63
(продолжение)

АБОРТЫ В РЕСПУБЛИКЕ КАЗАХСТАН (абс. числа)

Все ведомства

Наименование областей	из них			
	по социальным показаниям		криминальные	
	2002	2003	2002	2003
Респ.Казахстан	4255	3824	183	129
Акмолинская	448	616	6	0
Актюбинская	53	31	0	1
Алматинская	349	233	20	13
Атырауская	10	3	1	0
В-Казахстанская	212	148	54	40
Жамбылская	415	351	7	2
З-Казахстанская	107	88	3	8
Карагандинская	737	695	28	5
Кызылординская	110	98	2	3
Костанайская	259	247	8	12
Мангыстауская	177	180	29	29
Павлодарская	158	137	7	4
С-Казахстанская	215	170	5	4
Ю-Казахстанская	97	130	1	1
г.Астана	400	258	2	2
г.Алматы	508	439	10	5

**Таблица 63
(продолжение)**

АБОРТЫ В РЕСПУБЛИКЕ КАЗАХСТАН (абс. числа)

Все ведомства

Наименование областей	из общего числа абортов			
	мини-аборт		аборт у первобеременных	
	2002	2003	2002	2003
Респ.Казахстан	35112	31856	13774	16868
Акмолинская	1497	1896	665	2133
Актюбинская	3281	2899	311	259
Алматинская	3745	1340	602	513
Атырауская	217	186	123	143
В-Казахстанская	4402	3451	1691	1743
Жамбылская	1789	1180	916	954
З-Казахстанская	2173	2244	819	1224
Карагандинская	4299	3779	2323	1995
Кызылординская	507	117	188	155
Костанайская	2216	1829	935	1138
Мангыстауская	627	632	207	217
Павлодарская	1650	1271	500	673
С-Казахстанская	1308	1383	1123	1283
Ю-Казахстанская	2608	1898	755	691
г.Астана	1265	2080	1066	1057
г.Алматы	3528	5671	1545	2681
Респ. организации	0	0	5	9

**Таблица 63
(продолжение)**

АБОРТЫ В РЕСПУБЛИКЕ КАЗАХСТАН

Все ведомства

Наименование областей	уд. вес из общего числа абортов			
	мини-аборт		аборт у первобеременных	
	2002	2003	2002	2003
Респ.Казахстан	28.2	25.1	11.1	13.3
Акмолинская	16.9	15.9	7.5	17.9
Актюбинская	56.4	51.4	5.4	4.6
Алматинская	44.6	24.7	7.2	9.5
Атырауская	10.5	10.2	5.9	7.8
В-Казахстанская	26.6	22.0	10.2	11.1
Жамбылская	27.2	18.7	13.9	15.1
З-Казахстанская	29.8	31.6	11.2	17.2
Карагандинская	26.1	22.9	14.1	12.1
Кызылординская	21.4	6.4	7.9	8.4
Костанайская	26.2	20.8	11.0	13.0
Мангыстауская	29.0	26.8	9.6	9.2
Павлодарская	27.1	22.0	8.2	11.7
С-Казахстанская	18.0	19.5	15.4	18.1
Ю-Казахстанская	34.5	27.0	10.0	9.8
г.Астана	19.3	29.1	16.3	14.8
г.Алматы	29.6	33.9	13.0	16.0
Респ. организации	0.0	0.0	19.2	36.0

Таблица 63
(продолжение)

АБОРТЫ В РЕСПУБЛИКЕ КАЗАХСТАН

Все ведомства

Наименование областей	ЧИСЛО АБОРТОВ					
	к общему числу родов *) и абортотв (в %)		на 1000 женщин фертильного возраста **)		на 100 родившихся живыми и мертвыми	
	2002	2003	2002	2003	2002	2003
Респ.Казахстан	34.7	34.0	28.3	29.5	52.9	51.1
Акмолинская	46.4	53.3	38.8	53.7	85.9	113.1
Актюбинская	36.6	34.2	28.7	28.9	57.4	51.5
Алматинская	27.0	18.1	18.8	12.2	36.8	22.0
Атырауская	19.0	16.4	14.0	14.5	23.3	19.5
В-Казахстанская	49.2	46.4	41.5	42.9	96.3	85.9
Жамбылская	28.2	26.2	23.3	22.5	39.0	35.1
З-Казахстанская	46.6	44.2	40.5	41.4	86.5	78.6
Карагандинская	49.2	47.7	40.3	41.4	96.1	90.7
Кызылординская	16.5	13.1	14.3	11.1	19.6	14.9
Костанайская	43.9	43.8	30.1	32.7	77.8	77.5
Мангыстауская	22.3	22.7	19.5	20.4	28.5	29.1
Павлодарская	39.8	37.4	25.1	25.4	65.9	59.4
С-Казахстанская	49.3	48.3	36.4	36.8	96.5	92.5
Ю-Казахстанская	13.4	12.2	13.6	12.2	15.3	13.8
г.Астана	53.6	52.0	39.9	42.5	114.5	107.4
г.Алматы	37.3	43.9	31.4	43.2	59.0	77.5
Респ. организации	2.4	1.8	0.0	0.0	2.4	1.8

Примечание

*) Число родов по системе здравоохранения

***) Показатель по городу Алматы без Республиканских организаций



Таблица 64

ОСЛОЖНЕНИЯ, ВЫЗВАННЫЕ АБОРТОМ (абс. числа)

Все ведомства

Наименование областей	Всего		в том числе							
			перфорация матки		кровотечение		инфекции		прочие	
	2002	2003	2002	2003	2002	2003	2002	2003	2002	2003
Респ.Казахстан	1927	1846	77	73	811	911	483	415	556	447
Акмолинская	130	103	9	10	41	34	64	23	16	36
Актюбинская	66	69	1	4	39	32	19	27	7	6
Алматинская	204	206	9	2	116	142	25	37	54	25
Атырауская	44	29	0	2	36	21	8	3	0	3
В-Казахстанская	386	276	8	5	120	169	67	79	191	23
Жамбылская	133	104	5	0	54	47	21	25	53	32
З-Казахстанская	31	41	4	6	11	29	8	6	8	0
Карагандинская	175	175	10	9	47	71	68	35	50	60
Кызылординская	35	23	0	0	22	13	13	10	0	0
Костанайская	212	305	2	7	66	89	96	75	48	134
Мангыстауская	126	128	1	1	96	97	29	30	0	0
Павлодарская	213	169	6	4	60	50	42	32	105	83
С-Казахстанская	43	42	8	7	14	21	19	14	2	0
Ю-Казахстанская	89	123	2	5	83	80	4	9	0	29
г.Астана	16	17	4	4	6	11	0	2	6	0
г.Алматы	24	36	8	7	0	5	0	8	16	16

Таблица 65

ЧИСЛО ЖЕНЩИН, УМЕРШИХ ПОСЛЕ АБОРТА (абс. числа)

Все ведомства

Наименование областей	Всего		в том числе									
			от кровотечений		от гестозов		разрыва матки		сепсиса		из них перитонита	
	2002	2003	2002	2003	2002	2003	2002	2003	2002	2003	2002	2003
Респ.Казахстан	27	23	11	8	2	3	0	0	6	5	0	0
Акмолинская	0	1	0	1	0	0	0	0	0	0	0	0
Актюбинская	1	1	1	0	0	0	0	0	0	0	0	0
Алматинская	4	2	1	1	1	0	0	0	0	1	0	0
Атырауская	0	2	0	0	0	1	0	0	0	0	0	0
В-Казахстанская	2	3	0	1	1	0	0	0	0	1	0	0
Жамбылская	1	2	0	1	0	1	0	0	1	0	0	0
З-Казахстанская	2	0	1	0	0	0	0	0	0	0	0	0
Карагандинская	4	1	2	1	0	0	0	0	2	0	0	0
Кызылординская	1	3	0	0	0	0	0	0	0	1	0	0
Костанайская	0	0	0	0	0	0	0	0	0	0	0	0
Мангыстауская	0	2	0	0	0	0	0	0	0	1	0	0
Павлодарская	1	0	0	0	0	0	0	0	1	0	0	0
С-Казахстанская	2	0	1	0	0	0	0	0	1	0	0	0
Ю-Казахстанская	6	2	3	1	0	0	0	0	1	0	0	0
г.Астана	1	3	0	2	0	0	0	0	0	1	0	0
г.Алматы	2	1	2	0	0	1	0	0	0	0	0	0

Таблица 65
(продолжение)
Все ведомства

ЧИСЛО ЖЕНЩИН, УМЕРШИХ ПОСЛЕ АБОРТА (абс. числа)

Наименование областей	в том числе						летальность от абортов	
	эмболии околоплодными водами		прочих причин		от экстрагенитальной патологии			
	2002	2003	2002	2003	2002	2003	2002	2003
Респ.Казахстан	0	0	2	2	6	5	0.02	0.02
Акмолинская	0	0	0	0	0	0	0.00	0.01
Актюбинская	0	0	0	1	0	0	0.02	0.02
Алматинская	0	0	0	0	2	0	0.05	0.04
Атырауская	0	0	0	0	0	1	0.00	0.11
В-Казахстанская	0	0	1	0	0	1	0.01	0.02
Жамбылская	0	0	0	0	0	0	0.02	0.03
З-Казахстанская	0	0	0	0	1	0	0.03	0.00
Карагандинская	0	0	0	0	0	0	0.02	0.01
Кызылординская	0	0	0	1	1	1	0.04	0.16
Костанайская	0	0	0	0	0	0	0.00	0.00
Мангыстауская	0	0	0	0	0	1	0.00	0.08
Павлодарская	0	0	0	0	0	0	0.02	0.00
С-Казахстанская	0	0	0	0	0	0	0.03	0.00
Ю-Казахстанская	0	0	0	0	2	1	0.08	0.03
г.Астана	0	0	1	0	0	0	0.02	0.04
г.Алматы	0	0	0	0	0	0	0.02	0.01

Таблица 66

ОХВАТ КОНТРАЦЕПТИВАМИ ЖЕНЩИН В РЕСПУБЛИКЕ КАЗАХСТАН (абс. числа)

Система здравоохранения

Наименование областей	Число женщин, состоящих под наблюдением на конец года, использующих контрацептивы									
	Всего		в том числе							
			ВМС		гормональные		оральные		инъекционные	
	2002	2003	2002	2003	2002	2003	2002	2003	2002	2003
Респ.Казахстан	1575397	1533155	984882	926835	268566	279686	240218	253642	28348	26044
Акмолинская	94781	73389	49642	40962	13593	14095	12526	13207	1067	888
Актюбинская	62312	61442	42025	41142	5743	6654	5012	6119	731	535
Алматинская	117146	115054	84860	79427	16372	18291	14247	16421	2125	1870
Атырауская	26597	33931	21448	24507	2025	4372	1973	4269	52	103
В-Казахстанская	135255	146065	81315	80201	20727	27013	18395	24748	2332	2265
Жамбылская	135887	90648	93466	65868	19157	9232	16054	7728	3103	1504
З-Казахстанская	93982	88058	66949	58282	11234	12034	10783	11754	451	280
Карагандинская	150409	159695	66029	63013	23755	30140	21182	28102	2573	2038
Кызылординская	60501	69167	44445	47158	8913	11373	4772	5656	4141	5717
Костанайская	86583	89144	45833	44544	17380	17043	16733	16649	647	394
Мангыстауская	28133	24891	21915	19673	6218	5218	4797	3827	1421	1391
Павлодарская	152879	133917	80672	74365	36761	26312	34161	25852	2600	460
С-Казахстанская	98760	102349	73578	74625	11346	12582	10811	12018	535	564
Ю-Казахстанская	166291	169360	151526	151506	8880	11898	6089	8000	2791	3898
г.Астана	72323	77044	26496	26887	24246	27382	23684	26894	562	488
г.Алматы	92723	98309	34322	34388	41929	45794	38712	42145	3217	3649
Респ. организации	835	692	361	287	287	253	287	253	0	0

Таблица 66
(продолжение)

ОХВАТ КОНТРАЦЕПТИВАМИ ЖЕНЩИН В РЕСПУБЛИКЕ КАЗАХСТАН (абс.числа)

Система здравоохранения

Наименование областей	Число женщин, состоящих под наблюдением на конец года, использующих контрацептивы					
	в том числе					
	спермициды		барьерные		в т.ч. презервативы	
	2002	2003	2002	2003	2002	2003
Респ.Казахстан	54430	55730	252083	264556	233644	236046
Акмолинская	1649	1531	16609	16654	15522	15164
Актюбинская	1749	2523	12861	11923	11826	11325
Алматинская	2470	3172	13444	14164	12480	11957
Атырауская	545	534	2576	4518	2570	3201
В-Казахстанская	6434	6593	26779	32258	25090	29653
Жамбылская	2558	986	20694	8062	16622	7795
З-Казахстанская	25	610	15774	17132	15400	16233
Карагандинская	9427	12712	48946	52641	46306	45378
Кызылординская	2529	2238	4614	8388	3602	7045
Костанайская	4135	3815	19235	23826	18275	17859
Мангыстауская	0	0	0	0	0	0
Павлодарская	9574	6734	25872	26506	23883	25581
С-Казахстанская	2690	3059	11146	12083	10889	11728
Ю-Казахстанская	2799	1567	3187	5003	2928	4202
г.Астана	3555	4441	17978	18334	17537	17458
г.Алматы	4291	5215	12181	12912	10527	11315
Респ. организации	0	0	187	152	187	152

Таблица 67

ОСЛОЖНЕНИЯ, СВЯЗАННЫЕ С ПРИМЕНЕНИЕМ КОНТРАЦЕПТИВОВ
В % ПО РЕСПУБЛИКЕ КАЗАХСТАН

Система здравоохранения

Наименование областей	От ВМС у женщин, использующих контрацептивы							
	Всего		воспалительные б-ни женских половых органов		невоспалительные б-ни женских половых органов		прочие	
	2002	2003	2002	2003	2002	2003	2002	2003
	Респ.Казахстан	1.0	0.9	0.5	0.4	0.4	0.4	0.1
Акмолинская	1.6	1.8	0.5	0.6	0.8	0.9	0.2	0.3
Актюбинская	0.5	0.3	0.2	0.2	0.2	0.1	0.1	0.0
Алматинская	1.0	1.2	0.5	0.6	0.3	0.6	0.2	0.1
Атырауская	1.5	1.0	0.7	0.5	0.5	0.3	0.3	0.2
В-Казахстанская	1.2	0.8	0.6	0.3	0.6	0.4	0.1	0.0
Жамбылская	2.9	3.2	1.4	1.7	1.1	1.1	0.4	0.4
З-Казахстанская	0.4	0.2	0.2	0.1	0.1	0.1	0.1	0.0
Карагандинская	0.5	0.4	0.3	0.2	0.2	0.1	0.0	0.0
Кызылординская	3.4	3.0	0.9	1.0	1.5	1.6	1.0	0.4
Костанайская	0.9	0.8	0.5	0.3	0.4	0.4	0.0	0.1
Мангыстауская	0.7	0.8	0.5	0.7	0.2	0.1	0.0	0.0
Павлодарская	1.7	1.9	1.2	1.5	0.5	0.3	0.0	0.1
С-Казахстанская	1.8	1.3	0.7	0.6	0.9	0.5	0.2	0.2
Ю-Казахстанская	0.5	0.4	0.3	0.2	0.2	0.1	0.1	0.1
г.Астана	0.5	0.2	0.2	0.1	0.3	0.1	0.1	0.0
г.Алматы	0.4	0.3	0.2	0.1	0.2	0.2	0.1	0.0
Респ. организации	0.0	0.0	0.0	0.0	0.0	0.0	0.0	0.0

Таблица 67
(продолжение)

ОСЛОЖНЕНИЯ, СВЯЗАННЫЕ С ПРИМЕНЕНИЕМ КОНТРАЦЕПТИВОВ
В % ПО РЕСПУБЛИКЕ КАЗАХСТАН

Система здравоохранения

Наименование областей	от гормональных контрацептивов					
	Всего		невоспалительные б-ни женских половых органов		прочие	
	2002	2003	2002	2003	2002	2003
Респ.Казахстан	1.8	1.8	1.2	1.3	0.5	0.3
Акмолинская	2.2	2.0	1.5	1.5	0.5	0.5
Актюбинская	0.6	0.3	0.5	0.3	0.1	0.1
Алматинская	1.1	1.2	0.8	0.9	0.2	0.1
Атырауская	1.2	1.3	0.4	0.6	0.2	0.3
В-Казахстанская	2.5	2.6	2.3	2.5	0.1	0.1
Жамбылская	2.4	2.5	1.3	1.5	1.0	0.7
З-Казахстанская	0.1	0.1	0.0	0.1	0.1	0.1
Карагандинская	1.2	0.9	0.9	0.8	0.3	0.1
Кызылординская	5.5	5.1	2.6	2.8	2.1	1.1
Костанайская	1.9	1.7	1.9	1.6	0.0	0.1
Мангыстауская	0.5	0.5	0.2	0.1	0.0	0.0
Павлодарская	1.6	3.7	1.5	3.6	0.0	0.1
С-Казахстанская	0.7	0.9	0.7	0.8	0.0	0.0
Ю-Казахстанская	0.6	0.7	0.4	0.4	0.2	0.1
г.Астана	6.7	4.3	5.6	3.5	0.8	0.7
г.Алматы	4.1	5.6	2.0	3.6	2.1	2.0
Респ. организации	0.0	0.0	0.0	0.0	0.0	0.0

VIII

ВЕНЕРИЧЕСКИЕ И ЗАРАЗНЫЕ КОЖНЫЕ ЗАБОЛЕВАНИЯ

ЗАБОЛЕВАЕМОСТЬ БОЛЕЗНЯМИ, ПЕРЕДАЮЩИМИСЯ ПРЕИМУЩЕСТВЕННО ПОЛОВЫМ ПУТЕМ И КОЖНЫМИ ЗАБОЛЕВАНИЯМИ В РЕСПУБЛИКЕ КАЗАХСТАН

Все ведомства

Наименование областей	СИФИЛИС – все формы			
	абсолютные числа		на 100 000 чел.населения	
	2002	2003	2002	2003
Респ.Казахстан	18300	13729	123.2	92.1
Акмолинская	1086	910	144.5	121.6
Актюбинская	737	466	110.3	69.5
Алматинская	1239	1098	79.6	70.1
Атырауская	170	105	37.8	23.1
В-Казахстанская	2251	1656	152.7	113.4
Жамбылская	1079	743	110.2	75.6
З-Казахстанская	778	709	129.5	117.6
Карагандинская	1689	1647	126.2	123.6
Кызылординская	514	363	85.3	59.9
Костанайская	1270	947	137.0	103.3
Мангыстауская	258	217	77.4	63.1
Павлодарская	1246	874	165.4	117.0
С-Казахстанская	1071	854	156.0	125.9
Ю-Казахстанская	2784	1296	132.9	60.8
г.Астана	661	428	132.8	84.5
г.Алматы	1467	1416	128.8	121.8

Таблица 68
(продолжение)
**ЗАБОЛЕВАЕМОСТЬ СИФИЛИСОМ
(на 100 000 человек соответствующего населения)**

Все ведомства

Наименование областей	городские				сельские			
	абсолютное число		на 100000 человек населения		абсолютное число		на 100000 человек населения	
	2002	2003	2002	2003	2002	2003	2002	2003
Респ.Казахстан	13195	9812	157.0	116.1	5105	3917	79.1	60.6
Акмолинская	682	479	196.4	137.8	404	431	99.9	107.5
Актюбинская	548	371	150.5	101.0	189	95	62.2	31.4
Алматинская	513	447	112.1	96.8	726	651	66.0	59.0
Атырауская	103	92	39.3	35.1	67	13	35.7	6.8
В-Казахстанская	1614	1219	186.5	141.8	637	437	104.7	72.7
Жамбылская	700	462	159.4	104.7	379	281	70.2	51.9
З-Казахстанская	462	397	182.9	154.1	316	312	90.7	90.4
Карагандинская	1399	1409	126.2	127.2	290	238	125.9	106.0
Кызылординская	437	307	121.4	85.0	77	56	31.8	22.9
Костанайская	936	652	187.2	131.6	334	295	78.2	70.0
Мангыстауская	207	171	80.7	65.0	51	46	66.3	56.9
Павлодарская	874	656	181.0	136.1	372	218	137.5	82.3
С-Казахстанская	521	412	201.7	164.0	550	442	128.4	103.5
Ю-Казахстанская	2071	894	255.5	108.9	713	402	55.5	30.7
г.Астана	661	428	132.8	84.5	0	0	0.0	0.0
г.Алматы (вкл.Респ.орг.)	1467	1416	128.8	121.8	0	0	0.0	0.0

Рис. 20 Заболеваемость сифилисом в Республике Казахстан по годам
(число заболеваний, зарегистрированных впервые в жизни
на 100 000 чел. населения)



Рис. 21 Заболеваемость сифилисом в Республике Казахстан в 2003 году по регионам
(число заболеваний зарегистрированных впервые в жизни
на 100 000 чел. населения)



Таблица 68
(продолжение)

**ЗАБОЛЕВАЕМОСТЬ БОЛЕЗНЯМИ, ПЕРЕДАЮЩИМИСЯ ПРЕИМУЩЕСТВЕННО ПОЛОВЫМ ПУТЕМ И КОЖНЫМИ
ЗАБОЛЕВАНИЯМИ В РЕСПУБЛИКЕ КАЗАХСТАН**

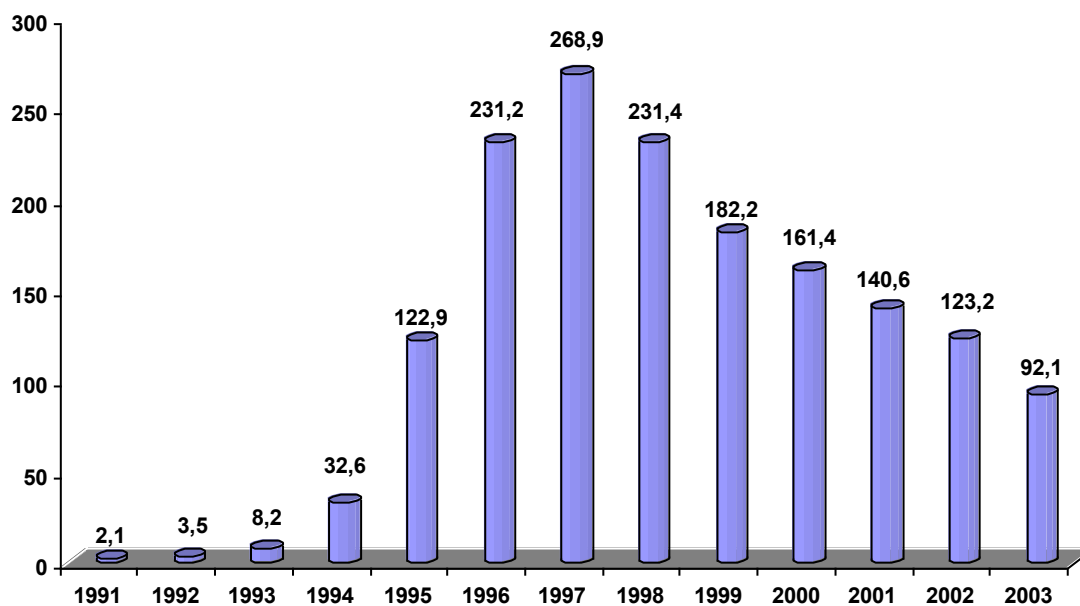
Все ведомства

Наименование областей	ГОНОКОККОВАЯ ИНФЕКЦИЯ			
	абсолютное число		на 100000 человек населения	
	2002	2003	2002	2003
Респ.Казахстан	12870	10988	86.6	73.7
Акмолинская	1013	796	134.8	106.4
Актюбинская	694	362	103.9	54.0
Алматинская	590	595	37.9	38.0
Атырауская	126	155	28.0	34.1
В-Казахстанская	1559	1395	105.8	95.5
Жамбылская	382	269	39.0	27.4
З-Казахстанская	598	523	99.5	86.8
Карагандинская	1083	1005	80.9	75.4
Кызылординская	225	205	37.4	33.9
Костанайская	1169	1061	126.1	115.8
Мангыстауская	162	250	48.6	72.7
Павлодарская	965	782	128.1	104.7
С-Казахстанская	499	398	72.7	58.7
Ю-Казахстанская	2022	1735	96.5	81.4
г.Астана	495	330	99.5	65.2
г.Алматы	1288	1127	113.1	97.0

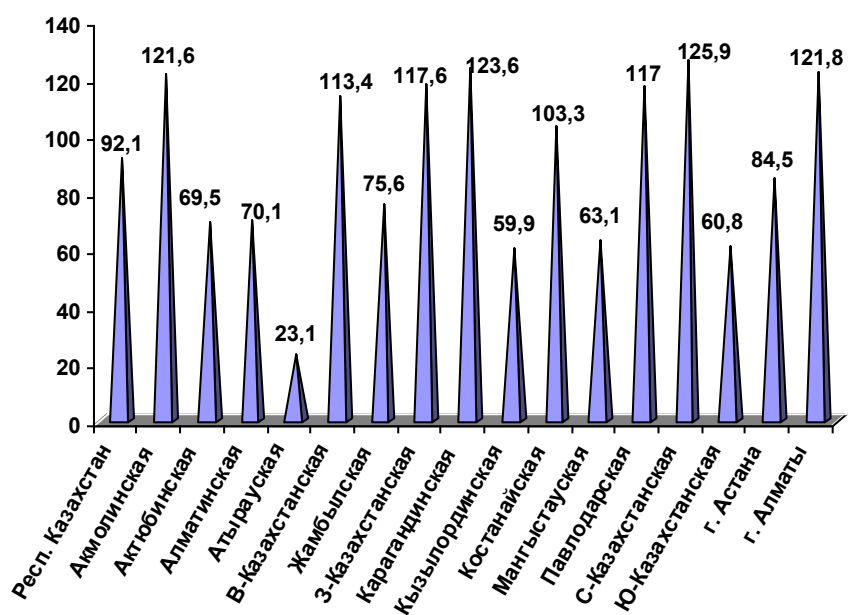
Таблица 68
(продолжение)

**ЗАБОЛЕВАЕМОСТЬ ГОНОКОККОВОЙ ИНФЕКЦИЕЙ
(на 100 000 человек соответствующего населения)**

Все ведомства

Наименование областей	городские				сельские			
	абсолютное число		на 100000 человек населения		абсолютное число		на 100000 человек населения	
	2002	2003	2002	2003	2002	2003	2002	2003
Респ.Казахстан	10835	9429	129.0	111.6	2035	1559	31.5	24.1
Акмолинская	861	679	248.0	195.3	152	117	37.6	29.2
Актюбинская	594	282	163.1	76.8	100	80	32.9	26.4
Алматинская	354	407	77.4	88.1	236	188	21.5	17.0
Атырауская	105	155	40.0	59.1	21	0	11.2	0.0
В-Казахстанская	1359	1281	157.0	149.0	200	114	32.9	19.0
Жамбылская	276	193	62.8	43.8	106	76	19.6	14.0
З-Казахстанская	437	394	173.0	153.0	161	129	46.2	37.4
Карагандинская	996	927	89.9	83.7	87	78	37.8	34.7
Кызылординская	181	180	50.3	49.8	44	25	18.2	10.2
Костанайская	1026	913	205.2	184.3	143	148	33.5	35.1
Мангыстауская	153	245	59.7	93.1	9	5	11.7	6.2
Павлодарская	900	733	186.4	152.1	65	49	24.0	18.5
С-Казахстанская	344	301	133.2	119.8	155	97	36.2	22.7
Ю-Казахстанская	1466	1282	180.8	156.1	556	453	43.3	34.6
г.Астана	495	330	99.5	65.2	0	0	0.0	0.0
г.Алматы	1288	1127	113.1	97.0	0	0	0.0	0.0

Таблица 68
(продолжение)

**ЗАБОЛЕВАЕМОСТЬ БОЛЕЗНЯМИ, ПЕРЕДАЮЩИМИСЯ ПРЕИМУЩЕСТВЕННО ПОЛОВЫМ ПУТЕМ И КОЖНЫМИ
ЗАБОЛЕВАНИЯМИ В РЕСПУБЛИКЕ КАЗАХСТАН**

Все ведомства

Наименование областей	ДЕРМАТОМИКОЗЫ			
	абсолютное число		на 100000 человек населения	
	2002	2003	2002	2003
Респ.Казахстан	15219	14041	102.5	94.2
Акмолинская	784	724	104.3	96.7
Актюбинская	806	749	120.6	111.8
Алматинская	860	260	55.2	16.6
Атырауская	199	228	44.2	50.2
В-Казахстанская	1392	2459	94.4	168.3
Жамбылская	613	808	62.6	82.2
З-Казахстанская	246	291	40.9	48.3
Карагандинская	1759	1143	131.4	85.8
Кызылординская	477	504	79.2	83.2
Костанайская	1776	1466	191.5	160.0
Мангыстауская	421	376	126.3	109.3
Павлодарская	1094	636	145.2	85.1
С-Казахстанская	937	899	136.5	132.5
Ю-Казахстанская	1700	1667	81.2	78.2
г.Астана	856	460	172.0	90.9
г.Алматы	1299	1371	114.1	117.9

Таблица 68
(продолжение)

**ЗАБОЛЕВАЕМОСТЬ БОЛЕЗНЯМИ, ПЕРЕДАЮЩИМИСЯ ПРЕИМУЩЕСТВЕННО ПОЛОВЫМ ПУТЕМ И КОЖНЫМИ
ЗАБОЛЕВАНИЯМИ В РЕСПУБЛИКЕ КАЗАХСТАН**

Все ведомства

Наименование областей	ЧЕСОТКА			
	абсолютное число		на 100000 человек населения	
	2002	2003	2002	2003
Респ.Казахстан	8095	6187	54.5	41.5
Акмолинская	225	157	29.9	21.0
Актюбинская	658	543	98.5	81.0
Алматинская	430	348	27.6	22.2
Атырауская	86	82	19.1	18.0
В-Казахстанская	1025	846	69.5	57.9
Жамбылская	363	329	37.1	33.5
З-Казахстанская	284	283	47.3	46.9
Карагандинская	573	461	42.8	34.6
Кызылординская	344	256	57.1	42.3
Костанайская	1283	722	138.4	78.8
Мангыстауская	236	209	70.8	60.7
Павлодарская	180	87	23.9	11.7
С-Казахстанская	657	355	95.7	52.3
Ю-Казахстанская	1275	925	60.9	43.4
г.Астана	14	28	2.8	5.5
г.Алматы	462	556	40.6	47.8

Таблица 68
(продолжение)

ЗАБОЛЕВАЕМОСТЬ БОЛЕЗНЯМИ, ПЕРЕДАЮЩИМИСЯ ПРЕИМУЩЕСТВЕННО ПОЛОВЫМ ПУТЕМ И ЗАРАЗНЫМИ КОЖНЫМИ ЗАБОЛЕВАНИЯМИ В РЕСПУБЛИКЕ КАЗАХСТАН

Все ведомства

Наименование областей	ТРИХОМОНОЗ			
	абсолютное число		на 100000 человек населения	
	2002	2003	2002	2003
Респ.Казахстан	33700	33836	226.9	227.0
Акмолинская	3360	2984	447.1	398.7
Актюбинская	1916	1571	286.8	234.4
Алматинская	2918	2274	187.3	145.3
Атырауская	1172	973	260.6	214.1
В-Казахстанская	2702	3354	183.3	229.6
Жамбылская	1064	1216	108.7	123.7
З-Казахстанская	974	816	162.1	135.4
Карагандинская	1866	2369	139.4	177.8
Кызылординская	1438	1594	238.8	263.2
Костанайская	1253	1574	135.1	171.7
Мангыстауская	530	532	159.0	154.6
Павлодарская	1052	1046	139.6	140.0
С-Казахстанская	1930	1751	281.1	258.1
Ю-Казахстанская	8714	9496	416.0	445.6
г.Астана	979	760	196.7	150.1
г.Алматы	1832	1526	160.8	131.3

Таблица 68
(продолжение)

ЗАБОЛЕВАЕМОСТЬ БОЛЕЗНЯМИ, ПЕРЕДАЮЩИМИСЯ ПРЕИМУЩЕСТВЕННО ПОЛОВЫМ ПУТЕМ И ЗАРАЗНЫМИ КОЖНЫМИ ЗАБОЛЕВАНИЯМИ В РЕСПУБЛИКЕ КАЗАХСТАН

Все ведомства

Наименование областей	УРОГЕНИТАЛЬНАЯ ХЛАМИДИЙНАЯ ИНФЕКЦИЯ			
	абсолютное число		на 100000 человек населения	
	2002	2003	2002	2003
Респ.Казахстан	7388	6386	49.7	42.8
Акмолинская	496	381	66.0	50.9
Актюбинская	62	61	9.3	9.1
Алматинская	743	770	47.7	49.2
Атырауская	353	439	78.5	96.6
В-Казахстанская	636	587	43.1	40.2
Жамбылская	1058	1030	108.1	104.8
З-Казахстанская	94	111	15.6	18.4
Карагандинская	199	192	14.9	14.4
Кызылординская	462	601	76.7	99.2
Костанайская	112	91	12.1	9.9
Мангыстауская	127	112	38.1	32.6
Павлодарская	780	653	103.5	87.4
С-Казахстанская	112	144	16.3	21.2
Ю-Казахстанская	463	194	22.1	9.1
г.Астана	1123	630	225.7	124.4
г.Алматы	568	390	49.9	33.6

Таблица 68
(продолжение)

ЗАБОЛЕВАЕМОСТЬ СИФИЛИСОМ В РАЗЛИЧНЫХ ПО ВОЗРАСТУ ГРУППАХ НАСЕЛЕНИЯ
(на 100 000 соответствующего населения)

Наименование областей	Всего		Дети от 0 до 14 лет		Подростки 15-17 лет		Взрослые 18 лет и старше	
	2002	2003	2002	2003	2002	2003	2002	2003
Респ.Казахстан	123.2	92.1	5.2	3.4	44.3	33.3	181.4	130.6
Акмолинская	144.5	121.6	8.0	5.6	90.7	63.2	202.3	167.0
Актюбинская	110.3	69.5	5.9	5.1	39.8	41.6	165.9	98.1
Алматинская	79.6	70.1	3.2	0.7	12.5	7.3	122.1	104.5
Атырауская	37.8	23.1	4.7	2.2	3.9	0.0	59.1	35.7
В-Казахстанская	152.7	113.4	6.6	2.3	81.0	59.5	209.9	150.5
Жамбылская	110.2	75.6	6.4	4.6	19.9	3.0	171.7	115.5
З-Казахстанская	129.5	117.6	7.1	5.4	31.6	50.1	189.1	163.8
Карагандинская	126.2	123.6	8.0	9.2	83.0	76.4	171.9	162.7
Кызылординская	85.3	59.9	0.9	0.0	2.7	4.7	145.1	98.9
Костанайская	137.0	103.3	4.3	2.6	84.9	49.9	188.3	137.5
Мангыстауская	77.4	63.1	9.8	0.0	0.0	8.7	122.0	100.2
Павлодарская	165.4	117.0	3.7	1.9	89.6	68.8	229.8	154.9
С-Казахстанская	156.0	125.9	8.8	5.5	99.5	63.2	212.8	166.7
Ю-Казахстанская	132.9	60.8	2.1	1.4	10.3	2.0	230.8	102.2
г.Астана	132.8	84.5	10.1	6.6	61.8	23.3	180.0	105.9
г.Алматы	128.8	121.8	6.7	6.8	22.5	38.5	171.8	155.8

Таблица 68
(продолжение)

ЗАБОЛЕВАЕМОСТЬ ГОНОКОККОВОЙ ИНФЕКЦИЕЙ В РАЗЛИЧНЫХ ПО ВОЗРАСТУ ГРУППАХ НАСЕЛЕНИЯ
(на 100 000 человек соответствующего населения)

Наименование областей	Всего		Дети от 0 до 14 лет		Подростки 15-17 лет		Взрослые 18 лет и старше	
	2002	2003	2002	2003	2002	2003	2002	2003
Респ.Казахстан	86.6	73.7	2.1	2.1	53.3	41.0	126.4	103.4
Акмолинская	134.8	106.4	5.0	3.9	105.8	77.1	188.0	144.3
Актюбинская	103.9	54.0	1.0	1.1	45.1	2.2	157.7	80.4
Алматинская	37.9	38.0	1.5	2.2	16.0	14.6	57.3	54.8
Атырауская	28.0	34.1	1.3	2.2	7.8	6.3	44.5	52.4
В-Казахстанская	105.8	95.5	2.2	2.9	133.7	95.9	140.4	122.5
Жамбылская	39.0	27.4	1.9	1.1	7.3	4.4	60.9	41.7
З-Казахстанская	99.5	86.8	0.0	0.0	44.2	30.1	146.1	122.9
Карагандинская	80.9	75.4	3.9	5.1	97.3	89.9	107.4	95.7
Кызылординская	37.4	33.9	2.4	0.5	16.3	9.4	60.7	54.8
Костанайская	126.1	115.8	2.6	4.6	117.2	96.4	170.8	150.0
Мангыстауская	48.6	72.7	3.6	0.0	0.0	0.0	78.0	116.5
Павлодарская	128.1	104.7	2.1	0.0	59.7	60.4	179.0	139.2
С-Казахстанская	72.7	58.7	1.2	0.7	69.1	42.2	98.5	77.1
Ю-Казахстанская	96.5	81.4	1.7	2.1	22.3	16.0	165.9	135.1
г.Астана	99.5	65.2	4.2	2.2	69.1	46.5	134.1	80.8
г.Алматы	113.1	97.0	1.7	2.3	20.9	35.0	151.9	124.5

Таблица 68
(продолжение)

**ЗАБОЛЕВАЕМОСТЬ УРОГЕНИТАЛЬНОЙ ХЛАМИДИЙНОЙ ИНФЕКЦИЕЙ В РАЗЛИЧНЫХ ПО
ВОЗРАСТУ ГРУППАХ НАСЕЛЕНИЯ**
(на 100 000 человек соответствующего населения)

Наименование областей	Всего		Дети от 0 до 14 лет		Подростки 15-17 лет		Взрослые 18 лет и старше	
	2002	2003	2002	2003	2002	2003	2002	2003
Респ.Казахстан	49.7	42.8	1.0	0.9	12.8	5.7	74.1	62.0
Акмолинская	66.0	50.9	0.5	0.6	20.2	7.9	95.3	72.4
Актюбинская	9.3	9.1	0.0	0.0	2.7	0.0	14.3	13.7
Алматинская	47.7	49.2	2.5	2.7	2.3	8.2	73.4	72.1
Атырауская	78.5	96.6	2.0	0.0	15.6	0.0	126.3	153.4
В-Казахстанская	43.1	40.2	0.0	0.7	16.7	22.1	60.4	53.3
Жамбылская	108.1	104.8	1.6	0.0	54.4	0.0	167.6	163.4
З-Казахстанская	15.6	18.4	0.0	0.0	0.0	0.0	23.5	26.7
Карагандинская	14.9	14.4	0.3	0.0	4.3	1.2	20.9	19.9
Кызылординская	76.7	99.2	1.9	0.0	2.7	7.1	129.7	163.9
Костанайская	12.1	9.9	0.0	0.0	4.0	3.4	17.0	13.4
Мангыстауская	38.1	32.6	0.0	0.0	0.0	0.0	62.7	52.2
Павлодарская	103.5	87.4	0.0	0.0	0.0	0.0	149.0	120.7
С-Казахстанская	16.3	21.2	0.0	0.0	0.0	4.7	23.4	28.9
Ю-Казахстанская	22.1	9.1	0.5	1.4	5.6	2.7	37.9	14.3
г.Астана	225.7	124.4	10.9	8.8	120.0	23.3	306.7	156.7
г.Алматы	49.9	33.6	0.4	0.0	1.6	8.8	67.7	43.5

IX

ЗЛОКАЧЕСТВЕННЫЕ НОВООБРАЗОВАНИЯ

Таблица 69

**ЗАБОЛЕВАЕМОСТЬ ЗЛОКАЧЕСТВЕННЫМИ НОВООБРАЗОВАНИЯМИ НАСЕЛЕНИЯ
РЕСПУБЛИКИ КАЗАХСТАН**

Все ведомства

Наименование областей	Число больных с впервые в жизни установленным диагнозом злокачественных новообразований, учтенных онкоорганизациями			
	абсолютное число		на 100000 человек населения	
	2002	2003	2002	2003
Респ.Казахстан	29314	28834	197.3	193.4
Акмолинская	1768	1683	235.2	224.9
Актюбинская	1054	1020	157.8	152.2
Алматинская	2263	1952	145.3	124.7
Атырауская	686	689	152.5	151.6
В-Казахстанская	4228	4305	286.8	294.7
Жамбылская	1180	1111	120.5	113.1
З-Казахстанская	1395	1214	232.1	201.4
Карагандинская	3270	3255	244.3	244.3
Кызылординская	967	1027	160.6	169.6
Костанайская	2180	2137	235.1	233.2
Мангыстауская	439	430	131.7	125.0
Павлодарская	1935	1985	256.8	265.7
С-Казахстанская	1888	1719	275.0	253.4
Ю-Казахстанская	2056	2220	98.2	104.2
г.Астана	879	945	176.7	186.7
г.Алматы	3126	3142	274.5	270.3

ЗАБОЛЕВАЕМОСТЬ ЗЛОКАЧЕСТВЕННЫМИ НОВООБРАЗОВАНИЯМИ
(на 100 000 человек соответствующего населения)

Все ведомства

Наименование областей	городские				сельские			
	абсолютное число		на 100000 человек населения		абсолютное число		на 100000 человек населения	
	2002	2003	2002	2003	2002	2003	2002	2003
Респ.Казахстан	18782	18837	223.5	223.0	10532	9997	163.2	154.7
Акмолинская	984	967	283.4	278.1	784	716	193.9	178.6
Актюбинская	597	735	163.9	200.1	457	285	150.4	94.1
Алматинская	926	869	202.4	188.1	1337	1083	121.6	98.1
Атырауская	419	477	159.7	181.9	267	212	142.4	110.3
В-Казахстанская	2278	2154	263.2	250.6	1950	2151	320.4	357.8
Жамбылская	549	524	125.0	118.8	631	587	116.9	108.4
З-Казахстанская	736	653	291.4	253.5	659	561	189.2	162.5
Карагандинская	2689	2623	242.6	236.8	581	632	252.3	281.4
Кызылординская	645	675	179.2	186.8	322	352	132.8	144.1
Костанайская	1376	1447	275.1	292.2	804	690	188.2	163.8
Мангыстауская	374	342	145.8	129.9	65	88	84.5	108.8
Павлодарская	1377	1480	285.2	307.1	558	505	206.3	190.6
С-Казахстанская	820	772	317.5	307.3	1068	947	249.4	221.7
Ю-Казахстанская	1007	1032	124.2	125.7	1049	1188	81.7	90.7
г.Астана	879	945	176.7	186.7	0	0	0.0	0.0
г.Алматы	3126	3142	274.5	270.3	0	0	0.0	0.0

Таблица 70

РАСПРЕДЕЛЕНИЕ БОЛЬНЫХ ЗЛОКАЧЕСТВЕННЫМИ НОВООБРАЗОВАНИЯМИ
С ВПЕРВЫЕ В ЖИЗНИ УСТАНОВЛЕННЫМ ДИАГНОЗОМ ПО СТАДИЯМ
ПО РЕСПУБЛИКЕ КАЗАХСТАН

Все ведомства

Наименование локализации	Взято на учет в отчетном году больных злокачественными новообразованиями с впервые в жизни установленным диагнозом					
	абсолютное число		из них по стадиям в %			
	2002	2003	I – II – III ст.		IV ст.	
			2002	2003	2002	2003
Всего злокачественных новообразований из них:	28660	28281	72.6	76.2	22.6	20.0
- губа	264	300	94.3	97.3	4.9	2.7
- пищевод	1612	1509	82.1	83.3	15.2	15.0
- желудок	3132	2854	63.0	65.6	34.3	33.7
- прямая кишка	1003	1173	72.9	79.7	26.6	20.0
- гортань	418	413	88.0	90.1	11.0	9.4
- трахея, бронхи, легкие	4050	3923	69.5	74.4	28.3	25.0
- кожа	3060	3038	97.5	97.3	2.2	2.6
- молочная железа	2754	2736	82.8	87.7	15.1	11.8
- шейка матки	1085	1184	87.9	91.6	10.1	6.7

- злокачественные новообразования лимфотических и кровяных тканей	1241	1137	34.4	36.4	7.5	5.2
---	------	------	------	------	-----	-----

Таблица 71

**РАСПРОСТРАНЕНИЕ ЗЛОКАЧЕСТВЕННЫХ НОВООБРАЗОВАНИЙ В ОБЛАСТЯХ
РЕСПУБЛИКИ КАЗАХСТАН В 2003 г.**

Система здравоохранения

Наименование областей	Число б-х злокачественными новообразованиями состоящих на учете на конец соответствующего года				Из числа лиц, сост.на конец 2003 г. живут после установ.диагноза злокачеств.новообразований 5 и более лет в %	
	абсолютное число		на 100 000 человек населения			
	2002	2003	2002	2003	2002	2003
Респ.Казахстан	108929	110952	732.9	742.0	50.3	48.3
Акмолинская	5489	5453	733.6	728.3	45.5	46.3
Актюбинская	4246	4433	635.3	659.3	44.8	45.6
Алматинская	8884	8633	569.3	548.8	48.7	37.6
Атырауская	2104	2090	465.5	457.2	32.2	36.8
В-Казахстанская	16571	16108	1130.4	1106.6	61.8	52.1
Жамбылская	4012	4014	409.6	407.1	38.5	45.9
З-Казахстанская	4754	4401	789.8	728.6	51.7	48.7
Карагандинская	16420	16878	1231.3	1268.1	55.8	56.4
Кызылординская	3149	3431	521.5	564.6	32.9	35.0
Костанайская	9537	9663	1037.7	1058.0	55.3	56.0
Мангыстауская	1349	1345	398.5	384.8	39.0	34.7
Павлодарская	7964	8129	1063.7	1090.6	53.8	52.7
С-Казахстанская	5938	6136	870.6	909.4	52.1	51.8
Ю-Казахстанская	5978	6081	283.2	282.8	34.6	38.2
г.Астана	3068	3383	611.2	662.9	35.4	36.4
г.Алматы	9466	10774	824.9	917.1	48.7	47.0

Таблица 72

**СМЕРТНОСТЬ ОТ ЗЛОКАЧЕСТВЕННЫХ НОВООБРАЗОВАНИЙ НАСЕЛЕНИЯ
В ОБЛАСТЯХ РЕСПУБЛИКИ КАЗАХСТАН**

Система здравоохранения

Наименование областей	Число умерших от злокачественных новообразований			
	абсолютное число		на 100000 человек населения	
	2002	2003	2002	2003
Респ.Казахстан	19366	18552	130.4	124.4
Акмолинская	1256	1183	167.1	158.1
Актюбинская	625	653	93.6	97.5
Алматинская	1581	1275	101.5	81.4
Атырауская	464	413	103.2	90.9
В-Казахстанская	2703	2720	183.4	186.2
Жамбылская	944	867	96.4	88.2
З-Казахстанская	1039	939	172.9	155.8
Карагандинская	2380	2195	177.8	164.8
Кызылординская	675	668	112.1	110.3
Костанайская	1606	1330	173.2	145.1
Мангыстауская	287	327	86.1	95.0
Павлодарская	1220	1241	161.9	166.1
С-Казахстанская	1175	1136	171.1	167.5

Ю-Казахстанская	1410	1451	67.3	68.1
г.Астана	382	510	76.8	100.7
г.Алматы	1619	1644	142.1	141.4

X

ПСИХИЧЕСКИЕ И ПОВЕДЕНЧЕСКИЕ РАССТРОЙСТВА В РЕЗУЛЬТАТЕ УПОТРЕБЛЕНИЯ ПСИХОАКТИВНЫХ ВЕЩЕСТВ

Таблица 73

**ЗАБОЛЕВАМОСТЬ ПСИХИЧЕСКИМИ И ПОВЕДЕНЧЕСКИМИ РАССТРОЙСТВАМИ,
С ВПЕРВЫЕ В ЖИЗНИ УСТАНОВЛЕННЫМ ДИАГНОЗОМ**

Все ведомства

Наименование областей	абсолютное число		на 100000 человек населения	
	2002	2003	2002	2003
Респ.Казахстан	26882	26375	181.0	176.9
Акмолинская	1466	1505	195.1	201.1
Актюбинская	734	604	109.9	90.1
Алматинская	1383	1228	88.8	78.4
Атырауская	429	417	95.4	91.8
В-Казахстанская	3050	2804	206.9	192.0
Жамбылская	1460	1438	149.1	146.3
З-Казахстанская	1560	1570	259.6	260.4
Карагандинская	3291	3255	245.8	244.3
Кызылординская	885	970	146.9	160.2
Костанайская	3680	3902	396.9	425.8
Мангыстауская	277	378	83.1	109.9
Павлодарская	1968	1825	261.2	244.3
С-Казахстанская	1489	1210	216.9	178.4
Ю-Казахстанская	1954	2014	93.3	94.5
г.Астана	903	935	181.5	184.7
г.Алматы	2353	2320	206.6	199.6



Таблица 73
(продолжение)

**ЗАБОЛЕВАЕМОСТЬ ПСИХИЧЕСКИМИ И ПОВЕДЕНЧЕСКИМИ РАССТРОЙСТВАМИ, С ВПЕРВЫЕ В ЖИЗНИ
УСТАНОВЛЕННЫМ ДИАГНОЗОМ**

Все ведомства

Наименование областей	в том числе							
	шизофрения				умственная отсталость			
	абс. число		на 100000 чел.населения		абс. число		на 100000 чел.населения	
	2002	2003	2002	2003	2002	2003	2002	2003
Респ.Казахстан	1674	1661	11.3	11.1	5967	5452	40.2	36.6
Акмолинская	62	65	8.3	8.7	579	480	77.0	64.1
Актюбинская	25	73	3.7	10.9	306	257	45.8	38.4
Алматинская	173	153	11.1	9.8	519	433	33.3	27.7
Атырауская	37	34	8.2	7.5	236	161	52.5	35.4
В-Казахстанская	193	204	13.1	14.0	671	577	45.5	39.5
Жамбылская	93	88	9.5	9.0	211	126	21.6	12.8
З-Казахстанская	23	14	3.8	2.3	307	260	51.1	43.1
Карагандинская	98	105	7.3	7.9	701	672	52.4	50.4
Кызылординская	39	31	6.5	5.1	339	364	56.3	60.1
Костанайская	205	186	22.1	20.3	588	649	63.4	70.8
Мангыстауская	26	28	7.8	8.1	88	142	26.4	41.3
Павлодарская	141	155	18.7	20.8	358	385	47.5	51.5
С-Казахстанская	120	100	17.5	14.7	277	221	40.3	32.6
Ю-Казахстанская	129	144	6.2	6.8	514	484	24.5	22.7
г.Астана	85	82	17.1	16.2	93	83	18.7	16.4
г.Алматы	225	199	19.8	17.1	180	158	15.8	13.6

Таблица 73
(продолжение)

ЗАБОЛЕВАЕМОСТЬ ПСИХИЧЕСКИМИ РАССТРОЙСТВАМИ
(на 100 000 человек соответствующего населения) Все ведомства

Наименование областей	городские				сельские			
	абсолютное число		на 100000 чел.нас. нас.		абсолютное число		на 100000 чел. нас.	
	2002	2003	2002	2003	2002	2003	2002	2003
Респ.Казахстан	18242	18557	216.8	218.2	8640	7818	134.0	121.2
Акмолинская	455	823	131.4	235.9	1011	682	251.6	170.6
Актюбинская	398	342	109.0	92.6	336	262	110.9	86.5
Алматинская	656	583	142.9	125.4	727	645	66.0	58.2
Атырауская	230	251	87.3	94.1	199	166	105.6	87.2
В-Казахстанская	2441	2161	283.2	251.4	609	643	100.8	107.9
Жамбылская	668	971	152.0	219.2	792	467	146.6	86.0
З-Казахстанская	872	929	340.9	357.9	688	641	198.8	186.1
Карагандинская	2656	2577	240.1	232.4	635	678	279.4	305.5
Кызылординская	565	612	156.7	168.9	320	358	131.5	145.9
Костанайская	2714	2963	545.9	592.6	966	939	229.0	227.2
Мангыстауская	221	271	84.8	100.6	56	107	71.9	133.8
Павлодарская	1485	1322	308.9	273.5	483	503	180.2	192.0
С-Казахстанская	784	422	307.2	166.1	705	788	165.1	187.4
Ю-Казахстанская	841	1075	103.2	129.9	1113	939	85.9	71.0
г.Астана	903	935	179.9	183.2	0	0	0.0	0.0
г. Алматы	2353	2320	205.1	197.5	0	0	0.0	0.0

Таблица 74

КОНТИНГЕНТ БОЛЬНЫХ С ПСИХИЧЕСКИМИ И ПОВЕДЕНЧЕСКИМИ РАССТРОЙСТВАМИ, СОСТОЯЩИХ НА ДИСПАНСЕРНОМ И КОНСУЛЬТАТИВНОМ НАБЛЮДЕНИИ НА КОНЕЦ ГОДА

Система здравоохранения

Наименование областей	ВСЕГО			
	абсолютное число		на 100000 человек населения	
	2002	2003	2002	2003
Респ.Казахстан	293482	299029	1974.7	1999.7
Акмолинская	17107	17966	2286.4	2399.6
Актюбинская	8611	8686	1288.5	1291.8
Алматинская	22125	22247	1417.8	1414.2
Атырауская	5021	5116	1110.8	1119.2
В-Казахстанская	34049	34018	2322.6	2337.0
Жамбылская	17865	18846	1823.9	1911.6
З-Казахстанская	13882	14591	2306.4	2415.7
Карагандинская	36575	37028	2742.6	2782.0
Кызылординская	13674	13844	2264.7	2278.1
Костанайская	30929	29819	3365.1	3265.0
Мангыстауская	4613	4853	1362.8	1388.6
Павлодарская	22681	23208	3029.4	3113.5
С-Казахстанская	20301	20714	2976.3	3070.1
Ю-Казахстанская	20719	22037	981.6	1024.8
г.Астана	7233	7664	1440.8	1501.9
г. Алматы	18097	18392	1577.1	1565.5

Таблица 74
(продолжение)

КОНТИНГЕНТ БОЛЬНЫХ С ПСИХИЧЕСКИМИ И ПОВЕДЕНЧЕСКИМИ РАССТРОЙСТВАМИ, СОСТОЯЩИХ НА ДИСПАНСЕРНОМ И КОНСУЛЬТАТИВНОМ НАБЛЮДЕНИИ Система здравоохранения

Наименование областей	в том числе							
	шизофрения				умственная отсталость			
	абс. число		на 100000 чел.нас.		абс. число		на 100000 чел.нас.	
	2002	2003	2002	2003	2002	2003	2002	2003
Респ.Казахстан	41729	41842	280.8	279.8	98165	99505	660.5	665.4
Акмолинская	1758	1784	235.0	238.3	6949	7095	928.8	947.6
Актюбинская	1634	1618	244.5	240.6	3127	3311	467.9	492.4
Алматинская	3685	3656	236.1	232.4	8863	9168	568.0	582.8
Атырауская	1197	1192	264.8	260.8	2367	2402	523.7	525.5
В-Казахстанская	4339	4381	296.0	301.0	12794	12756	872.7	876.3
Жамбылская	2632	2620	268.7	265.8	6052	6049	617.9	613.6
З-Казахстанская	1809	1813	300.6	300.2	4557	4643	757.1	768.7
Карагандинская	4121	4095	309.0	307.7	12688	12686	951.4	953.1
Кызылординская	1883	1820	311.9	299.5	5188	5390	859.2	887.0
Костанайская	3369	3319	366.6	363.4	6572	6369	715.1	697.4
Мангыстауская	1005	1013	296.9	289.8	2046	2158	604.4	617.5
Павлодарская	2644	2732	353.2	366.5	7947	8150	1061.4	1093.4
С-Казахстанская	2374	2436	348.0	361.1	7314	7346	1072.3	1088.8
Ю-Казахстанская	3518	3644	166.7	169.5	6862	7242	325.1	336.8
г.Астана	1365	1372	271.9	268.9	1458	1435	290.4	281.2
г.Алматы	4396	4347	383.1	370.0	3381	3305	294.6	281.3

Таблица 75

ГОСПИТАЛИЗАЦИЯ БОЛЬНЫХ С ПСИХИЧЕСКИМИ И ПОВЕДЕНЧЕСКИМИ РАССТРОЙСТВАМИ В СТАЦИОНАР

Система здравоохранения

Наименование областей	Число госпитализированных на 100 психически больных, состоящих на дисп.и консультативном наблюдении	
	2002	2003
Респ.Казахстан	19.6	17.1
Акмолинская	18.7	19.0
Актюбинская	20.2	18.0
Алматинская	14.3	14.9
Атырауская	18.0	16.0
В-Казахстанская	22.6	17.8
Жамбылская	9.6	9.2
З-Казахстанская	23.4	19.6
Карагандинская	21.7	14.7
Кызылординская	24.7	21.5
Костанайская	16.6	16.5
Мангыстауская	18.9	21.7
Павлодарская	16.6	14.1
С-Казахстанская	10.0	8.8
Ю-Казахстанская	22.7	19.5
г.Астана	33.8	25.4
г.Алматы	15.0	17.2

Таблица 76

ЗАБОЛЕВАЕМОСТЬ ПСИХИЧЕСКИМИ И ПОВЕДЕНЧЕСКИМИ РАССТРОЙСТВАМИ, ВСЛЕДСТВИЕ УПОТРЕБЛЕНИЯ ПСИХОАКТИВНЫХ ВЕЩЕСТВ С ВПЕРВЫЕ В ЖИЗНИ УСТАНОВЛЕННЫМ ДИАГНОЗОМ

Все ведомства



Наименование областей	ВСЕГО				в том числе в результате употребления алкоголя			
	абс. число		на 100000 чел. населения		абс. число		на 100000 чел. населения	
	2002	2003	2002	2003	2002	2003	2002	2003
Респ.Казахстан	62343	63311	419.7	424.7	51857	54211	349.1	363.6
Акмолинская	3262	3712	434.0	495.9	2919	3304	388.4	441.4
Актюбинская	1952	2101	292.2	313.5	1720	1751	257.5	261.3
Алматинская	2914	2494	187.1	159.3	2105	1782	135.1	113.8
Атырауская	3108	3190	691.0	701.9	2952	2990	656.3	657.9
В-Казахстанская	9197	8649	623.9	592.1	8361	8021	567.2	549.1
Жамбылская	1488	1558	152.0	158.5	769	913	78.6	92.9
З-Казахстанская	2401	1908	399.5	316.5	2122	1672	353.1	277.3
Карагандинская	4624	5317	345.4	399.1	3201	4140	239.1	310.7
Кызылординская	1502	1633	249.4	269.6	1260	1330	209.2	219.6
Костанайская	2657	2718	286.5	296.6	2012	2124	217.0	231.8
Мангыстауская	970	789	290.9	229.3	719	603	215.7	175.2
Павлодарская	6939	5010	921.0	670.7	6184	4498	820.8	602.1
С-Казахстанская	1592	1926	231.9	283.9	1355	1632	197.4	240.6
Ю-Казахстанская	2500	5165	119.4	242.4	1559	4590	74.4	215.4
г.Астана	1669	1654	335.4	326.7	1166	1254	234.3	247.7
г.Алматы	15568	15487	1366.8	1332.2	13453	13607	1181.1	1170.5

**Таблица 76
(продолжение)**

**ЗАБОЛЕВАЕМОСТЬ ПСИХИЧЕСКИМИ И ПОВЕДЕНЧЕСКИМИ РАССТРОЙСТВАМИ,
ВСЛЕДСТВИЕ УПОТРЕБЛЕНИЯ ПСИХОАКТИВНЫХ ВЕЩЕСТВ С ВПЕРВЫЕ В ЖИЗНИ
УСТАНОВЛЕННЫМ ДИАГНОЗОМ**

Все ведомства

Наименование областей	в том числе							
	в результате употребления опиоидов				в результате употребления каннабиноидов			
	абс. число		на 100000 чел. населения		абс. число		на 100000 чел. населения	
	2002	2003	2002	2003	2002	2003	2002	2003
Респ. Казахстан	5829	4882	39.2	32.8	2539	1996	17.1	13.4
Акмолинская	145	108	19.3	14.4	145	124	19.3	16.6
Актюбинская	161	271	24.1	40.4	46	35	6.9	5.2
Алматинская	379	381	24.3	24.3	197	107	12.7	6.8
Атырауская	83	59	18.5	13.0	14	41	3.1	9.0
В-Казахстанская	484	346	32.8	23.7	289	195	19.6	13.4
Жамбылская	155	145	15.8	14.8	556	477	56.8	48.5
З-Казахстанская	114	139	19.0	23.1	34	33	5.7	5.5
Карагандинская	519	441	38.8	33.1	153	124	11.4	9.3
Кызылординская	13	23	2.2	3.8	144	168	23.9	27.7
Костанайская	243	238	26.2	26.0	276	195	29.8	21.3
Мангыстауская	158	124	47.4	36.0	37	29	11.1	8.4
Павлодарская	407	251	54.0	33.6	247	141	32.8	18.9
С-Казахстанская	99	118	14.4	17.4	88	74	12.8	10.9
Ю-Казахстанская	631	390	30.1	18.3	157	92	7.5	4.3
г. Астана	365	155	73.4	30.6	51	51	10.3	10.1
г. Алматы	1873	1693	164.4	145.6	105	110	9.2	9.5

Таблица 76
(продолжение)

ЗАБОЛЕВАЕМОСТЬ В СЛЕДСТВИЕ УПОТРЕБЛЕНИЯ ПСИХОАКТИВНЫХ ВЕЩЕСТВ
(на 100 000 человек соответствующего населения)

Все ведомства

Наименование областей	городские				сельские			
	абсолютное число		на 100000 чел. населения		абсолютное число		на 100000 чел. населения	
	2002	2003	2002	2003	2002	2003	2002	2003
Респ. Казахстан	53551	53382	360.3	357.0	8792	9929	136.4	153.9
Акмолинская	2343	2800	313.2	374.0	919	912	228.7	228.1
Актюбинская	1640	1913	245.4	284.5	312	188	103.0	62.1
Алматинская	1749	1377	112.1	87.5	1165	1117	105.8	100.8
Атырауская	2303	2372	509.5	518.9	805	818	427.3	429.9
В-Казахстанская	8385	7720	572.0	530.4	812	929	134.5	155.9
Жамбылская	1089	1174	111.2	119.1	399	384	73.9	70.7
З-Казахстанская	1958	1484	325.3	245.7	443	424	128.0	123.1
Карагандинская	3997	4623	299.7	347.3	627	694	275.9	312.8
Кызылординская	1354	1517	224.3	249.6	148	116	60.8	47.3
Костанайская	2019	2059	219.7	225.5	638	659	151.2	159.5
Мангыстауская	869	729	256.7	208.6	101	60	129.7	75.0
Павлодарская	5943	4207	793.8	564.4	996	803	371.6	306.5
С-Казахстанская	951	1189	139.4	176.2	641	737	150.2	175.2
Ю-Казахстанская	1714	3077	81.2	143.1	786	2088	60.6	157.9
г. Астана	1669	1654	332.5	324.1	0	0	0.0	0.0

г.Алматы	15568	15487	1356.7	1318.3	0	0	0.0	0.0
----------	-------	-------	--------	--------	---	---	-----	-----

Таблица 77

**КОНТИНГЕНТ БОЛЬНЫХ С ПСИХИЧЕСКИМИ И ПОВЕДЕНЧЕСКИМИ РАССТРОЙСТВАМИ, ВСЛЕДСТВИЕ
УПОТРЕБЛЕНИЯ ПСИХОАКТИВНЫХ ВЕЩЕСТВ, НАХОДЯЩИХСЯ ПОД ДИСПАНСЕРНЫМ
И КОНСУЛЬТАТИВНЫМ НАБЛЮДЕНИЕМ**

Система здравоохранения

Наименование областей	ВСЕГО				в том числе в результате употребления алкоголя			
	абс. число		на 100000 чел. нас.		абс. число		на 100000 чел. нас.	
	2002	2003	2002	2003	2002	2003	2002	2003
	Респ.Казахстан	285631	296481	1921.8	1982.6	235895	245864	1587.2
Акмолинская	13709	14890	1832.3	1988.8	12487	13579	1668.9	1813.7
Актюбинская	9892	11115	1480.2	1653.0	8212	9150	1228.8	1360.8
Алматинская	16175	15320	1036.5	973.9	12945	12057	829.5	766.5
Атырауская	8248	8452	1824.8	1849.1	7172	7234	1586.7	1582.6
В-Казахстанская	34656	35695	2364.0	2452.3	30473	31580	2078.7	2169.6
Жамбылская	11976	12668	1222.7	1284.9	6662	7210	680.1	731.3
З-Казахстанская	14845	15281	2466.4	2530.0	13463	13831	2236.8	2289.9
Карагандинская	23154	23379	1736.2	1756.5	17500	17776	1312.2	1335.5
Кызылординская	15005	14814	2485.1	2437.7	12411	12187	2055.5	2005.4
Костанайская	13874	14132	1509.5	1547.4	10785	11027	1173.4	1207.4
Мангыстауская	4778	5142	1411.5	1471.2	3590	3874	1060.6	1108.4
Павлодарская	29083	30441	3884.5	4083.9	25518	26875	3408.3	3605.5
С-Казахстанская	12505	12351	1833.3	1830.6	11289	11052	1655.0	1638.1
Ю-Казахстанская	23171	22507	1097.7	1046.6	18337	17642	868.7	820.4
г.Астана	9598	10407	1912.0	2039.4	7732	8280	1540.2	1622.6
г.Алматы	44962	49887	3918.3	4246.4	37319	42510	3252.2	3618.5

Таблица 77

(продолжение)

**КОНТИНГЕНТ БОЛЬНЫХ С ПСИХИЧЕСКИМИ И ПОВЕДЕНЧЕСКИМИ РАССТРОЙСТВАМИ,
ВСЛЕДСТВИЕ УПОТРЕБЛЕНИЯ ПСИХОАКТИВНЫХ ВЕЩЕСТВ, НАХОДЯЩИХСЯ ПОД
ДИСПАНСЕРНЫМ И КОНСУЛЬТАТИВНЫМ НАБЛЮДЕНИЕМ**

Система здравоохранения

Наименование областей	в том числе							
	в результате употребления опиоидов				в результате употребления каннабиноидов			
	абс. число		на 100000 чел. населения		абс. число		на 100000 чел. населения	
	2002	2003	2002	2003	2002	2003	2002	2003
Респ.Казахстан	33164	33471	223.1	223.8	11604	11327	78.1	75.8
Акмолинская	886	836	118.4	111.7	265	285	35.4	38.1
Актюбинская	1582	1835	236.7	272.9	60	58	9.0	8.6
Алматинская	1982	2095	127.0	133.2	714	615	45.8	39.1
Атырауская	291	325	64.4	71.1	104	145	23.0	31.7
В-Казахстанская	3109	2983	212.1	204.9	777	820	53.0	56.3
Жамбылская	1492	1565	152.3	158.7	3708	3724	378.6	377.7
З-Казахстанская	978	1081	162.5	179.0	225	202	37.4	33.4
Карагандинская	4255	4107	319.1	308.6	318	311	23.9	23.4
Кызылординская	264	277	43.7	45.6	1985	1986	328.8	326.8

Костанайская	2022	2147	220.0	235.1	800	608	87.0	66.6
Мангыстауская	822	897	242.8	256.7	221	220	65.3	63.0
Павлодарская	2594	2573	346.5	345.2	674	646	90.0	86.7
С-Казахстанская	821	854	120.4	126.6	247	272	36.2	40.3
Ю-Казахстанская	3440	3479	163.0	161.8	1129	1092	53.5	50.8
г.Астана	1589	1635	316.5	320.4	168	153	33.5	30.0
г.Алматы	7037	6782	613.3	577.3	209	190	18.2	16.2

XI

ИНФЕКЦИОННЫЕ ЗАБОЛЕВАНИЯ

Таблица 78

ИНФЕКЦИОННАЯ ЗАБОЛЕВАЕМОСТЬ

Наименование областей	БРЮШНОЙ ТИФ				ПАРАТИФЫ А. В. С.			
	число случаев		показатели на 100000 чел. нас.		число случаев		показатели на 100000 чел. нас.	
	2002	2003	2002	2003	2002	2003	2002	2003
Респ. Казахстан	102	31	0.69	0.21	116	7	0.78	0.05
Акмолинская	2	1	0.27	0.13	0	0	0.00	0.00
Актюбинская	0	1	0.00	0.15	0	0	0.00	0.00
Алматинская	0	0	0.00	0.00	0	0	0.00	0.00
Атырауская	0	0	0.00	0.00	0	0	0.00	0.00
В-Казахстанская	7	2	0.47	0.14	0	0	0.00	0.00
Жамбылская	1	2	0.10	0.20	114	6	11.6	0.61
З-Казахстанская	1	2	0.17	0.33	0	0	0.00	0.00
Карагандинская	0	0	0.00	0.00	0	1	0.00	0.08
Костанайская	0	0	0.00	0.00	1	0	0.11	0.00
Кызылординская	2	8	0.33	1.32	0	0	0.00	0.00
Мангыстауская	0	0	0.00	0.00	0	0	0.00	0.00
Павлодарская	0	0	0.00	0.00	0	0	0.00	0.00
С-Казахстанская	0	0	0.00	0.00	0	0	0.00	0.00
Ю-Казахстанская	78	7	3.72	0.33	0	0	0.00	0.00
г. Алматы	11	7	0.97	0.60	1	0	0.09	0.00
г. Астана	0	1	0.00	0.20	0	0	0.00	0.00

Таблица 78
(продолжение)

ИНФЕКЦИОННАЯ ЗАБОЛЕВАЕМОСТЬ

Наименование областей	ДР. САЛЬМОНЕЛЛЕЗНЫЕ ИНФЕКЦИИ				БАКТЕРИАЛЬНАЯ ДИЗЕНТЕРИЯ			
	число случаев		показатели на 100000 чел. нас.		число случаев		показатели на 100000 чел. нас.	
	2002	2003	2002	2003	2002	2003	2002	2003
Респ. Казахстан	2608	2352	17.6	15.78	5621	4519	37.8	30.31
Акмолинская	156	98	20.8	13.09	181	283	24.1	37.81
Актюбинская	104	78	15.6	11.63	520	353	77.8	52.66
Алматинская	45	46	2.89	2.94	239	156	15.3	9.96
Атырауская	21	10	4.67	2.20	31	42	6.89	9.24
В-Казахстанская	349	277	23.7	18.96	444	282	30.1	19.30
Жамбылская	151	212	15.4	21.57	545	470	55.7	47.83
З-Казахстанская	86	183	14.3	30.35	120	172	20.0	28.52
Карагандинская	221	237	16.5	17.79	898	726	67.1	54.49
Костанайская	203	172	21.9	18.77	115	276	12.4	30.12
Кызылординская	69	21	11.5	3.47	270	267	44.8	44.07
Мангыстауская	43	20	12.9	5.81	217	177	65.1	51.45
Павлодарская	353	238	46.9	31.86	430	185	57.1	24.77
С-Казахстанская	163	106	23.7	15.63	143	98	20.8	14.45
Ю-Казахстанская	71	39	3.39	1.83	790	567	37.7	26.61
г. Алматы	411	455	36.1	39.18	520	315	45.7	27.13
г. Астана	162	160	32.6	31.61	158	150	31.8	29.64

Таблица 78
(продолжение)

ИНФЕКЦИОННАЯ ЗАБОЛЕВАЕМОСТЬ

Наименование областей	ГРУППА ОКИ			
	число случаев		показатели на 100000 чел. нас.	
	2002	2003	2002	2003
Респ. Казахстан	30940	26071	208.3	174.88
Акмолинская	1531	1570	203.7	209.78
Актюбинская	1366	1088	204.5	162.29
Алматинская	731	565	46.9	36.06
Атырауская	787	525	175.0	115.51
В-Казахстанская	2859	2620	193.9	179.35
Жамбылская	2115	1998	216.0	203.32
З-Казахстанская	882	1133	146.8	187.89
Карагандинская	2641	2306	197.3	173.08
Костанайская	1377	1456	148.5	158.92
Кызылординская	2292	1757	380.5	290.03
Мангыстауская	1223	855	366.8	248.55
Павлодарская	1282	1014	170.2	135.74
С-Казахстанская	1274	809	185.6	119.25
Ю-Казахстанская	7410	5611	353.8	263.35
г. Алматы	2118	1716	186.0	147.78
г. Астана	1052	1048	211.4	207.07

Таблица 78

(продолжение)

ИНФЕКЦИОННАЯ ЗАБОЛЕВАЕМОСТЬ

Наименование областей	БРУЦЕЛЛЕЗ. ВПЕРВЫЕ ДИАГНОСТ.				СИБИРСКАЯ ЯЗВА			
	число случаев		показатели на 100000 чел. нас.		число случаев		показатели на 100000 чел. нас.	
	2002	2003	2002	2003	2002	2003	2002	2003
Респ. Казахстан	2370	3202	16.0	21.48	2	6	0.01	0.04
Акмолинская	27	19	3.59	2.54	0	0	0.00	0.00
Актюбинская	71	70	10.6	10.44	0	0	0.00	0.00
Алматинская	367	424	23.6	27.06	0	0	0.00	0.00
Атырауская	25	3	5.56	0.66	0	0	0.00	0.00
В-Казахстанская	139	214	9.43	14.65	2	0	0.14	0.00
Жамбылская	463	647	47.3	65.84	0	3	0.00	0.31
З-Казахстанская	28	13	4.66	2.16	0	0	0.00	0.00
Карагандинская	73	64	5.45	4.80	0	0	0.00	0.00
Костанайская	31	36	3.34	3.93	0	0	0.00	0.00
Кызылординская	300	641	49.8	105.81	0	0	0.00	0.00
Мангыстауская	8	9	2.40	2.62	0	0	0.00	0.00
Павлодарская	30	18	3.98	2.41	0	0	0.00	0.00
С-Казахстанская	9	1	1.31	0.15	0	0	0.00	0.00
Ю-Казахстанская	757	1018	36.1	47.78	0	3	0.00	0.14
г. Алматы	38	13	3.34	1.12	0	0	0.00	0.00
г. Астана	4	12	0.80	2.37	0	0	0.00	0.00

Таблица 78

(продолжение)

ИНФЕКЦИОННАЯ ЗАБОЛЕВАЕМОСТЬ

Наименование областей	ДИФТЕРИЯ				КОКЛЮШ			
	число случаев		показатели на 100000 чел. нас.		число случаев		показатели на 100000 чел. нас.	
	2002	2003	2002	2003	2002	2003	2002	2003
Респ. Казахстан	14	4	0.09	0.03	30	12	0.20	0.08
Акмолинская	0	0	0.00	0.00	0	0	0.00	0.00
Актюбинская	0	0	0.00	0.00	0	0	0.00	0.00
Алматинская	3	2	0.19	0.13	8	2	0.51	0.13
Атырауская	0	0	0.00	0.00	0	0	0.00	0.00
В-Казахстанская	2	0	0.14	0.00	4	1	0.27	0.07
Жамбылская	1	0	0.10	0.00	1	0	0.10	0.00
З-Казахстанская	0	0	0.00	0.00	0	0	0.00	0.00
Карагандинская	0	0	0.00	0.00	0	0	0.00	0.00
Костанайская	0	0	0.00	0.00	0	0	0.00	0.00
Кызылординская	0	0	0.00	0.00	0	0	0.00	0.00
Мангыстауская	4	1	1.20	0.29	0	0	0.00	0.00
Павлодарская	0	0	0.00	0.00	2	2	0.27	0.27
С-Казахстанская	1	0	0.15	0.00	4	3	0.58	0.44
Ю-Казахстанская	0	0	0.00	0.00	0	0	0.00	0.00
г. Алматы	2	1	0.18	0.09	7	2	0.61	0.17
г. Астана	1	0	0.20	0.00	4	2	0.80	0.40

Таблица 78
(продолжение)

ИНФЕКЦИОННАЯ ЗАБОЛЕВАЕМОСТЬ

Наименование областей	СКАРЛАТИНА				КОРЬ			
	число случаев		показатели на 100000 чел. нас.		число случаев		показатели на 100000 чел. нас.	
	2002	2003	2002	2003	2002	2003	2002	2003
Респ. Казахстан	3413	1692	23.0	11.35	18	24	0.12	0.16
Акмолинская	59	54	7.85	7.22	1	0	0.13	0.00
Актюбинская	227	104	34.0	15.51	0	0	0.00	0.00
Алматинская	265	167	17.0	10.66	1	1	0.06	0.06
Атырауская	144	45	32.0	9.90	0	12	0.00	2.64
В-Казахстанская	571	207	38.7	14.17	3	1	0.20	0.07
Жамбылская	227	92	23.2	9.36	4	0	0.41	0.00
З-Казахстанская	229	71	38.1	11.77	5	1	0.83	0.17
Карагандинская	234	216	17.5	16.21	4	0	0.30	0.00
Костанайская	82	69	8.84	7.53	0	0	0.00	0.00
Кызылординская	115	64	19.1	10.56	0	0	0.00	0.00
Мангыстауская	452	153	135.6	44.48	0	1	0.00	0.29
Павлодарская	76	66	10.1	8.84	0	0	0.00	0.00
С-Казахстанская	134	89	19.5	13.12	0	0	0.00	0.00
Ю-Казахстанская	219	94	10.5	4.41	0	0	0.00	0.00
г. Алматы	252	102	22.1	8.78	0	8	0.00	0.69
г. Астана	127	99	25.5	19.56	0	0	0.00	0.00

Таблица 78
(продолжение)

ИНФЕКЦИОННАЯ ЗАБОЛЕВАЕМОСТЬ

Наименование областей	МЕНИНГОКОККОВАЯ ИНФЕКЦИЯ				ПАРОТИТ ЭПИДЕМИЧЕСКИЙ			
	число случаев		показатели на 100000 чел. нас.		число случаев		показатели на 100000 чел. нас.	
	2002	2003	2002	2003	2002	2003	2002	2003
Респ. Казахстан	363	308	2.44	2.07	8379	13266	56.4	88.98
Акмолинская	26	11	3.46	1.47	326	1976	43.4	264.03
Актюбинская	15	14	2.25	2.09	71	69	10.6	10.29
Алматинская	24	22	1.54	1.40	247	1361	15.9	86.86
Атырауская	8	8	1.78	1.76	271	1223	60.2	269.09
В-Казахстанская	16	18	1.09	1.23	37	664	2.51	45.45
Жамбылская	11	21	1.12	2.14	141	895	14.4	91.08
З-Казахстанская	5	6	0.83	1.00	459	227	76.4	37.65
Карагандинская	31	34	2.32	2.55	203	539	15.2	40.46
Костанайская	13	10	1.40	1.09	70	32	7.55	3.49
Кызылординская	13	2	2.16	0.33	217	742	36.0	122.48
Мангыстауская	3	8	0.90	2.33	53	286	15.9	83.14
Павлодарская	9	19	1.19	2.54	150	1947	19.9	260.64
С-Казахстанская	12	9	1.75	1.33	29	36	4.22	5.31
Ю-Казахстанская	58	47	2.77	2.21	5185	1087	247.5	51.02
г. Алматы	94	41	8.25	3.53	361	1602	31.7	137.96
г. Астана	25	38	5.02	7.51	559	580	112.3	114.60

Таблица 78
(продолжение)

ИНФЕКЦИОННАЯ ЗАБОЛЕВАЕМОСТЬ

Наименование областей	ВИРУСНЫЙ ГЕПАТИТ				В ТОМ ЧИСЛЕ ГЕПАТИТ В			
	число случаев		показатели на 100000 чел. нас.		число случаев		показатели на 100000 чел. нас.	
	2002	2003	2002	2003	2002	2003	2002	2003
Респ. Казахстан	13037	9794	87.8	65.70	2245	1958	15.1	13.13
Акмолинская	506	231	67.3	30.87	123	83	16.4	11.09
Актюбинская	518	326	77.5	48.63	52	99	7.78	14.77
Алматинская	1352	769	86.8	49.08	53	54	3.40	3.45
Атырауская	227	132	50.5	29.04	63	39	14.0	8.58
В-Казахстанская	817	547	55.4	37.45	329	290	22.3	19.85
Жамбылская	1668	974	170.4	99.11	154	128	15.7	13.03
З-Казахстанская	194	100	32.3	16.58	112	78	18.6	12.94
Карагандинская	918	909	68.6	68.23	277	277	20.7	20.79
Костанайская	347	237	37.4	25.87	81	82	8.74	8.95
Кызылординская	1113	841	184.8	138.82	142	125	23.6	20.63
Мангыстауская	255	145	76.5	42.15	102	87	30.6	25.29
Павлодарская	191	110	25.4	14.73	79	51	10.5	6.83
С-Казахстанская	255	151	37.1	22.26	103	76	15.0	11.20
Ю-Казахстанская	3394	3414	162.0	160.24	194	171	9.26	8.03
г. Алматы	978	702	85.9	60.45	269	227	23.6	19.55
г. Астана	304	206	61.1	40.70	112	91	22.5	17.98

Таблица 78
(продолжение)

ИНФЕКЦИОННАЯ ЗАБОЛЕВАЕМОСТЬ

Наименование областей	ОСТРЫЕ ИНФЕКЦИИ ВЕРХНИХ ДЫХАТЕЛЬНЫХ ПУТЕЙ			
	Число случаев		Показатели на 100000 чел. нас.	
	2002	2003	2002	2003
Респ. Казахстан	1307298	1513926	8800.8	10155.0
Акмолинская	55764	62215	7419.4	8313.1
Актюбинская	55200	51055	8262.2	7615.6
Алматинская	60914	82677	3910.8	5276.8
Атырауская	23528	24844	5230.8	5466.2
В-Казахстанская	169642	203832	11507.4	13953.5
Жамбылская	40429	49586	4129.6	5045.9
З-Казахстанская	60470	72072	10061.6	11952.2
Карагандинская	185933	204651	13888.0	15360.7
Костанайская	66540	82125	7175.7	8963.7
Кызылординская	24221	27868	4021.4	4600.2
Мангыстауская	40984	41963	12292.7	12198.5
Павлодарская	94332	100124	12520.8	13403.5
С-Казахстанская	44631	51354	6500.3	7569.9
Ю-Казахстанская	89336	125550	4265.1	5892.7
г. Алматы	238042	259040	20899.2	22308.0
г. Астана	57332	74970	11521.7	14813.3

Таблица 78

(продолжение)

ИНФЕКЦИОННАЯ ЗАБОЛЕВАЕМОСТЬ

Наименование областей	ГРИПП			
	Число случаев		Показатели на 100000 чел. нас.	
	2002	2003	2002	2003
Респ. Казахстан	63208	242101	425.5	1623.9
Акмолинская	4232	11282	563.1	1507.5
Актюбинская	483	1323	72.3	197.34
Алматинская	3735	15281	239.8	975.30
Атырауская	1263	2934	280.8	645.54
В-Казахстанская	930	23024	63.1	1576.1
Жамбылская	998	2934	101.9	298.57
З-Казахстанская	4828	8257	803.3	1369.3
Карагандинская	17751	80220	1325.9	6021.2
Костанайская	12943	27543	1395.8	3006.2
Кызылординская	689	2139	114.4	353.09
Мангыстауская	867	963	260.0	279.94
Павлодарская	10253	34359	1360.9	4599.6
С-Казахстанская	1808	5277	263.3	777.86
Ю-Казахстанская	1709	16968	81.6	796.40
г. Алматы	251	5809	22.0	500.26
г. Астана	468	3788	94.1	748.47

Таблица 78

(продолжение)

ИНФЕКЦИОННАЯ ЗАБОЛЕВАЕМОСТЬ

Наименование областей	Болезнь, вызванная ВИЧ							
	2002				2003			
	абсолютные числа		показатель		абсолютные числа		показатель	
	всего	дети до 14 лет	всего	дети до 14 лет	всего	дети до 14 лет	всего	дети до 14 лет
Респ. Казахстан	28	0	0.19	0.00	68	0	0.46	0.00
Акмолинская	1	0	0.14	0.00	0	0	0.00	0.00
Актюбинская	0	0	0	0.00	0	0	0.00	0.00
Алматинская	0	0	0	0.00	0	0	0.00	0.00
Атырауская	0	0	0	0.00	0	0	0.00	0.00
В-Казахстанская	1	0	0.07	0.00	0	0	0.00	0.00
Жамбылская	0	0	0	0.00	1	0	0.10	0.00
З-Казахстанская	0	0	0	0.00	0	0	0.00	0.00
Карагандинская	18	0	1.34	0.00	53	0	3.98	0.00
Костанайская	1	0	0.11	0.00	3	0	0.33	0.00
Кызылординская	0	0	0	0.00	0	0	0.00	0.00
Мангыстауская	0	0	0	0.00	0	0	0.00	0.00
Павлодарская	0	0	0	0.00	9	0	1.20	0.00
С-Казахстанская	2	0	0.29	0.00	0	0	0.00	0.00
Ю-Казахстанская	4	0	0.19	0.00	1	0	0.05	0.00
г. Алматы	1	0	0.09	0.00	1	0	0.09	0.00
г. Астана	0	0	0	0.00	0	0	0.00	0.00

Таблица 78
(продолжение)

ИНФЕКЦИОННАЯ ЗАБОЛЕВАЕМОСТЬ

Наименование областей	Носители ВИЧ							
	2002				2003			
	абсолютные числа		показатель		абсолютные числа		показатель	
	всего	дети до 14 лет	всего	дети до 14 лет	всего	дети до 14 лет	всего	дети до 14 лет
Респ. Казахстан	735	3	4.96	0.007	746	4	5.00	0.09
Акмолинская	12	0	1.88	0.00	9	0	1.20	0.00
Актюбинская	16	0	2.39	0.00	14	0	2.09	0.00
Алматинская	11	0	0.7	0.00	37	0	2.36	0.00
Атырауская	1	0	0.22	0.00	6	0	1.32	0.00
В-Казахстанская	29	0	1.96	0.00	21	0	1.44	0.00
Жамбылская	38	0	3.87	0.00	43	0	4.38	0.00
З-Казахстанская	23	0	3.81	0.00	16	0	2.65	0.00
Карагандинская	110	1	8.18	0.3	109	2	8.18	0.60
Костанайская	74	1	7.96	0.43	84	0	9.17	0.00
Кызылординская	2	0	0.33	0.00	2	0	0.33	0.00
Мангыстауская	6	0	1.78	0.00	6	0	1.74	0.00
Павлодарская	174	1	23.09	0.53	97	1	12.99	0.53
С-Казахстанская	27	0	3.93	0.00	13	0	1.92	0.00
Ю-Казахстанская	109	0	5.29	0.00	92	0	4.32	0.00
г. Алматы	93	0	8.15	0.00	187	1	16.10	0.41
г. Астана	10	0	1.99	0.00	10	0	1.98	0.00

XII

ТУБЕРКУЛЕЗ

Таблица 79
ОХВАТ НАСЕЛЕНИЯ ОСМОТРАМИ И УДЕЛЬНЫЙ ВЕС ВЫЯВЛЕННЫХ
ПРИ ПРОФИЛАКТИЧЕСКИХ ОСМОТРАХ (в %)

Система здравоохранения

Наименование областей	Охват населения осмотрами		Удельный вес выявленных	
	2002	2003	2002	2003
Респ. Казахстан	44.6	48.7	46.0	46.6
Акмолинская	61.4	68.1	84.9	61.3
Актюбинская	61.0	53.6	21.0	40.0
Алматинская	32.8	35.5	50.5	63.0
Атырауская	96.7	86.6	50.0	63.6
В-Казахстанская	37.1	41.0	46.0	46.9
Жамбылская	34.5	35.1	27.5	35.5
З-Казахстанская	57.8	54.7	42.0	48.9
Карагандинская	54.0	73.3	40.9	40.3
Кызылординская	65.3	73.0	82.0	48.8
Костанайская	34.7	41.3	36.4	28.9
Мангыстауская	40.6	42.4	21.0	31.0
Павлодарская	38.7	52.9	42.1	48.5
С-Казахстанская	28.6	36.0	23.2	26.4
Ю-Казахстанская	44.1	43.2	59.0	53.9
г. Алматы	36.1	40.9	38.5	44.6
г. Астана	21.9	32.1	24.7	49.9

Таблица 80
СВОЕВРЕМЕННОСТЬ ВЫЯВЛЕНИЯ ТУБЕРКУЛЕЗА (в %)

Система здравоохранения

Наименование областей	Уд. вес деструктивных форм туберкулеза в общем числе взятых на учет больных (взр.+подр.)		Удельный вес фиброзно-каверзного туберкулеза в общем числе взятых на учет больных (взр.+подр.)	
	2002	2003	2002	2003
Респ. Казахстан	43.1	41.0	0.9	0.7
Акмолинская	45.8	39.4	0.4	0.2
Актюбинская	32.2	31.2	0.3	0.3
Алматинская	47.4	45.7	1.1	1.2
Атырауская	44.3	50.2	1.2	0.5
В-Казахстанская	36.9	37.8	0.4	0.7
Жамбылская	46.2	38.6	1.2	1.4
З-Казахстанская	41.6	32.7	0.7	0.6
Карагандинская	40.5	43.8	1.3	1.7
Кызылординская	40.3	35.9	1.6	0.5
Костанайская	50.2	49.1	1.6	1.0
Мангыстауская	36.9	38.0	1.2	1.1
Павлодарская	42.1	36.3	1.1	0.7
С-Казахстанская	58.5	61.5	0.0	0.0
Ю-Казахстанская	54.6	49.8	1.1	0.6
г. Алматы	23.9	27.2	0.0	0.0
г. Астана	35.9	30.7	0.4	0.3

Таблица 81

**ПОКАЗАТЕЛИ ИЗЛЕЧЕНИЯ ОТ ТУБЕРКУЛЕЗА. ЭФФЕКТИВНОСТЬ ЛЕЧЕНИЯ ВПЕРВЫЕ
ВЫЯВЛЕННЫХ БОЛЬНЫХ И СНЯТИЕ С БАЦИЛЛЯРНОГО УЧЕТА**

Система здравоохранения

Наименование областей	Перевод в неактивную группу диспансерн. учета (%)		Закрытие полостей распада (%)		Снятие с бациллярного учета (%)	
	2002	2003	2002	2003	2002	2003
Респ. Казахстан	29.7	31.5	73.1	76.8	26.4	26.1
Акмолинская	25.4	28.3	75.8	86.0	26.3	37.7
Актюбинская	25.0	29.5	69.6	67.9	21.2	23.1
Алматинская	28.2	28.5	78.5	79.9	38.4	24.5
Атырауская	28.2	31.4	75.6	64.8	24.3	26.2
В-Казахстанская	27.8	31.5	65.0	73.6	23.3	22.7
Жамбылская	20.4	26.3	51.2	58.7	13.9	13.9
З-Казахстанская	20.5	33.0	72.0	78.1	26.2	31.9
Карагандинская	23.5	25.3	78.6	78.4	15.4	14.2
Кызылординская	48.8	49.1	75.0	78.3	38.6	37.3
Костанайская	26.0	32.7	77.0	83.4	26.3	28.5
Мангыстауская	35.2	33.6	76.9	76.2	41.5	31.1
Павлодарская	21.2	24.4	76.4	73.2	13.5	15.8
С-Казахстанская	27.0	25.2	82.1	80.8	19.1	17.7
Ю-Казахстанская	38.5	36.8	66.8	80.1	42.6	44.3
г. Алматы	49.5	48.3	92.9	88.1	37.4	32.5
г. Астана	21.3	24.8	82.6	81.4	25.0	27.5

Таблица 82

ЗАБОЛЕВАЕМОСТЬ ТУБЕРКУЛЕЗОМ

Все ведомства

Наименование областей	Абсолютное число впервые выявленных больных		Заболелаемость на 100 000 чел. населения (на 100 000 чел. населения)	
	2002	2003	2002	2003
Респ. Казахстан	24478	23918	165.1	160.4
Акмолинская	1658	1645	220.6	219.8
Актюбинская	1733	1874	259.4	279.5
Алматинская	1917	1888	123.1	120.5
Атырауская	1091	1026	242.6	225.7
В-Казахстанская	2205	2092	149.6	143.2
Жамбылская	1479	1527	151.1	155.4
З-Казахстанская	1338	1259	222.6	208.8
Карагандинская	2308	2288	172.4	171.7
Кызылординская	1760	1685	292.2	278.1
Костанайская	1658	1518	178.8	165.7
Мангыстауская	793	749	237.9	217.7
Павлодарская	1467	1479	194.7	198.0
С-Казахстанская	966	910	140.7	134.1
Ю-Казахстанская	2505	2466	119.6	115.7
г. Алматы	790	840	69.4	72.3
г. Астана	810	672	162.8	132.8

**Таблица 82
(продолжение)**

ЗАБОЛЕВАЕМОСТЬ ТУБЕРКУЛЕЗОМ ГОРОДСКОГО И СЕЛЬСКОГО НАСЕЛЕНИЯ

Все ведомства

Наименование областей	Город				Село			
	абс. число больных		заболеваемость на 100 000 чел. нас.		абс. число больных		заболеваемость на 100 000 чел. нас.	
	2002	2003	2002	2003	2002	2003	2002	2003
Респ. Казахстан	14823	14217	176.4	168.1	9655	9701	149.6	150.4
Акмолинская	845	851	243.4	244.8	813	794	201.0	198.1
Актюбинская	1108	1243	304.2	338.3	625	631	205.7	208.3
Алматинская	666	596	145.5	129.0	1251	1292	113.7	116.9
Атырауская	766	708	292.0	267.0	325	318	173.3	168.0
В-Казахстанская	1425	1292	164.6	150.1	780	800	128.1	133.4
Жамбылская	701	788	159.6	178.6	778	739	144.1	136.4
З-Казахстанская	559	540	221.3	209.5	779	719	223.7	208.2
Карагандинская	1883	1886	169.9	170.3	425	402	184.5	179.0
Кызылординская	1191	1060	330.9	293.3	569	625	234.7	255.7
Костанайская	1018	817	203.6	163.9	640	701	149.8	167.9
Мангыстауская	639	569	249.2	214.6	154	180	200.3	228.1
Павлодарская	911	948	188.7	196.7	556	531	205.5	200.4
С-Казахстанская	493	445	190.8	174.7	473	465	110.4	109.7
Ю-Казахстанская	1018	962	125.6	117.1	1487	1504	115.8	114.9
г. Алматы	790	840	69.4	72.3	0	0	0.0	0.0
г. Астана	810	672	162.8	132.8	0	0	0.0	0.0

Таблица 83

БОЛЕЗНЕННОСТЬ ТУБЕРКУЛЕЗОМ

Система здравоохранения

Наименование областей	Контингент активных больных туберкулезом (абс. число)		Болезненность на 100 000 чел. населения	
	2002	2003	2002	2003
Респ. Казахстан	61606	65535	414.5	438.2
Акмолинская	4011	4332	536.1	578.6
Актюбинская	4118	4825	616.2	717.6
Алматинская	4682	5103	300.0	324.4
Атырауская	2931	3055	648.5	668.3
В-Казахстанская	5623	5991	383.6	411.6
Жамбылская	4149	4326	423.6	438.8
З-Казахстанская	3484	3555	578.8	588.6
Карагандинская	5453	6348	408.9	476.9
Кызылординская	4043	3977	669.6	654.4
Костанайская	4026	4087	438.0	447.5
Мангыстауская	2036	2145	601.5	613.7
Павлодарская	4770	4970	637.1	666.8
С-Казахстанская	2368	2687	347.2	398.3
Ю-Казахстанская	5732	5812	271.6	270.3
г. Алматы	2157	2325	188.0	197.9
г. Астана	2023	1997	403.0	391.3

Таблица 84

СМЕРТНОСТЬ ОТ ТУБЕРКУЛЕЗА

Система
здравоохранения

Наименование областей	Абс. число умерших от туберкулеза		Смертность на 100 000 чел. населения	
	2002	2003	2002	2003
Респ. Казахстан	3592	3321	24.2	22.4
Акмолинская	198	193	27.6	25.7
Актюбинская	223	217	33.3	32.5
Алматинская	176	153	11.3	9.8
Атырауская	142	107	31.5	23.8
В-Казахстанская	409	329	27.6	22.3
Жамбылская	214	205	21.8	20.9
З-Казахстанская	135	132	22.4	22.0
Карагандинская	398	362	29.5	27.0
Кызылординская	158	152	26.0	25.2
Костанайская	268	270	28.7	29.1
Мангыстауская	147	116	43.9	34.8
Павлодарская	292	288	38.6	38.2
С-Казахстанская	214	180	31.0	26.2
Ю-Казахстанская	310	283	15.1	13.5
г. Алматы	163	199	14.3	17.5
г. Астана	145	135	29.1	27.1

XIII

БЮДЖЕТ ЗДРАВООХРАНЕНИЯ

Таблица 85

ИСПОЛНЕНИЕ БЮДЖЕТА ЗА 2001 – 2002 ГОДЫ В РЕСПУБЛИКЕ КАЗАХСТАН
(млн. тенге)

Наименование областей	2002 *) год			2003 год		
	план	исполнение	(%)	план	исполнение	(%)
Акмолинская	3811.5	3657.2	96			
Актюбинская	2192.2	2184.3	100			
Алматинская	3652.5	3593.8	98			
Атырауская	2217.4	2246.1	101			
В-Казахстанская	6243.9	6099.3	98			
Жамбылская	2790.5	2865.6	103			
З-Казахстанская	3402.9	3395.0	100			
Карагандинская	4972.8	4970.4	100			
Костанайская	3773.0	3715.8	98			
Кызылординская	3467.9	3460.3	100			
Мангыстауская	2783.0	2772.7	100			
Павлодарская	3561.1	3555.9	100			
С-Казахстанская	2640.2	2634.4	100			
Ю-Казахстанская	6136.9	5963.4	97			
г. Алматы	5410.5	5317.4	98			
г. Астана	2236.5	2237.4	100			
Итого: местный бюджет	59292.7	58668.9	99			
Республиканский бюджет	12030.9	12010.2	99.8			
Всего по здравоохранению	71323.6	70679.1	99.1			

кроме того по Республиканскому бюджету:

Мед. наука	251.7	251.7	100			
Мед. образование	1430.7	1430.7	100			

Примечание: *) Данные до отчетного периода

Таблица 86

РАСХОДЫ НА 1-ГО ЖИТЕЛЯ ЗА 2001 - 2002 ГОДЫ ПО РЕСПУБЛИКЕ КАЗАХСТАН
(тенге)

Наименование областей	2002 год		2003 год	
	план	исполнение	план	исполнение
Акмолинская	5294	5080		
Актюбинская	3273	3262		
Алматинская	2344	2306		
Атырауская	4925	4989		
В-Казахстанская	4203	4106		
Жамбылская	2846	2922		
З-Казахстанская	5647	5634		

Карагандинская	3681	3680	
Костанайская	4019	3958	
Кызылординская	5717	5704	
Мангыстауская	8373	8341	
Павлодарская	4692	4686	
С-Казахстанская	3818	3809	
Ю-Казахстанская	3000	2916	
г. Алматы	4762	4680	
г. Астана	4531	4533	
Итого: местный бюджет	4001	3959	
Республиканский бюджет	0	0	
Всего	4812	4769	

XIV

АПТЕЧНАЯ СЕТЬ

Таблица 87

АПТЕЧНАЯ СЕТЬ В РЕСПУБЛИКЕ КАЗАХСТАН ПО СОСТОЯНИЮ НА 01.01.04 г.

(количество объектов)

Наименование областей	Розничная аптечная сеть (аптеки, аптечные пункты, киоски)			Количество розничных аптечных организаций на 10 тыс. человек		
	Всего	в том числе		Всего	в том числе	
		город	село		город	село
Акмолинская						
Актюбинская						
Алматинская						
Атырауская						
В-Казахстанская						
Жамбылская						
З-Казахстанская						
Карагандинская						
Костанайская						
Кызылординская						
Мангыстауская						
Павлодарская						
С-Казахстанская						
Ю-Казахстанская						
г. Алматы						
г. Астана						
ИТОГО:						

Таблица 88

СВЕДЕНИЯ О ФУНКЦИОНИРУЮЩИХ АПТЕКАХ ПО СОСТОЯНИЮ НА 01.01.04 г.

(количество объектов)

Наименование областей	Количество аптек	из них	
		с правом изготовления лекарственных средств	с правом работы с наркотическими и психотропными лекарственными средствами
Акмолинская			

Актюбинская			
Алматинская			
Атырауская			
В-Казахстанская			
Жамбылская			
З-Казахстанская			
Карагандинская			
Костанайская			
Кызылординская			
Мангыстауская			
Павлодарская			
С-Казахстанская			
Ю-Казахстанская			
г. Алматы			
г. Астана			
ИТОГО:			

Таблица 89

**АПТЕЧНАЯ СЕТЬ РЕСПУБЛИКИ КАЗАХСТАН ПО СОСТОЯНИЮ
НА 01 ЯНВАРЯ 2004 ГОДА**

(количество объектов)

Наименование областей	Фарм. предприятия		Аптечные склады		Розничная аптечная сеть						Всего
					в т.ч аптеки		в т.ч. аптечные пункты		в т.ч. аптечные киоски		
	Гос.	Частн.	Гос.	Частн.	Гос.	Част.	Гос.	Част.	Гос.	Част.	
Акмолинская											
Актюбинская											
Алматинская											
Атырауская											
В-Казахстанская											
Жамбылская											
З-Казахстанская											
Карагандинская											
Костанайская											
Кызылординская											
Мангыстауская											
Павлодарская											
С-Казахстанская											
Ю-Казахстанская											
г. Алматы											
г. Астана											
ИТОГО:											

XV

ОБЕСПЕЧЕННОСТЬ И ЦЕНТРАЛИЗОВАННЫЙ ЗАКУП ЛЕКАРСТВЕННЫХ СРЕДСТВ, ДЕТСКОГО ПИТАНИЯ, МЕДИЦИНСКОГО ОБОРУДОВАНИЯ, САНИТАРНОГО АВТОТРАНСПОРТА

Таблица 90

**ЛЕКАРСТВЕННОЕ ОБЕСПЕЧЕНИЕ ПО ВИДАМ ЗАБОЛЕВАНИЙ
ОТДЕЛЬНЫХ КАТЕГОРИЙ НАСЕЛЕНИЯ ЗА 2003 ГОД ЗА СЧЕТ СРЕДСТВ МЕСТНЫХ
БЮДЖЕТОВ В (ТЫС. ТЕНГЕ)**

Наименование областей	План года	Фактическое исполнение	Процент исполнения
Респ. Казахстан			
Акмолинская			
Актюбинская			
Алматинская			
Атырауская			
В-Казахстанская			
Жамбылская			
З-Казахстанская			
Карагандинская			
Костанайская			
Кызылординская			
Мангыстауская			
Павлодарская			
С-Казахстанская			
Ю-Казахстанская			
г. Алматы			
г. Астана			

Таблица 91

**СРАВНИТЕЛЬНЫЙ АНАЛИЗ ЛЕКАРСТВЕННОГО ОБЕСПЕЧЕНИЯ ПО ВИДАМ
ЗАБОЛЕВАНИЙ ОТДЕЛЬНЫХ КАТЕГОРИЙ НАСЕЛЕНИЯ ЗА 2001 – 2002 ГОДЫ ЗА СЧЕТ
СРЕДСТВ МЕСТНЫХ БЮДЖЕТОВ (ТЫС. ТЕНГЕ)**

Наименование областей	2002 год	2003 год	Процент увеличения	Процент уменьшения
Респ. Казахстан	599729			

Акмолинская	28245		
Актюбинская	9198		
Алматинская	0		
Атырауская	11810		
В-Казахстанская	156727		
Жамбылская	17599		
З-Казахстанская	53775		
Карагандинская	51873		
Костанайская	11945		
Кызылординская	11063		
Мангыстауская	17000		
Павлодарская	35042		
С-Казахстанская	20824		
Ю-Казахстанская	32658		
г. Алматы	118451		
г. Астана	23519		

Таблица 92

**ОБЕСПЕЧЕНИЕ СПЕЦИАЛИЗИРОВАННЫМИ ПРОДУКТАМИ ДЕТСКОГО И
ЛЕЧЕБНОГО ПИТАНИЯ В 2003 ГОДУ ЗА СЧЕТ СРЕДСТВ МЕСТНЫХ БЮДЖЕТОВ
(ТЫС. ТЕНГЕ)**

Наименование областей	План года	Фактическое исполнение	Процент исполнения
Респ. Казахстан			
Акмолинская			
Актюбинская			
Алматинская			
Атырауская			
В-Казахстанская			
Жамбылская			
З-Казахстанская			
Карагандинская			
Костанайская			
Кызылординская			
Мангыстауская			
Павлодарская			
С-Казахстанская			
Ю-Казахстанская			
г. Алматы			
г. Астана			

Таблица 93

**СРАВНИТЕЛЬНЫЙ АНАЛИЗ ОБЕСПЕЧЕНИЯ СПЕЦИАЛИЗИРОВАННЫМИ
ПРОДУКТАМИ ДЕТСКОГО И ЛЕЧЕБНОГО ПИТАНИЯ
В 2002 ГОДУ ЗА СЧЕТ СРЕДСТВ МЕСТНЫХ БЮДЖЕТОВ
(ТЫС. ТЕНГЕ)**

Наименование областей	2002 год	2003 год	Процент увеличения	Процент уменьшения
Респ. Казахстан	292239			

Акмолинская	8221		
Актюбинская	20764		
Алматинская	0		
Атырауская	22530		
В-Казахстанская	41873		
Жамбылская	2938		
З-Казахстанская	77980		
Карагандинская	17402		
Костанайская	13074		
Кызылординская	25599		
Мангыстауская	18108		
Павлодарская	10159		
С-Казахстанская	3958		
Ю-Казахстанская	11505		
г. Алматы	8784		
г. Астана	9344		

Таблица 94

**ЦЕНТРАЛИЗОВАННЫЙ ЗАКУП ЛЕКАРСТВЕННЫХ СРЕДСТВ,
МЕДИЦИНСКОГО ОБОРУДОВАНИЯ, САНИТАРНОГО АВТОТРАНСПОРТА ЗА СЧЕТ
СРЕДСТВ МЕСТНЫХ БЮДЖЕТОВ ЗА 2002 ГОД (ТЕНГЕ)**

Наименование областей	План года	Фактическое исполнение	Процент исполнения
Респ. Казахстан			
Акмолинская			
Актюбинская			
Алматинская			
Атырауская			
В-Казахстанская			
Жамбылская			
З-Казахстанская			
Карагандинская			
Костанайская			
Кызылординская			
Мангыстауская			
Павлодарская			
С-Казахстанская			
Ю-Казахстанская			
г. Алматы			
г. Астана			

Таблица 94
(продолжение)

**ЦЕНТРАЛИЗОВАННЫЙ ЗАКУП ЛЕКАРСТВЕННЫХ СРЕДСТВ,
МЕДИЦИНСКОГО ОБОРУДОВАНИЯ, САНИТАРНОГО АВТОТРАНСПОРТА ЗА
СЧЕТ
СРЕДСТВ РЕСПУБЛИКАНСКИХ БЮДЖЕТОВ ЗА 2002 ГОД (ТЕНГЕ)**

Наименование областей	План года	Фактическое выполнение	Процент выполнения
Акмолинская			
Актюбинская			
Алматинская			

Атырауская			
В-Казахстанская			
Жамбылская			
З-Казахстанская			
Карагандинская			
Костанайская			
Кызылординская			
Мангыстауская			
Павлодарская			
С-Казахстанская			
Ю-Казахстанская			
г. Алматы			
г. Астана			
Респ. организации			
Итого:			

Таблица 95

**ЛЕКАРСТВЕННАЯ ПОМОЩЬ СОЦИАЛЬНО ЗНАЧИМЫМ
ЗАБОЛЕВАНИЯМ ПО ПРОГРАММАМ, ФИНАНСИРУЕМЫМ ЗА СЧЕТ СРЕДСТВ
РЕСПУБЛИКАНСКОГО БЮДЖЕТА (ТЫС. ТЕНГЕ)**

№ Программы	План года	Фактическое выполнение	Процент выполнения
Централизованный закуп противотуберкулезных препаратов № 38,33			
Централизованный закуп противодиабетических препаратов № 39,00			
Централизованный закуп лекарственных средств для детей, больных лейкемией № 52,34			
Централизованный закуп диализаторов с расходными материалами и лекарственных средств для больных, перенесших операцию по пересадке почек № 44,00			
Централизованный закуп химиопрепаратов для обеспечения онкологических больных № 60,00			

XVI
ДОМА РЕБЕНКА

Таблица 96

КОНТИНГЕНТ В ДОМАХ РЕБЕНКА РЕСПУБЛИКИ КАЗАХСТАН

Наименование областей	Количество домов ребенка		Количество детей на конец года						Умерло	
			до 1 года		с 1 до 3 лет		с 3 лет и старше			
	2002		2002		2002		2002		2002	
Респ.Казахстан	27		882		884		470		37	
Акмолинская	1		17		30		8		0	
Актюбинская	1		48		66		73		1	
Алматинская	4		78		110		72		4	
Атырауская	1		3		24		10		0	
В-Казахстанская	2		74		76		57		4	
Жамбылская	0		0		0		0		0	
З-Казахстанская	2		85		57		27		2	
Карагандинская	3		117		130		97		6	
Кызылординская	1		30		25		7		2	
Костанайская	3		107		91		14		6	
Мангыстауская	1		30		24		0		3	
Павлодарская	1		35		34		20		0	
С-Казахстанская	1		25		24		18		2	
Ю-Казахстанская	1		30		53		33		0	
г.Астана	1		54		38		18		0	
г.Алматы	4		149		102		16		7	

Таблица 97

ДВИЖЕНИЕ КОНТИНГЕНТА В ДОМАХ РЕБЕНКА РЕСПУБЛИКИ КАЗАХСТАН

Наименование областей	Взято родителями		Взято для усыновления		По достижению возраста переведено в учреждение			
					народного образования		Министерства соц. защиты	
	2002		2002		2002		2002	
Респ.Казахстан	345		1006		220		67	
Акмолинская	8		15		0		1	
Актюбинская	35		103		0		0	
Алматинская	42		93		8		8	

Атырауская	10		6		4		3
В-Казахстанская	29		90		18		7
Жамбылская	0		0		0		0
З-Казахстанская	13		101		11		1
Карагандинская	52		137		28		12
Кызылординская	17		37		2		0
Костанайская	41		46		17		16
Мангыстауская	5		19		7		0
Павлодарская	28		40		10		0
С-Казахстанская	6		36		8		4
Ю-Казахстанская	6		40		8		1
г.Астана	19		55		5		3
г.Алматы	34		188		94		11

XVII

КАДРЫ И ДЕЯТЕЛЬНОСТЬ НАУЧНО – ИССЛЕДОВАТЕЛЬСКИХ И ПЕДАГОГИЧЕСКИХ ОРГАНИЗАЦИЙ

Таблица 98

**ЧИСЛЕННОСТЬ НАУЧНЫХ – ПЕДАГОГИЧЕСКИХ КАДРОВ В ЗДРАВООХРАНЕНИИ
РЕСПУБЛИКИ КАЗАХСТАН**

Годы	1991	1992	1993	1994	1995	1996	1997	1998	1999	2000	2001	2002	2003
Численность	3250	3600	3812	4060	3985	3977	3860	3663	3487	3191	3732	3136	

Таблица 98
(продолжение)

**ЧИСЛЕННОСТЬ НАУЧНЫХ КАДРОВ
в НИИ и НЦ ЗА ПЕРИОД 1991 – 2002 гг.**

Годы	1991	1992	1993	1994	1995	1996	1997	1998	1999	2000	2001	2002	2003
Численность	1101	1068	1097	1114	1115	996	978	846	649	720	844	887	

Таблица 98
(продолжение)

**РАСПРЕДЕЛЕНИЕ НАУЧНОГО ПОТЕНЦИАЛА
в НИИ и НЦ ЗА ПЕРИОД 1991 – 2002 гг.**

Годы	1991	1992	1993	1994	1995	1996	1997	1998	1999	2000	2001	2002	2003
Доктора Наук	105	109	106	156	146	126	150	152	132	172	193	182	
Кандидаты Наук	450	403	380	378	340	313	269	294	273	283	360	355	

Таблица 98
(продолжение)

**ЧИСЛЕННОСТЬ НАУЧНЫХ СОТРУДНИКОВ
по НИИ и НЦ за 2003 год**

Наименование НИУ	Научных сотрудников	Докторов наук	Кандидатов наук
НИИ Кож.вен. болезней			
НЦ мед. и эконом. проблем здравоохранения			
НЦ карантинных и зоонозных инфекций им. Айкимбаева			
НЦ урологии им. Джарбусынова			

НЦ хирургии им. Сызганова			
НЦ гигиены и эпидемиологии			
НИИ кардиологии и внутренних болезней			
НПЦ МС проблем наркомании			
НЦ гигиены труда и профзаболеваний			
НИИ онкологии радиологии			
НИИ глазных болезней			
НИИ радиационной медицины и экологии			
НЦ проблем туберкулеза			
НИИ травматологии и ортопедии			
НЦ проблем формирования ЗОЖ			
РНИЦ охраны здоровья матери и ребенка			
НИИ педиатрии и детской хирургии			
РНКЦ ” Стоматология ”			
РНПЦ психиатрии, психотерапии и наркологии			
Итого			

Таблица 99

**ЧИСЛО ЗАЩИЩЕННЫХ ДИССЕРТАЦИЙ
в НИИ и НЦ ЗА ПЕРИОД 1991 – 2003 гг.**

Годы	1991	1992	1993	1994	1995	1996	1997	1998	1999	2000	2001	2002	2003
Количество Докторских диссертаций	8	17	19	8	25	14	19	14	31	12	11	21	
Количество Кандидатских диссертаций	22	44	33	46	32	48	40	53	69	44	43	97	

Таблица 99
(продолжение)

**КОЛИЧЕСТВО ЗАЩИЩЕННЫХ ДИССЕРТАЦИЙ
по НИИ и НЦ за 2003 год**

Наименование НИУ	Докторских	Кандидатских	Всего
НИИ Кож.вен. болезней			
НЦ мед. и эконом. проблем здравоохранения			
НЦ карантинных и зоонозных инфекций им. Айкимбаева			
НЦ урологии им. Джарбусынова			
НЦ хирургии им. Сызганова			
НЦ гигиены и эпидемиологии			
НИИ кардиологии и внутренних болезней			
НПЦ МС проблем наркомании			
НЦ гигиены труда и профзаболеваний			
НИИ онкологии радиологии			
НИИ глазных болезней			
НИИ радиационной медицины и экологии			
НЦ проблем туберкулеза			
НИИ травматологии и ортопедии			
НЦ проблем формирования ЗОЖ			
РНИЦ охраны здоровья матери и ребенка			
НИИ педиатрии и детской хирургии			
РНКЦ ” Стоматология ”			
РНПЦ психиатрии, психотерапии и наркологии			
Итого			

Таблица 99
(продолжение)

**КОЛИЧЕСТВО ЗАЩИЩЕННЫХ ДИССЕРТАЦИЙ
в ВУЗах и ИУВ за 2003 год**

Наименование НИУ	Докторских	Кандидатских	Всего
Карагандинская ГМА			
Акмолинская ГМА			
Семипалатинская ГМА			
З-Казахстанская ГМА			
Казахский Нац. Мед. Университет			
МКТУ им. Ясави			
АГИУВ			
ВШОЗ			
Казмединститут			
Ю-Казахстанская ГМА			
Итого:			

Таблица 100

**НАУЧНАЯ ПРОДУКЦИЯ НИИ, НЦ И ВУЗов
ЗА ПЕРИОД 1991 – 2003 гг.**

Годы	1991	1992	1993	1994	1995	1996	1997	1998	1999	2000	2001	2002	2003
Монографии	33	28	40	62	48	53	41	62	88	82	80	109	
Методические рекомендации	85	90	92	94	62	78	119	253	305	249	261	334	
Изобретения	61	85	101	121	81	106	114	142	294	325	260	409	

Таблица 100
(продолжение)

**НАУЧНАЯ ПРОДУКЦИЯ
ВУЗов и ИУВ за 2003 год**

Наименование НИУ	Монографии	Учебные пособия, руководства, атласы	Методические рекомендации, журналы	Изобретения (патенты, предпатенты)
Карагандинская ГМА				
Акмолинская ГМА				
Семипалатинская ГМА				
З-Казахстанская ГМА				
Казахский Нац. Мед. Университет				
МКТУ им. Ясави				
АГИУВ				
ВШОЗ				
Казмединститут				
Ю-Казахстанская ГМА				
Итого				

Таблица 100
(продолжение)

**НАУЧНАЯ ПРОДУКЦИЯ
по НИИ и НЦ за 2003 год**

Наименование НИУ	Монографии	Учебные пособия, руководства, атласы	Методические рекомендации, журналы	Изобретения (патенты, предпатенты)
НИИ Кож.вен. болезней				
НЦ мед. и эконом. проблем здравоохранения				
НЦ карантинных и зоонозных инфекций им. Айкимбаева				
НЦ урологии им. Джарбусынова				
НЦ хирургии им. Сызганова				
НЦ гигиены и эпидемиологии				
НИИ кардиологии и внутренних болезней				

НПЦ МС проблем наркомании				
НЦ гигиены труда и профзаболеваний				
НИИ онкологии радиологии				
НИИ глазных болезней				
НИИ радиационной медицины и экологии				
НЦ проблем туберкулеза				
НИИ травматологии и ортопедии				
НЦ проблем формирования ЗОЖ				
РНИЦ охраны здоровья матери и ребенка				
НИИ педиатрии и детской хирургии				
РНКИЦ ” Стоматология ”				
РНПЦ психиатр., психотерапии и наркологии				
Итого				

Таблица 101

**СОСТОЯНИЕ ПРИЕМА НАУЧНЫХ КАДРОВ В РЕСПУБЛИКЕ КАЗАХСТАН
(ЗА СЧЕТ СРЕДСТВ РЕСПУБЛИКАНСКОГО БЮДЖЕТА)**

№	Послевузовское образование	2000 –2001 учебный го.	2001 –2002 учебный год	2002 –2003 учебный год	2003 –2004 учебный год
1	Клиническая ординатура	59	50	60	
2	Аспирантура	34	35	40	
3	Докторантура	11	16	20	